

1 PLANTA BAIXA  
ESCALA 1:50

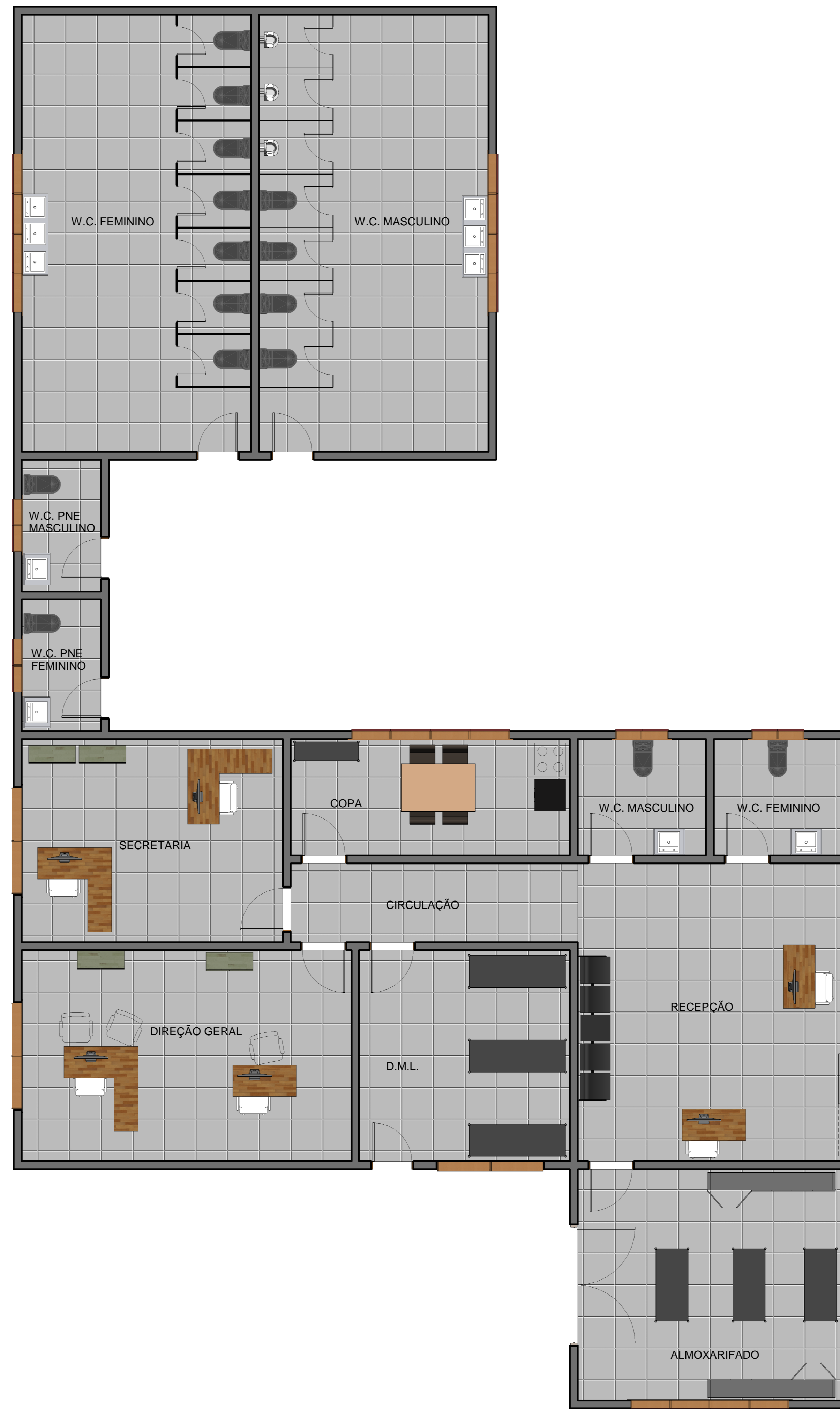

2 TÉRREO - LAYOUT  
ESCALA 1:20

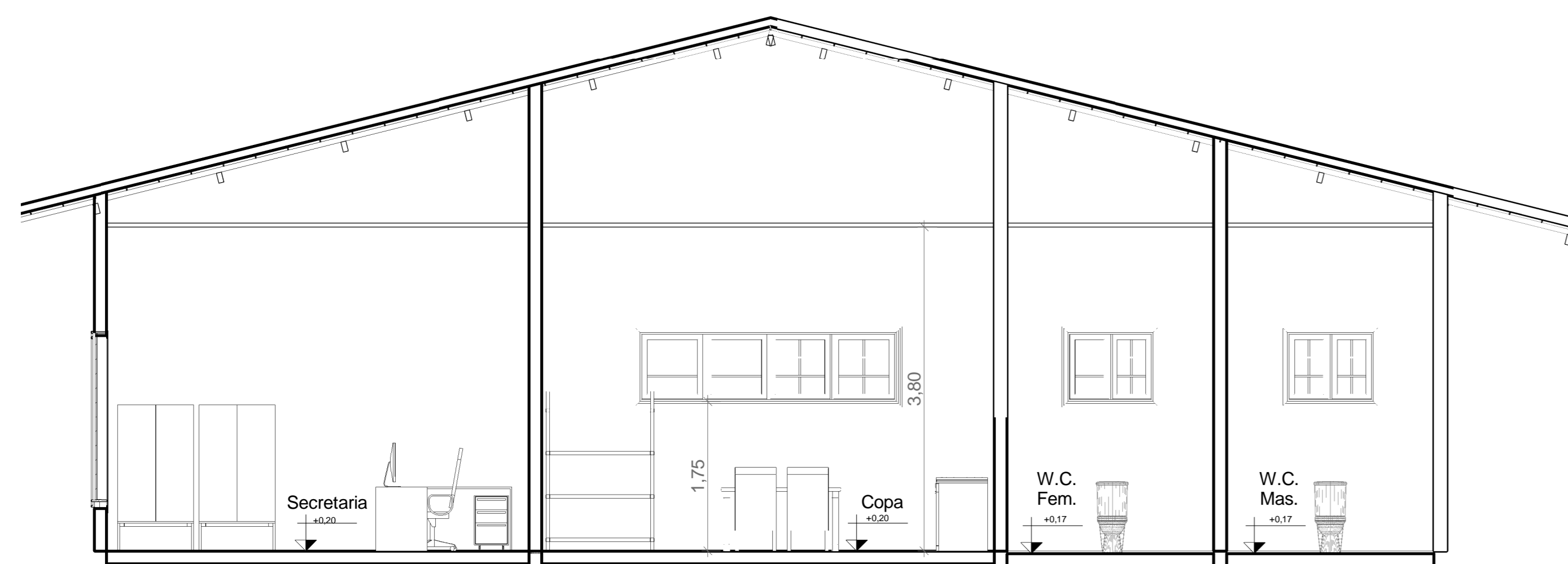

3 Corte AA  
ESCALA 1:50

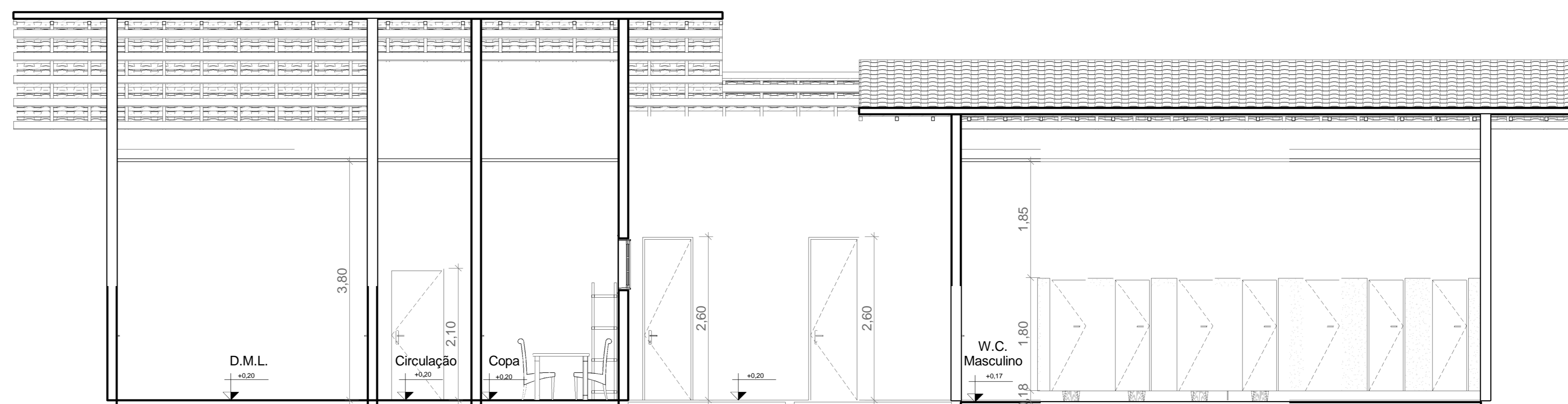

4 Corte BB  
ESCALA 1:50

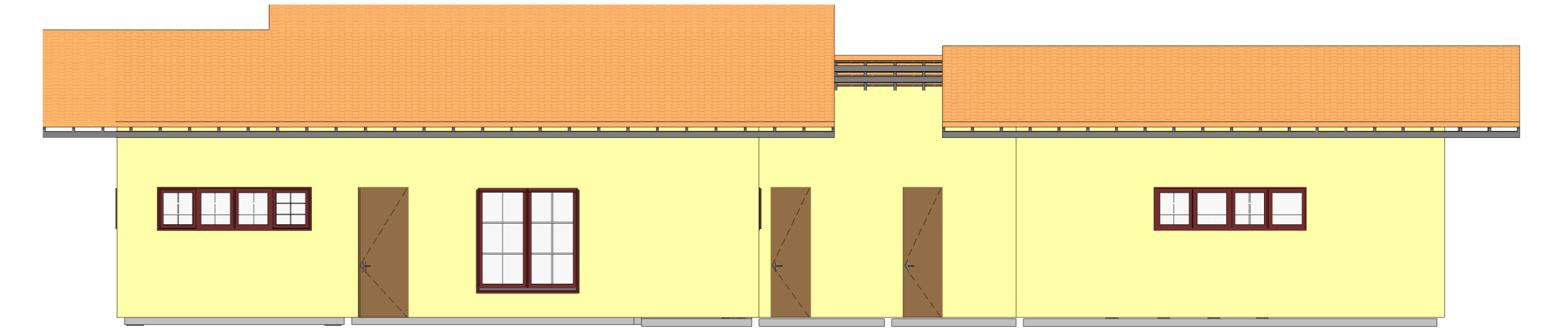

5 FACHADA LESTE  
ESCALA 1:100

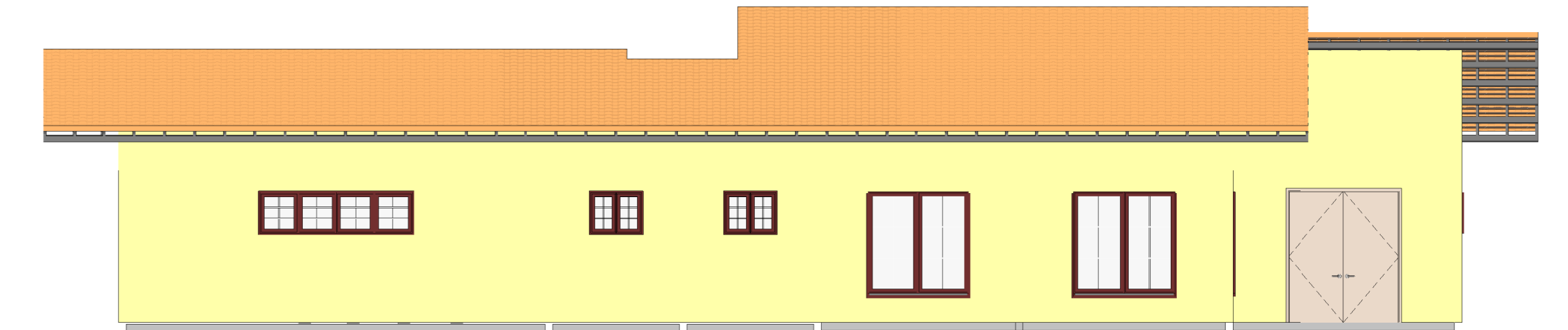

6 FACHADA OESTE  
ESCALA 1:100

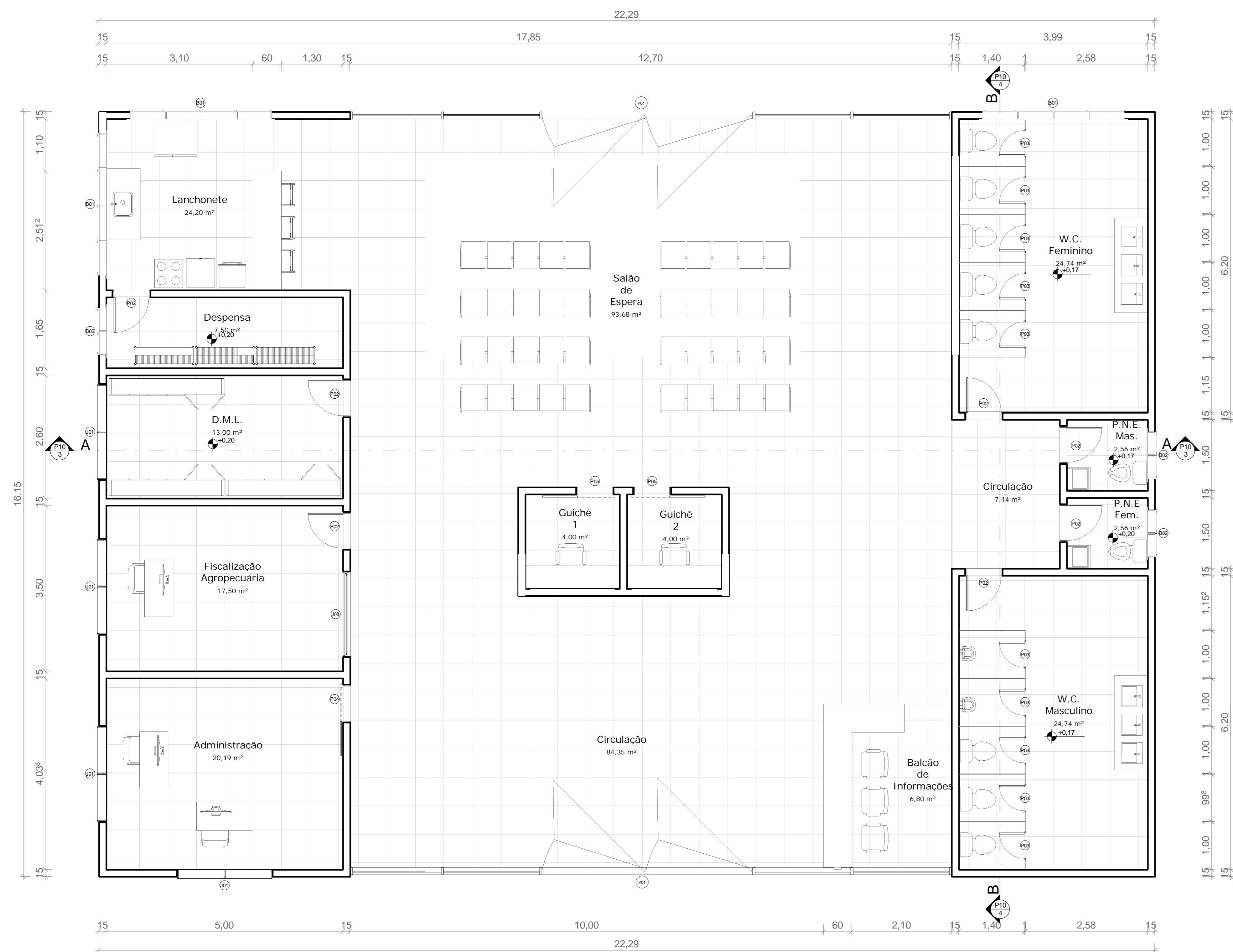

1 **TÉRREO**  
ESCALA 1:50



2 **TÉRREO - LAYOUT**  
ESCALA 1:50

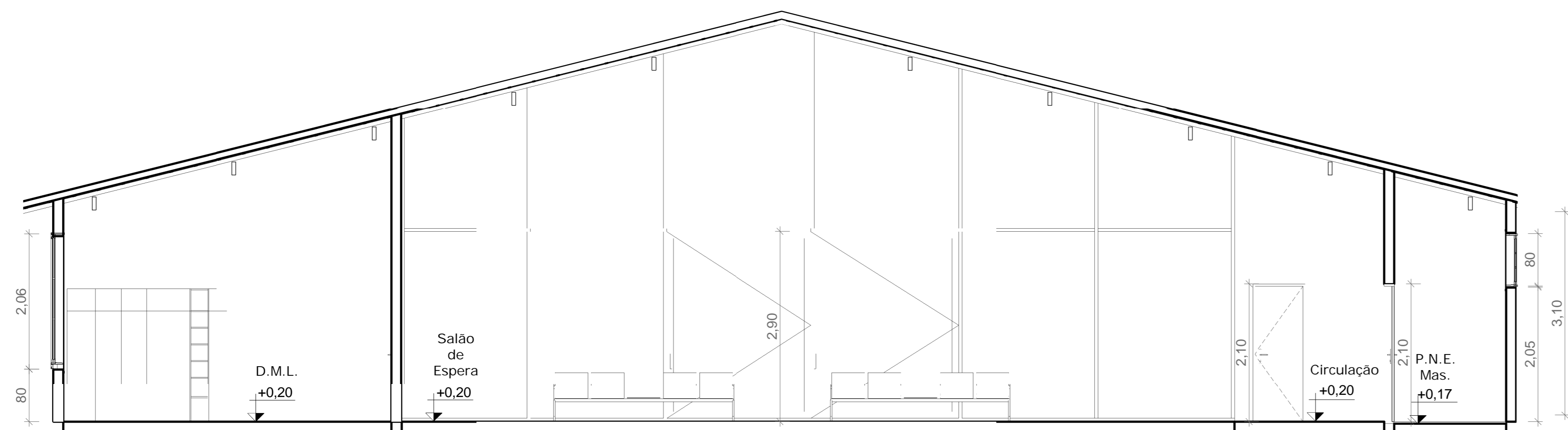

3 **Corte AA**  
ESCALA 1:50

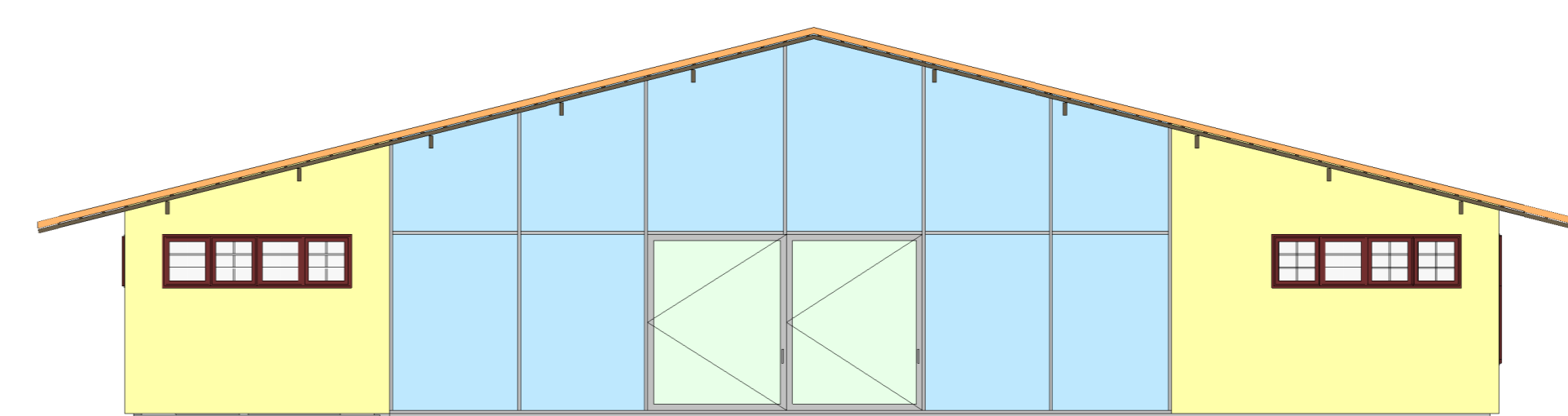

5 **FACHADA NORTE**  
ESCALA 1:100

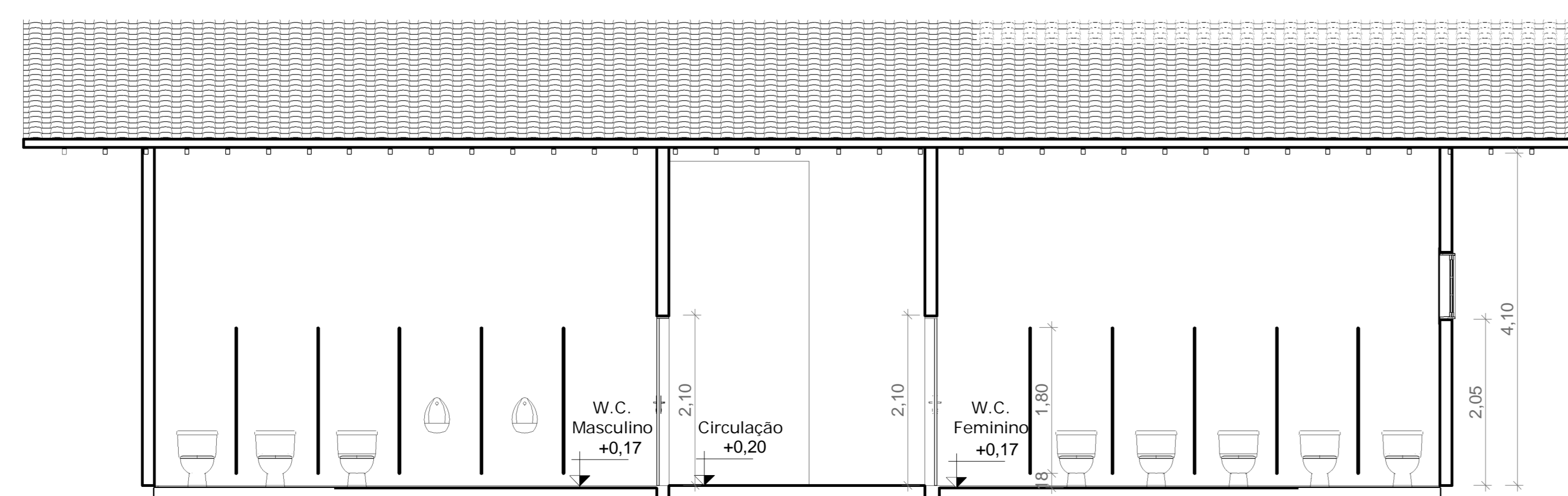

4 **Corte BB**  
ESCALA 1:50



6 **FACHADA SUL**  
ESCALA 1:100

**UNIVERSIDADE FEDERAL DO AMAPÁ**  
CURSO DE BACHARELADO EM ARQUITETURA E URBANISMO

ACADÊMICA: AIMÉE CRISTINA DE OLIVEIRA PEREIRA  
ORIENTADORA: PROFª MSC. FÁTIMA MARIA ANDRADE PELAES  
DISCIPLINA: TRABALHO DE CONCLUSÃO DE CURSO II

**PROJETO: REVITALIZAÇÃO DA ORLA DO DISTRITO DE MONTE DOURADO - PA**

ASSUNTO: PLANTA BAIXA, LAYOUT, CORTE AA, CORTE BB, FACHADAS NORTE E SUL - TERMINAL HIDROVIÁRIO

ESCALA INDICADAS	DATA FEVEREIRO/2017	FOLHA 02
------------------	---------------------	----------



1 **TÉRREO**  
ESCALA 1:50

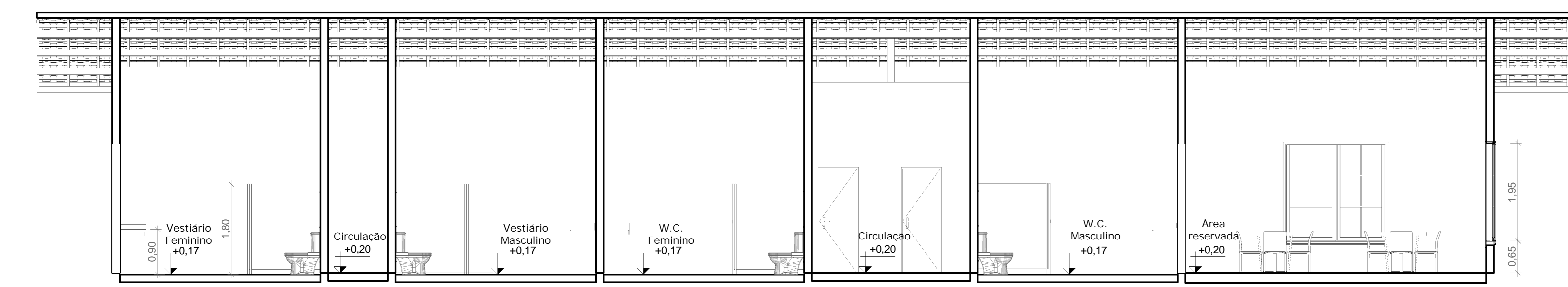

3 **Corte AA**  
ESCALA 1:50

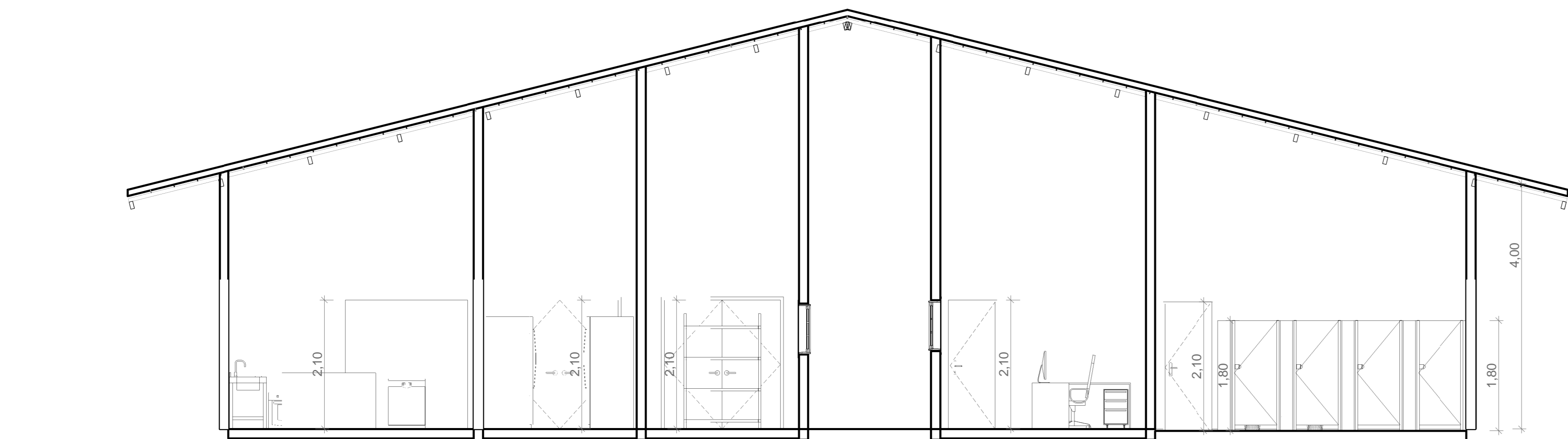

4 **Corte BB**  
ESCALA 1:50



2 **TÉRREO - LAYOUT**  
ESCALA 1:100

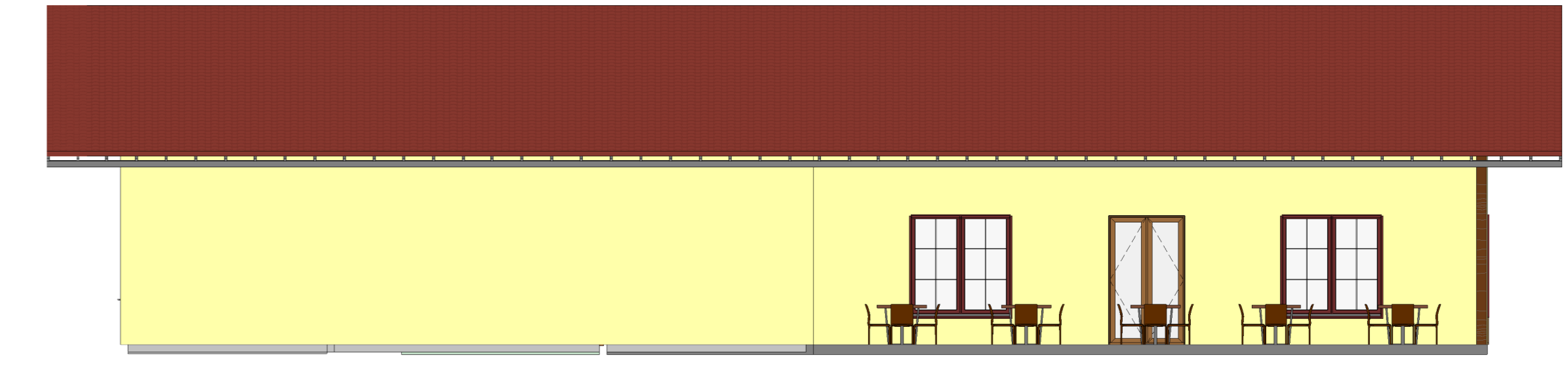

5 **FACHADA SUL**  
ESCALA 1:100

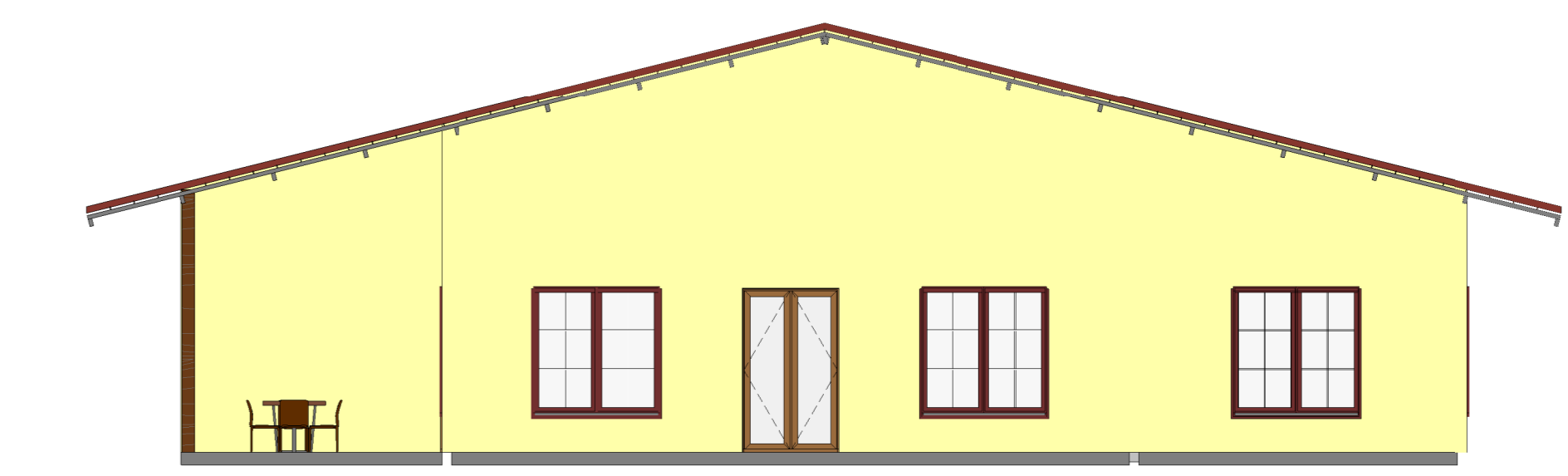

6 **FACHADA LESTE**  
ESCALA 1:100

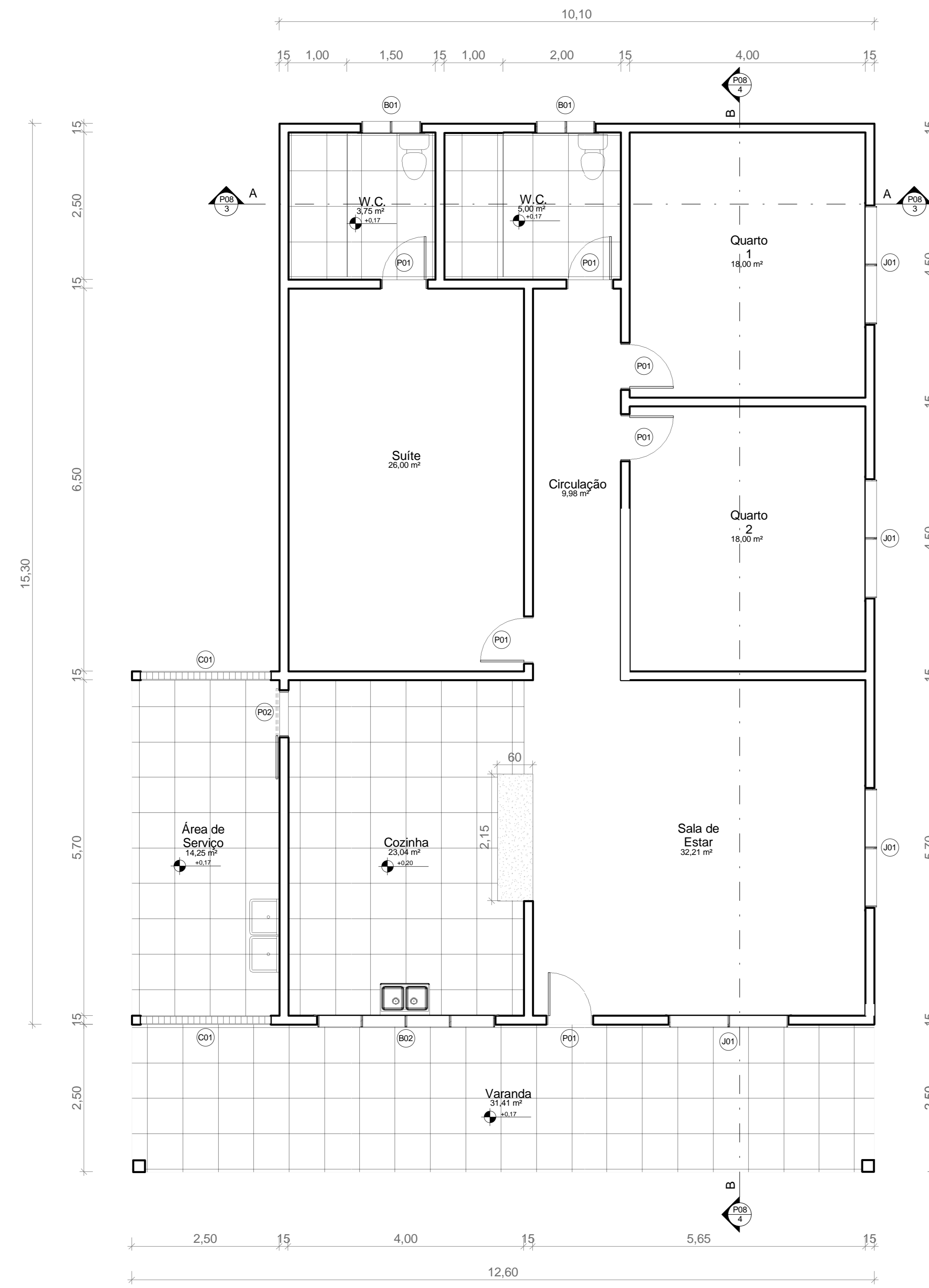

1 **TÉRREO**  
ESCALA 1:50

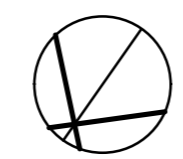

2 **TÉRREO - LAYOUT**  
ESCALA 1:50

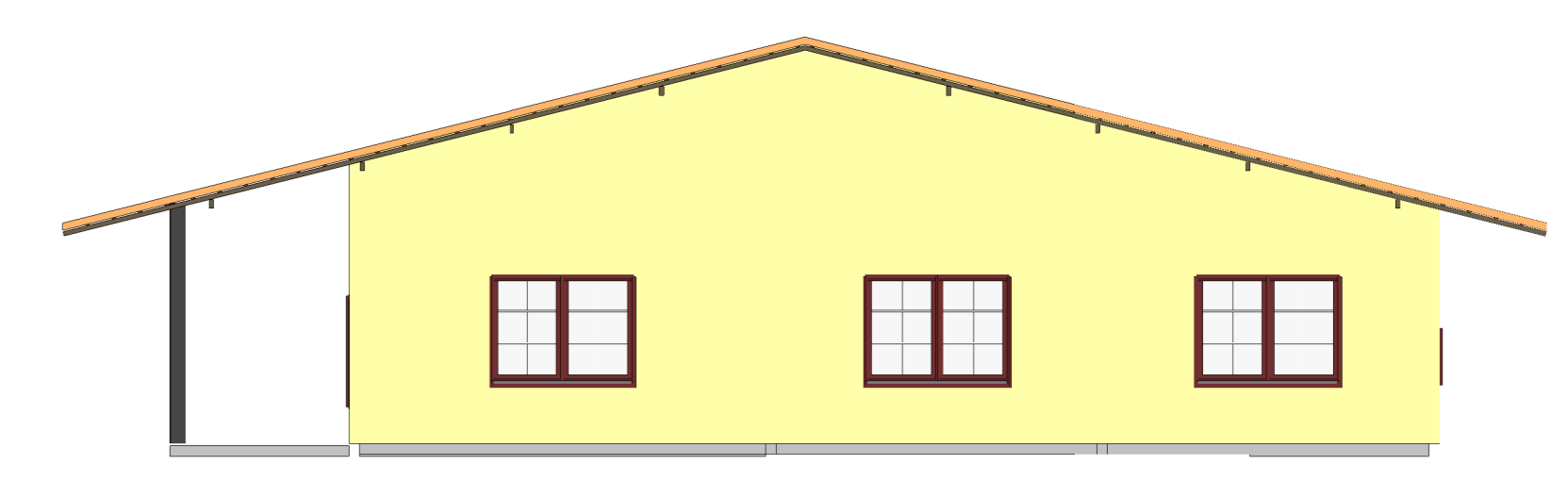

5 **FACHADA LESTE**  
ESCALA 1:100

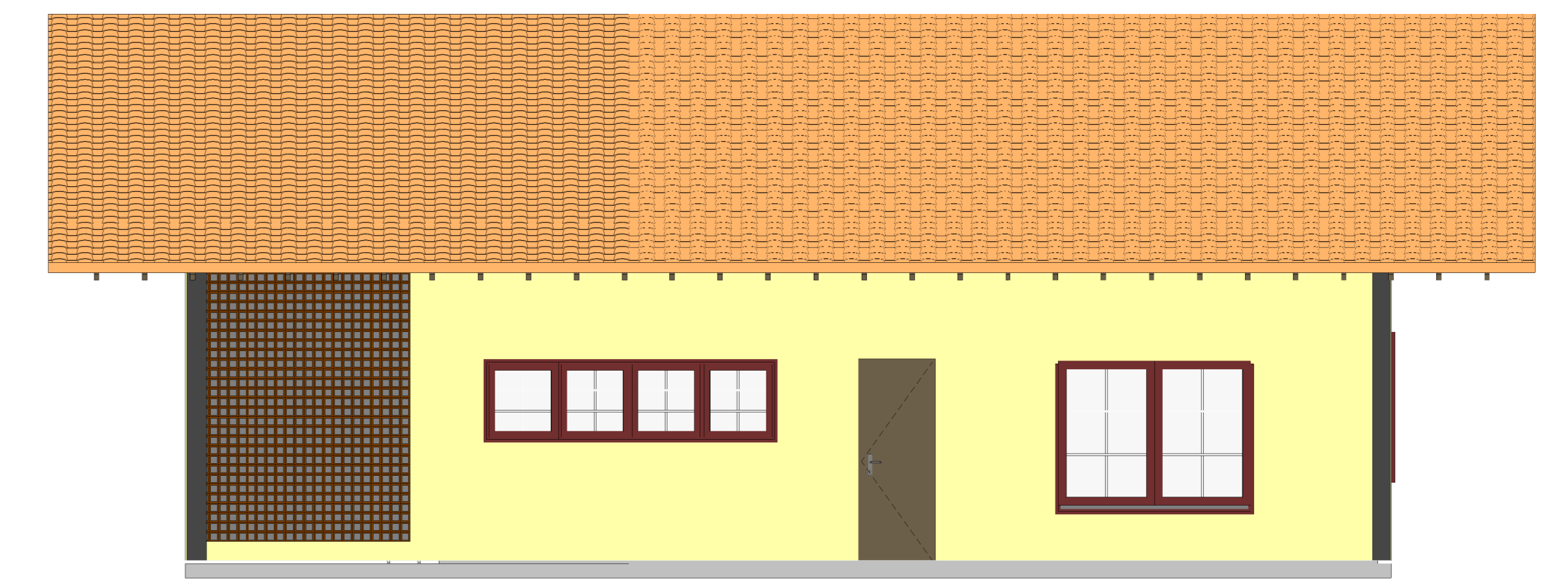

6 **FACHADA SUL**  
ESCALA 1:50

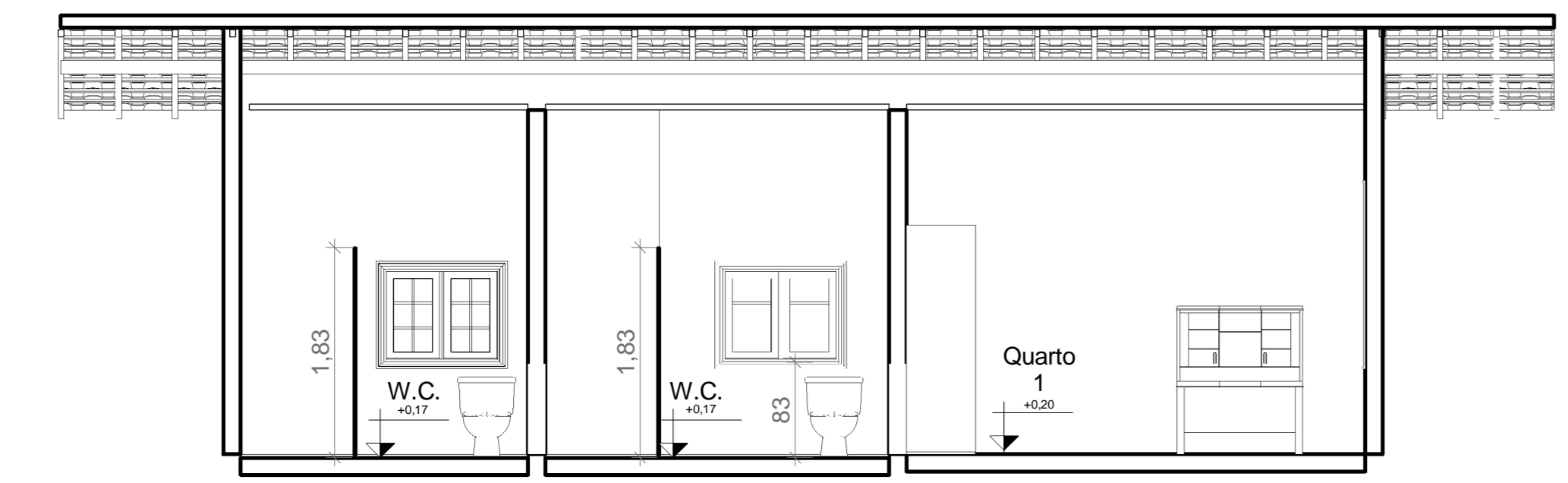

3 **Corte AA**  
ESCALA 1:50

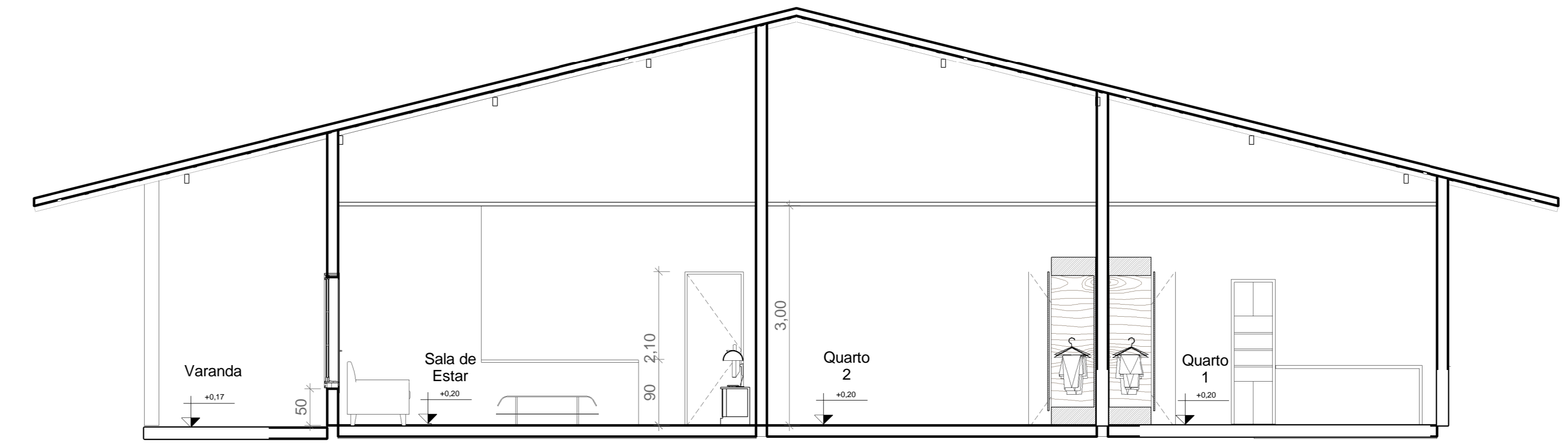

4 **Corte BB**  
ESCALA 1:50

**UNIVERSIDADE FEDERAL DO AMAPÁ**  
CURSO DE BACHARELADO EM ARQUITETURA E URBANISMO

ACADÊMICA: AIMÉE CRISTINA DE OLIVEIRA PEREIRA  
ORIENTADORA: PROFª MSC. FÁTIMA MARIA ANDRADE PELAES  
DISCIPLINA: TRABALHO DE CONCLUSÃO DE CURSO II

**PROJETO: REVITALIZAÇÃO DA ORLA DO DISTRITO DE MONTE DOURADO - PA**

ASSUNTO: PLANTA BAIXA, LAYOUT, CORTES AA E BB, FACHADAS LESTE E SUL - RESIDÊNCIA UNIFAMILIAR

ESCALAS INDICADAS	DATA FEVEREIRO/2017	FOLHA 04
-------------------	------------------------	-------------

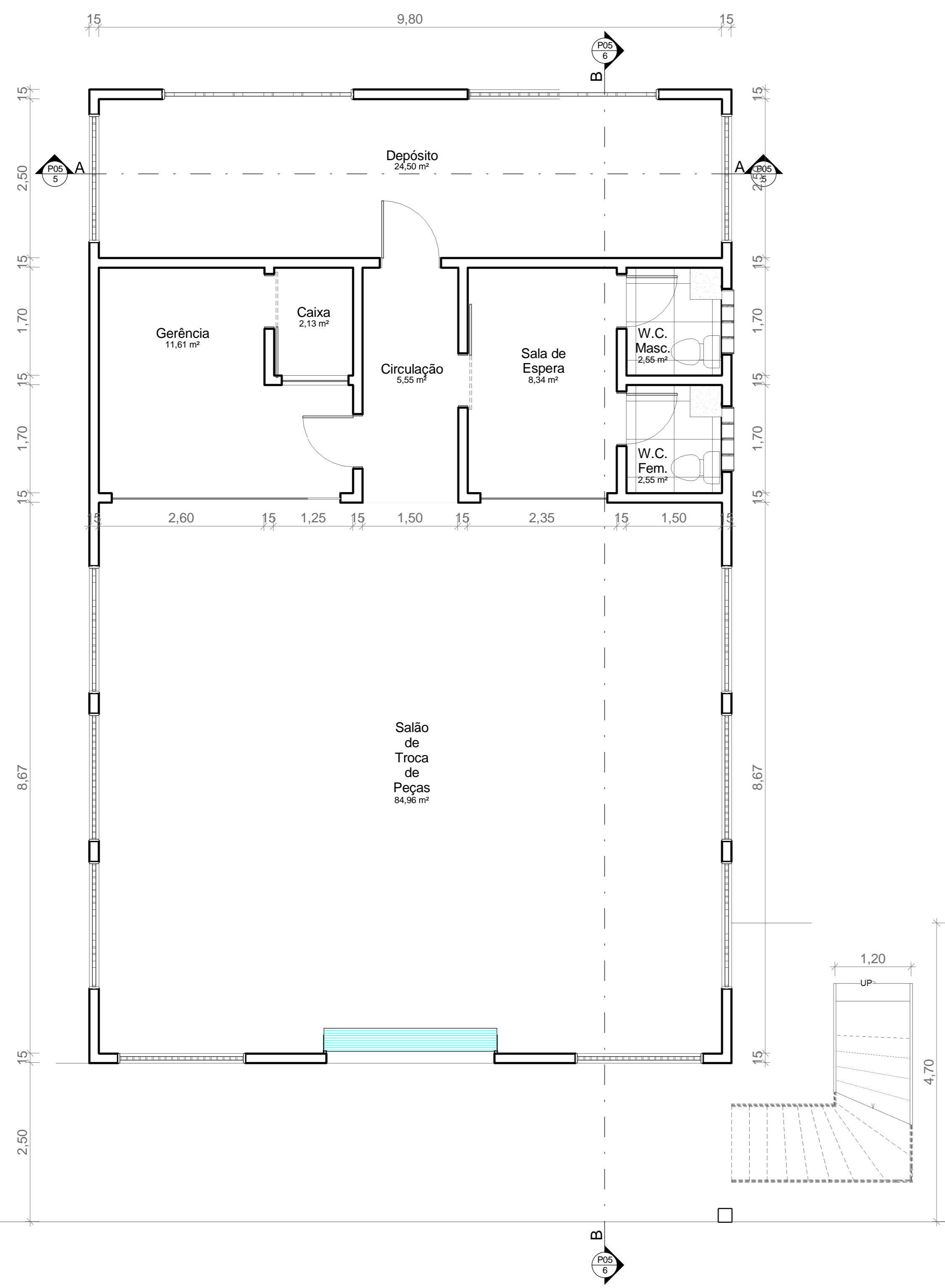

1 **TÉRREO**  
ESCALA 1:50

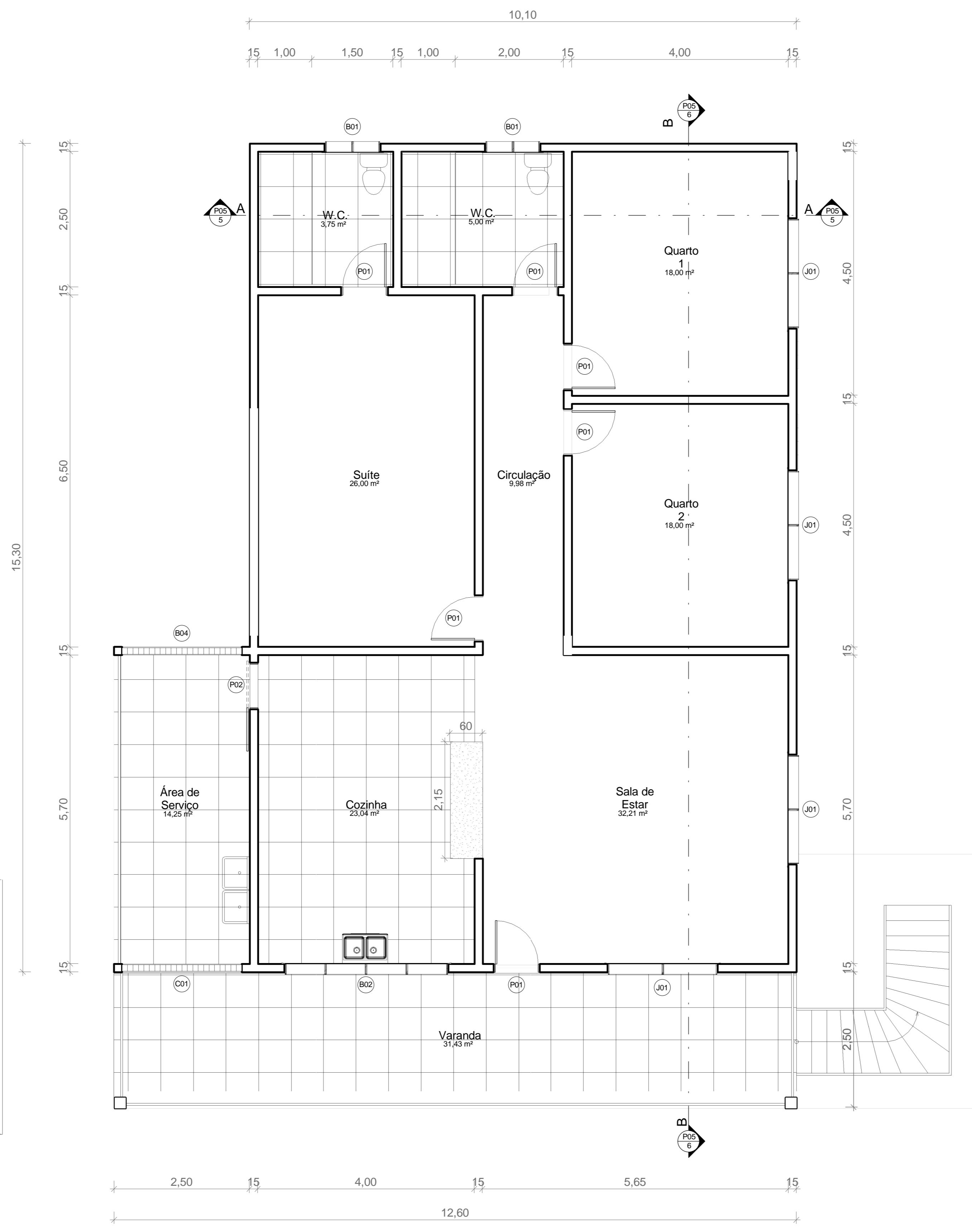

2 **PAVIMENTO 1**  
ESCALA 1:50



3 **TÉRREO - LAYOUT**  
ESCALA 1:75



4 **PAVIMENTO 1 - LAYOUT**  
ESCALA 1:75

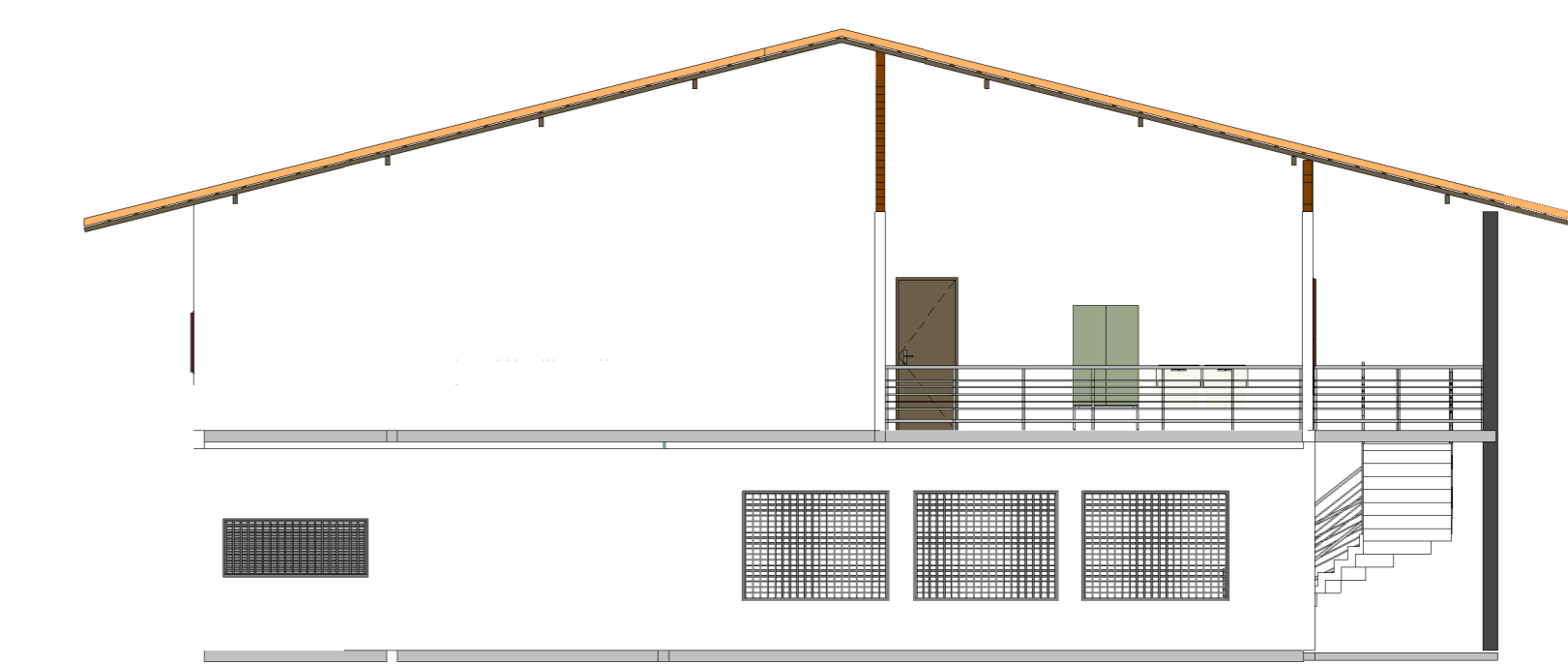

7 **FACHADA OESTE**  
ESCALA 1:100

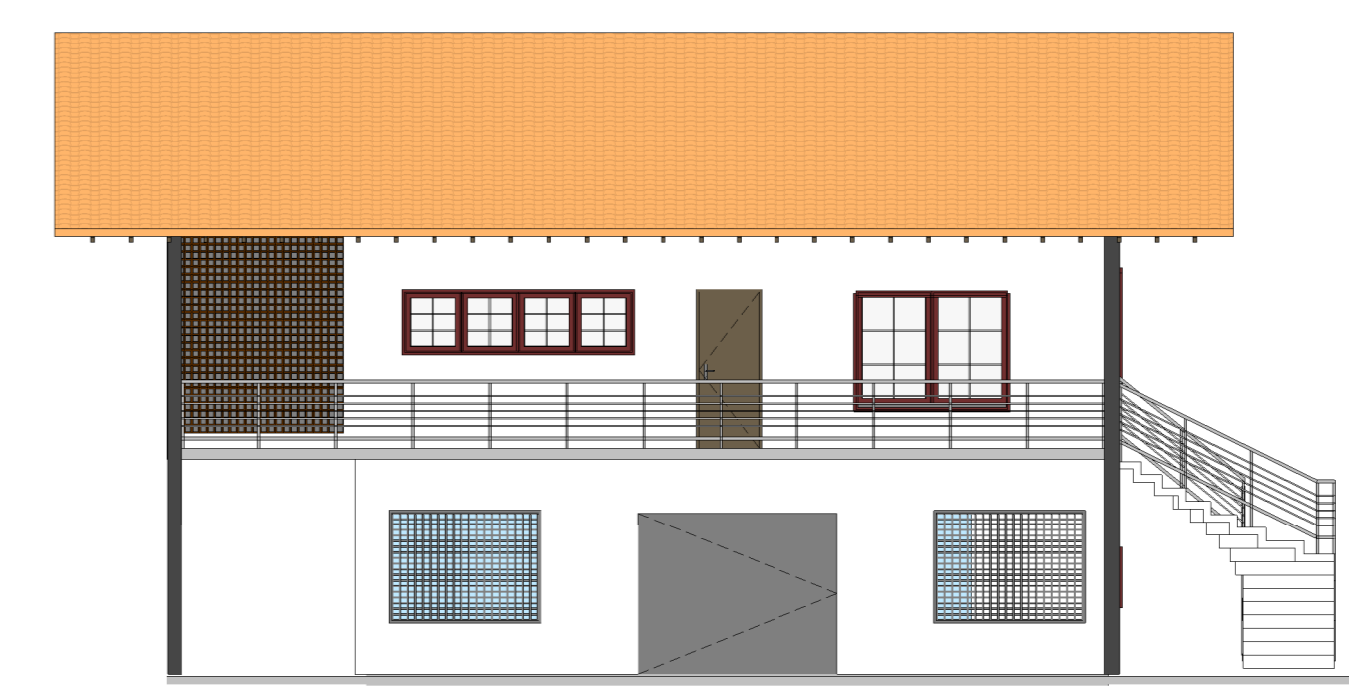

8 **FACHADA SUL**  
ESCALA 1:100

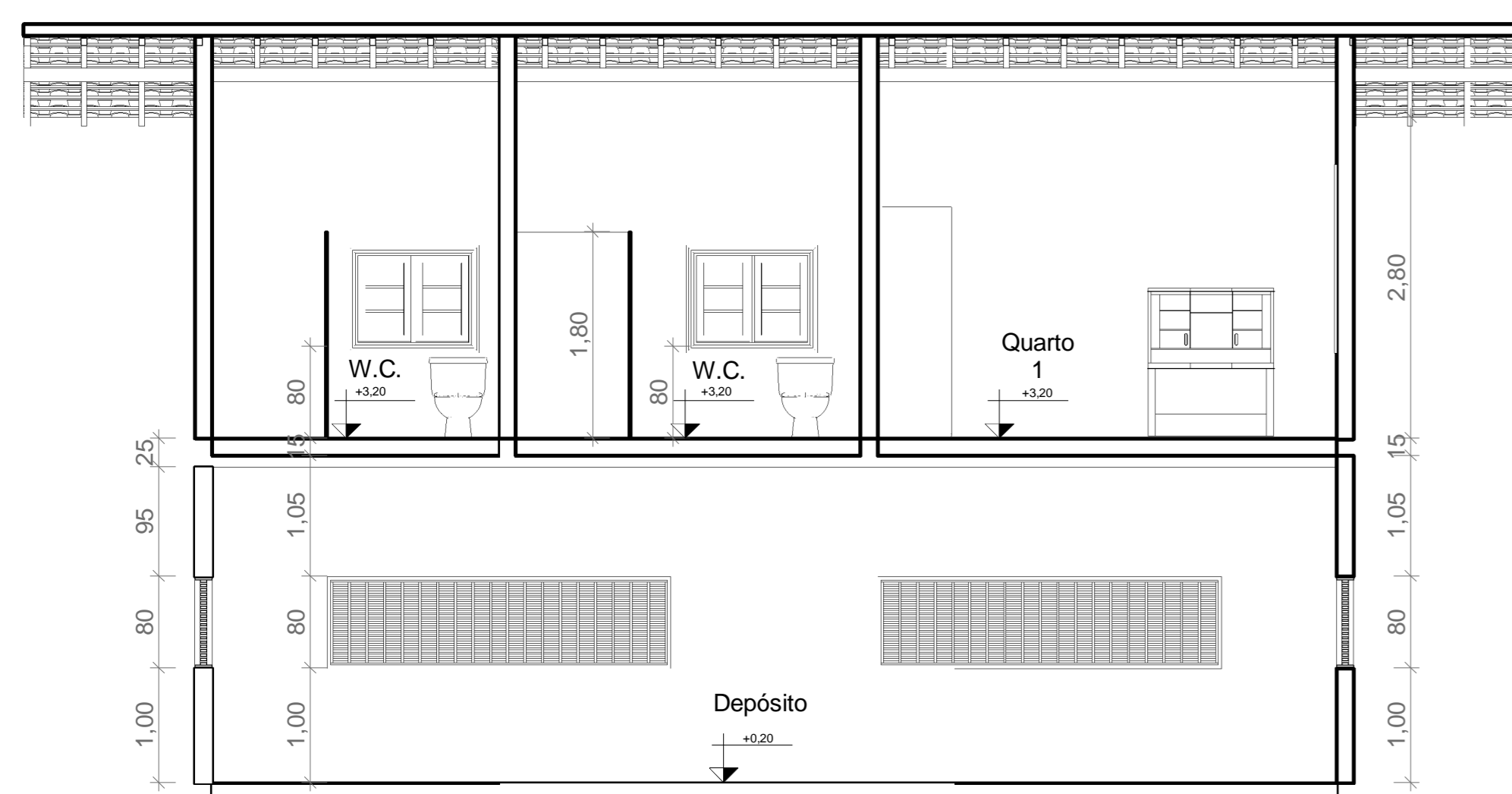

5 **Corte AA**  
ESCALA 1:50

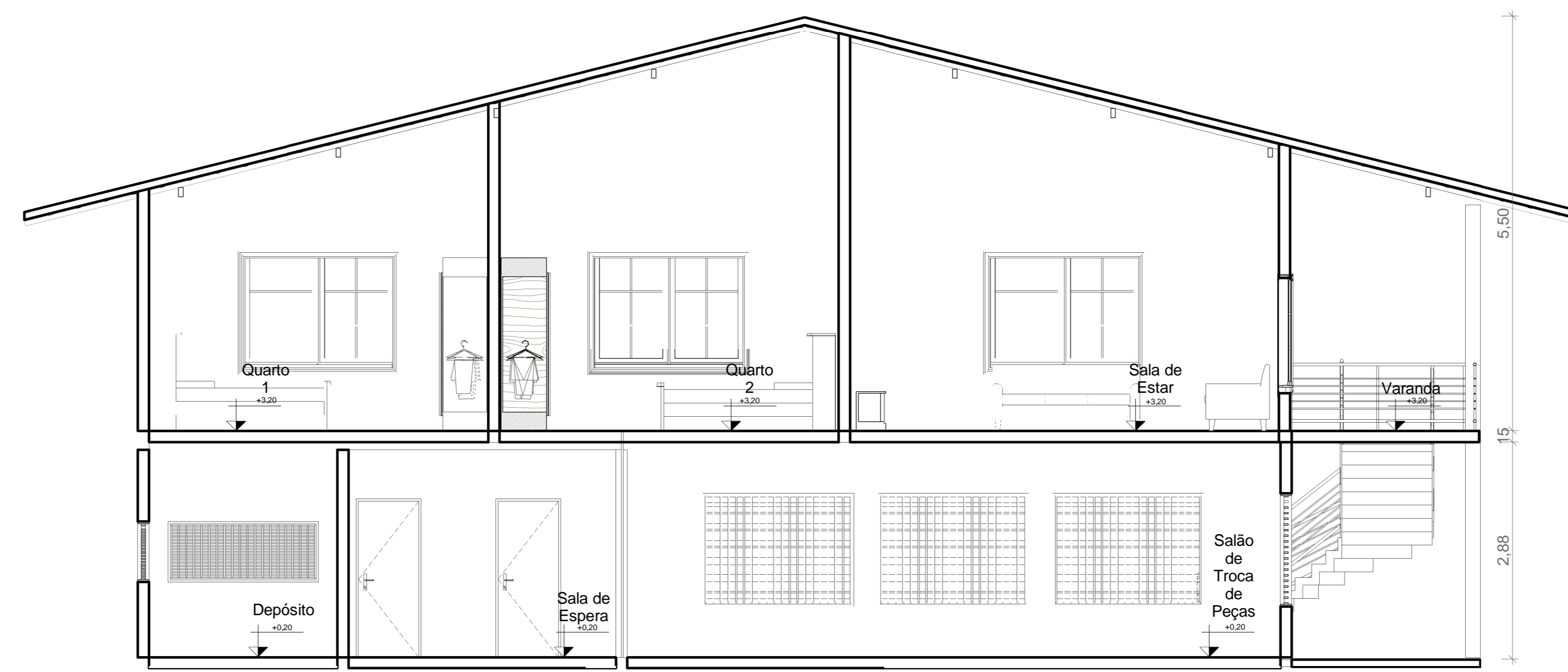

6 **Corte BB**  
ESCALA 1:50

UNIVERSIDADE FEDERAL DO AMAPÁ CURSO DE BACHARELADO EM ARQUITETURA E URBANISMO		
ACADÊMICA:	AIMÉE CRISTINA DE OLIVEIRA PEREIRA	
ORIENTADORA:	PROFª MSC. FÁTIMA MARIA ANDRADE PELAES	
DISCIPLINA:	TRABALHO DE CONCLUSÃO DE CURSO II	
<b>PROJETO: REVITALIZAÇÃO DA ORLA DO DISTRITO DE MONTE DOURADO - PA</b>		
ASSUNTO: PLANTA BAIXA, LAYOUT, CORTE AA, CORTE BB, FACHADAS OESTE E SUL - RESIDÊNCIA DE USO MISTO		
ESCALA	DATA	FOLHA
INDICADAS	FEVEREIRO/2017	05

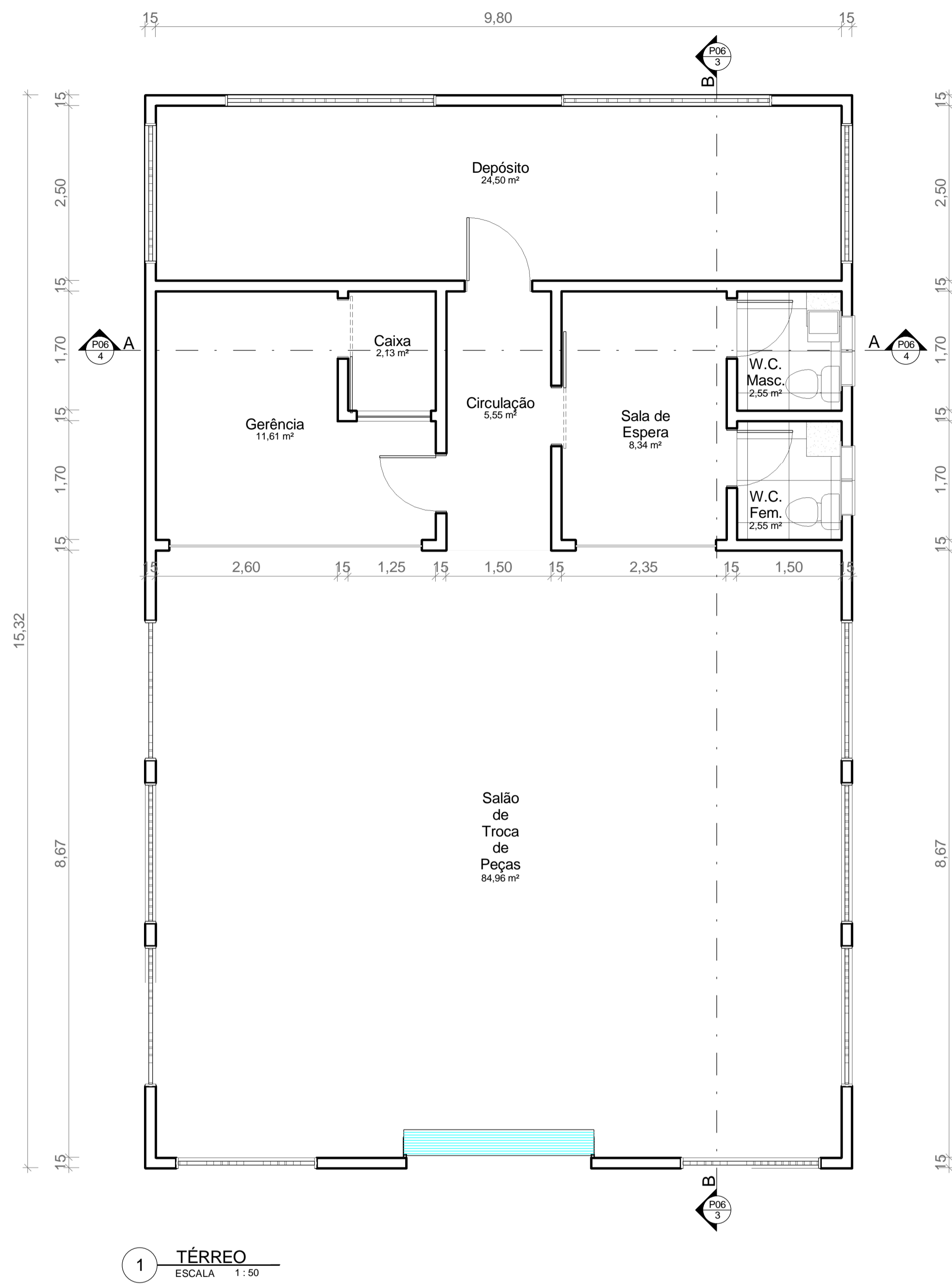

1 TÉRREO  
ESCALA 1:50



2 TÉRREO - LAYOUT  
ESCALA 1:50

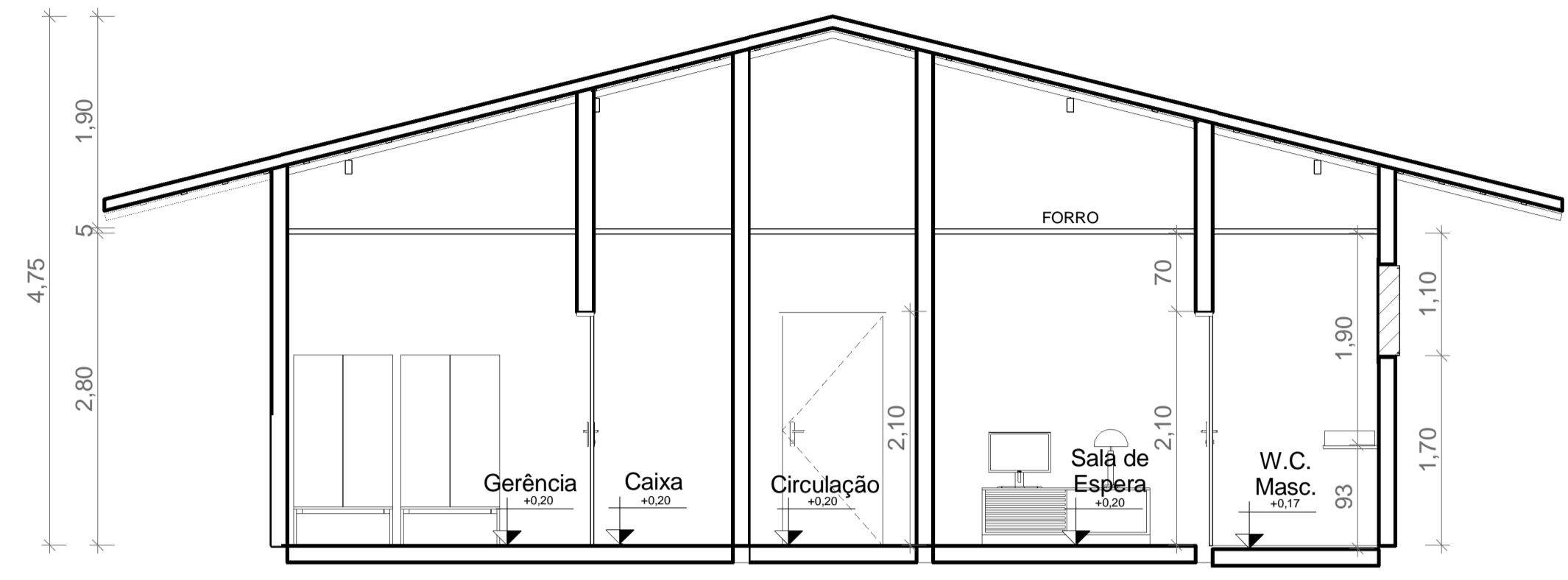

4 Corte BB  
ESCALA 1:50

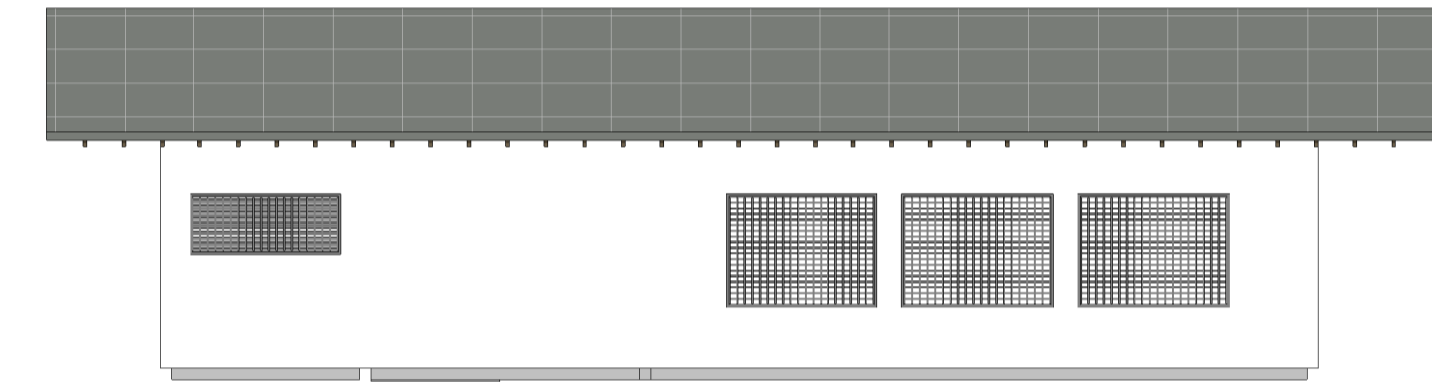

5 FACHADA OESTE  
ESCALA 1:100

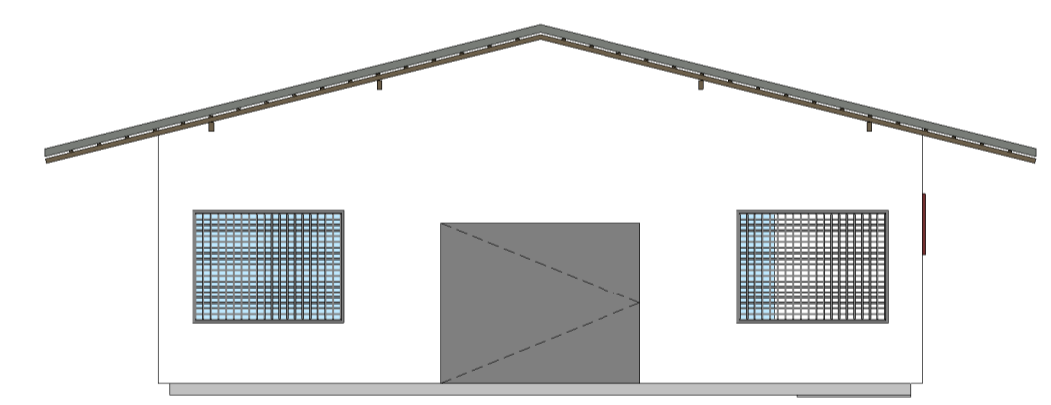

6 FACHADA SUL  
ESCALA 1:100

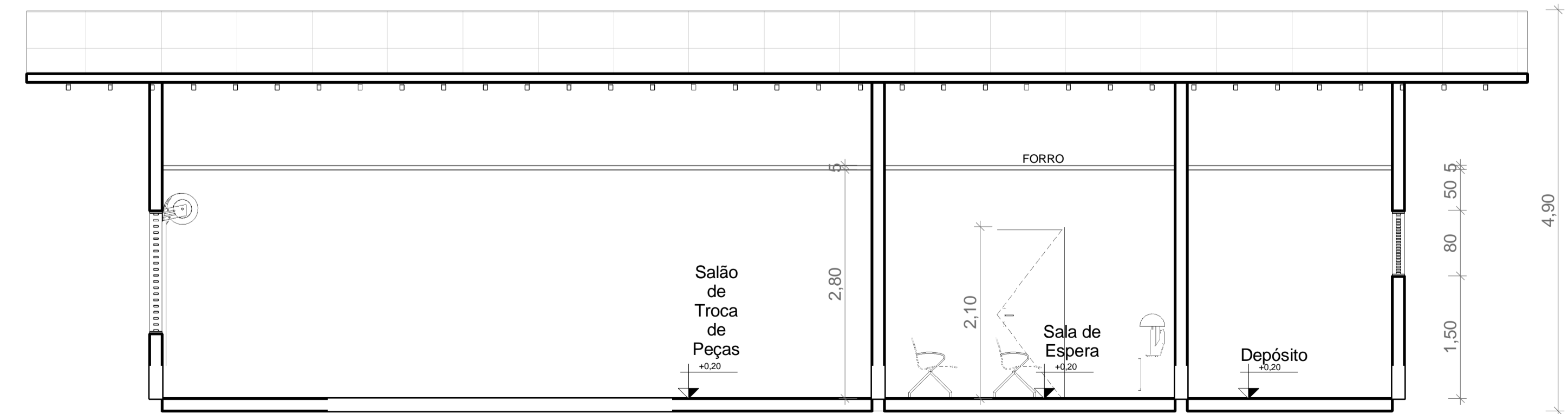

3 Corte AA  
ESCALA 1:50

**UNIVERSIDADE FEDERAL DO AMAPÁ**  
CURSO DE BACHARELADO EM ARQUITETURA E URBANISMO

ACADÊMICA: AIMÉE CRISTINA DE OLIVEIRA PEREIRA  
ORIENTADORA: PROFª MSC. FÁTIMA MARIA ANDRADE PELAES  
DISCIPLINA: TRABALHO DE CONCLUSÃO DE CURSO II

**PROJETO: REVITALIZAÇÃO DA ORLA DO DISTRITO DE MONTE DOURADO - PA**

ASSUNTO: PLANTA BAIXA, LAYOUT, CORTE AA, CORTE BB, FACHADAS OESTE E SUL - OFICINAS MECÂNICAS

ESCALA INDICADAS	DATA FEVEREIRO/2017	FOLHA 06
------------------	---------------------	----------

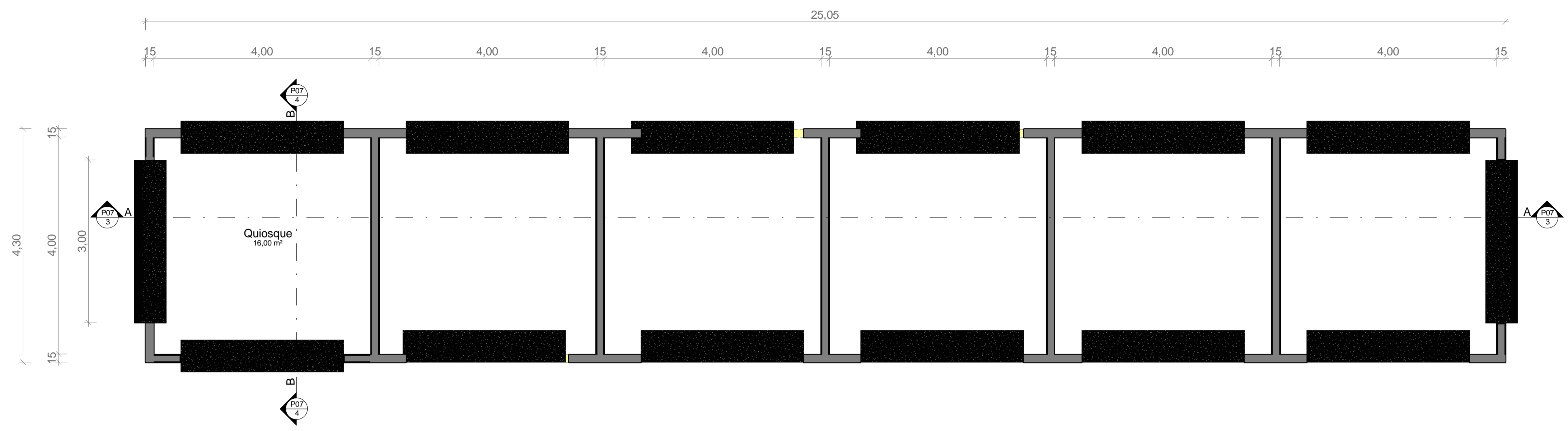

1 TÉRREO  
ESCALA 1:50

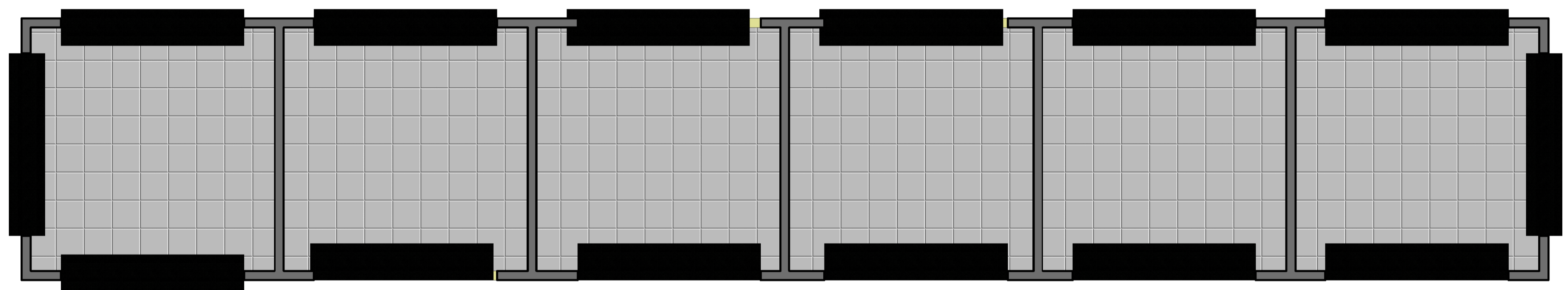

2 TÉRREO - LAYOUT  
ESCALA 1:50

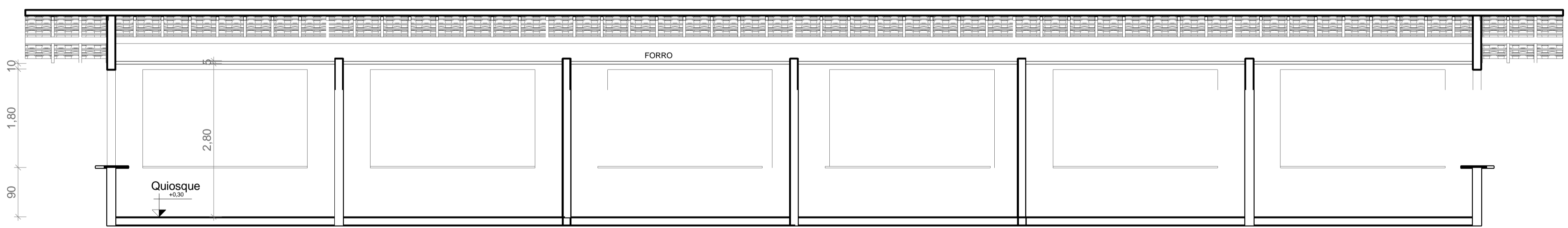

3 Corte AA  
ESCALA 1:50

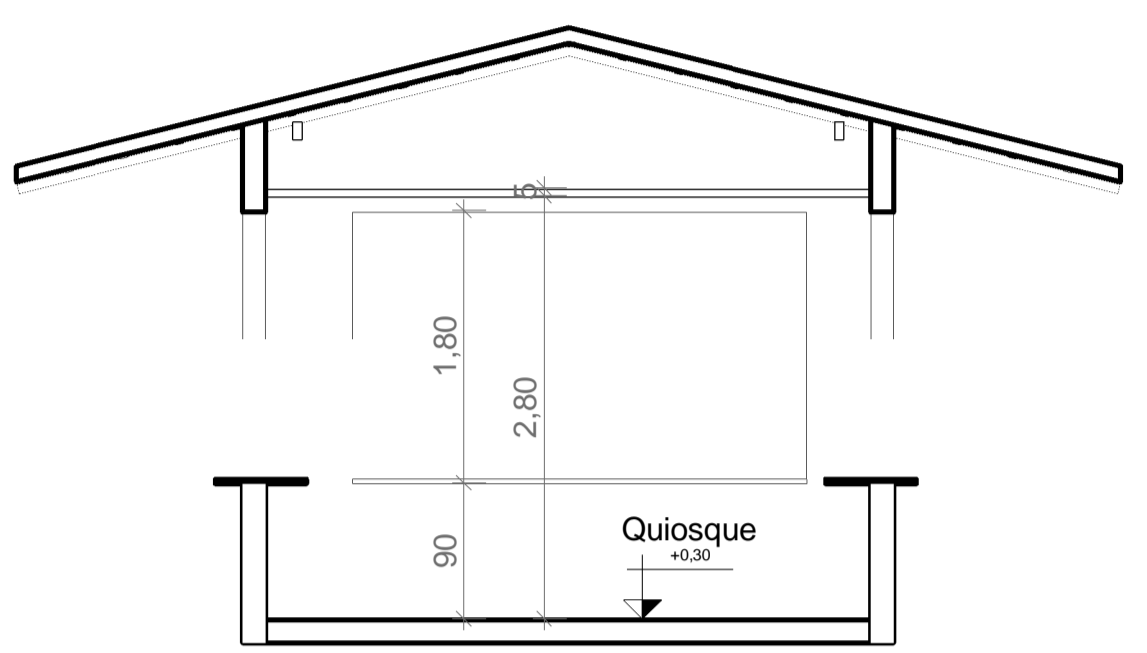

4 Corte BB  
ESCALA 1:50

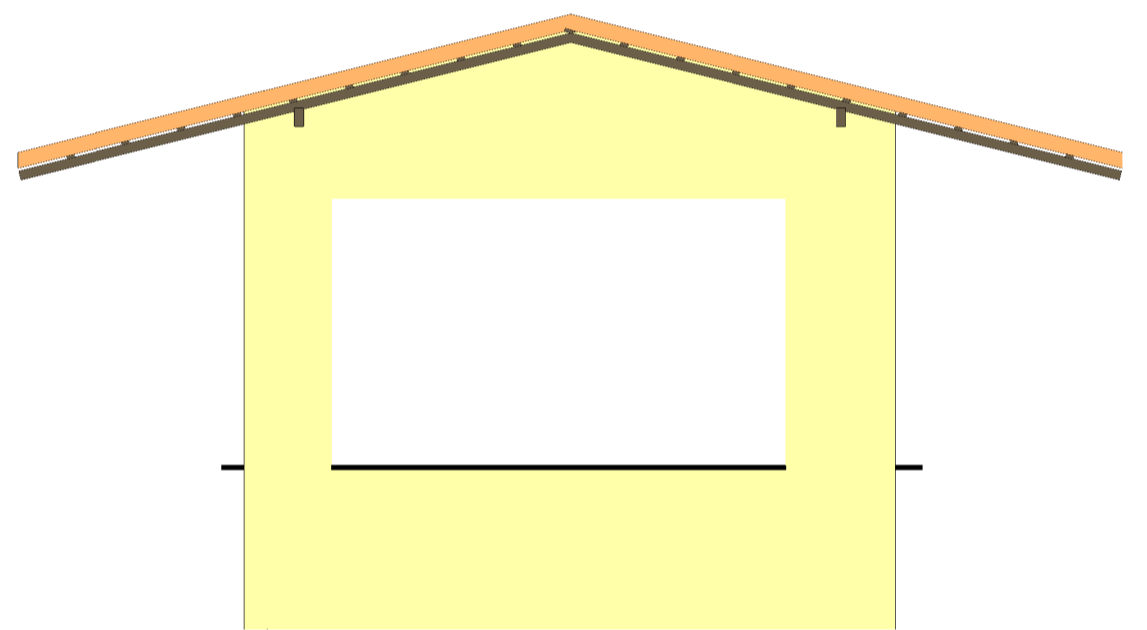

5 FACHADA OESTE  
ESCALA 1:50

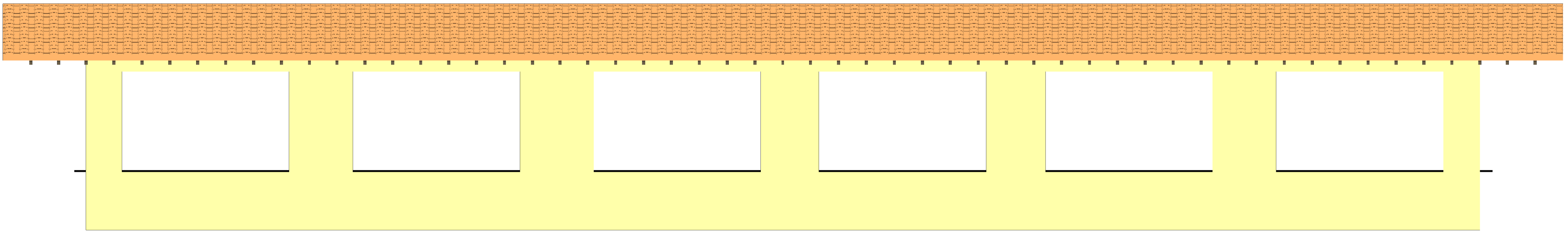

6 FACHADA SUL  
ESCALA 1:50

**UNIVERSIDADE FEDERAL DO AMAPÁ**  
CURSO DE BACHARELADO EM ARQUITETURA E URBANISMO

ACADÊMICA: AIMÉE CRISTINA DE OLIVEIRA PEREIRA  
ORIENTADORA: PROFª MSC. FÁTIMA MARIA ANDRADE PELAES  
DISCIPLINA: TRABALHO DE CONCLUSÃO DE CURSO II

**PROJETO: REVITALIZAÇÃO DA ORLA DO DISTRITO DE MONTE DOURADO - PA**

ASSUNTO: PLANTA BAIXA, LAYOUT, CORTE AA, CORTE BB, FACHADAS OESTE E SUL - QUIOSQUES DA PRAÇA DE ALIMENTAÇÃO

ESCALA 1:50	DATA FEVEREIRO/2017	FOLHA 07
----------------	------------------------	-------------

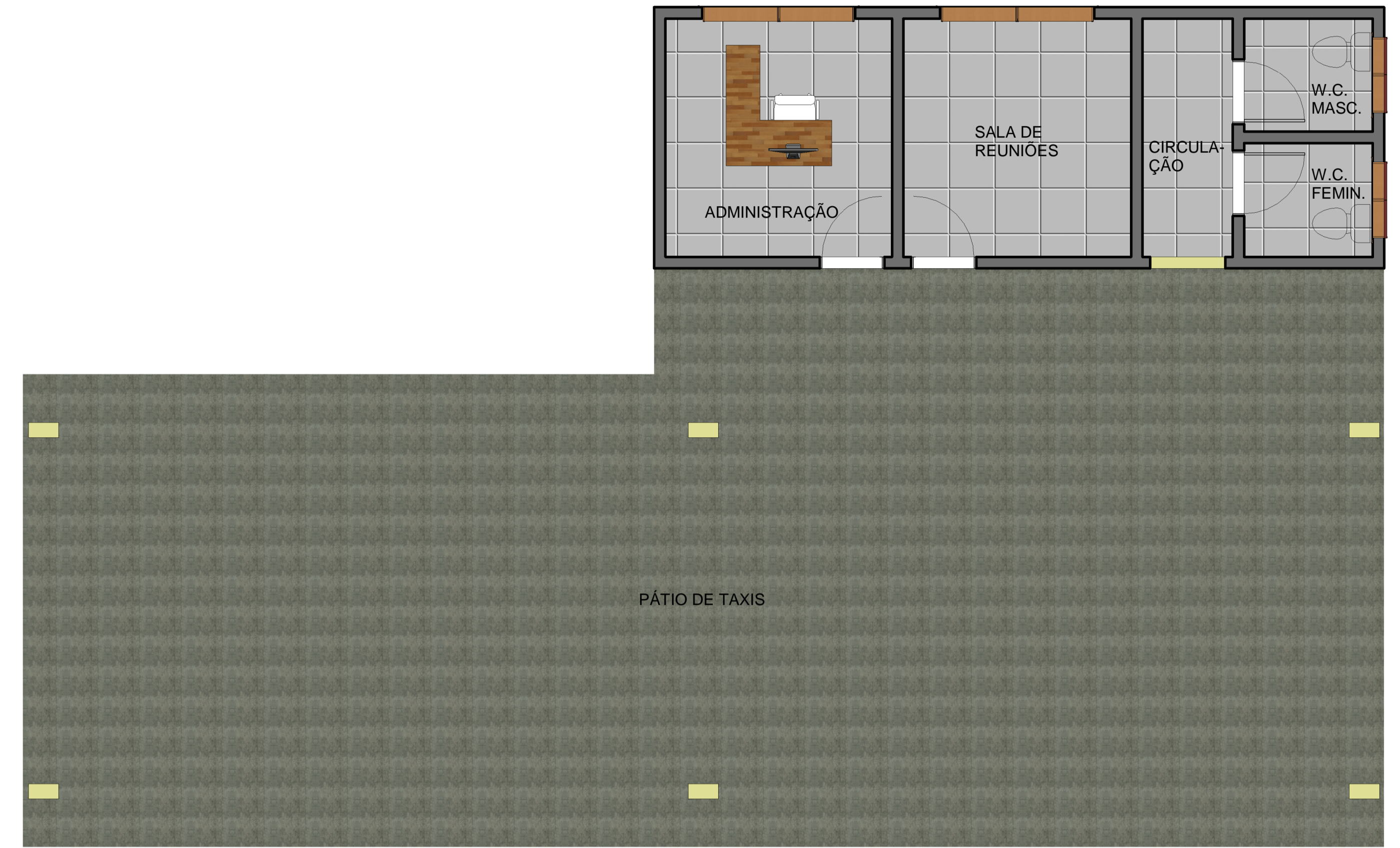
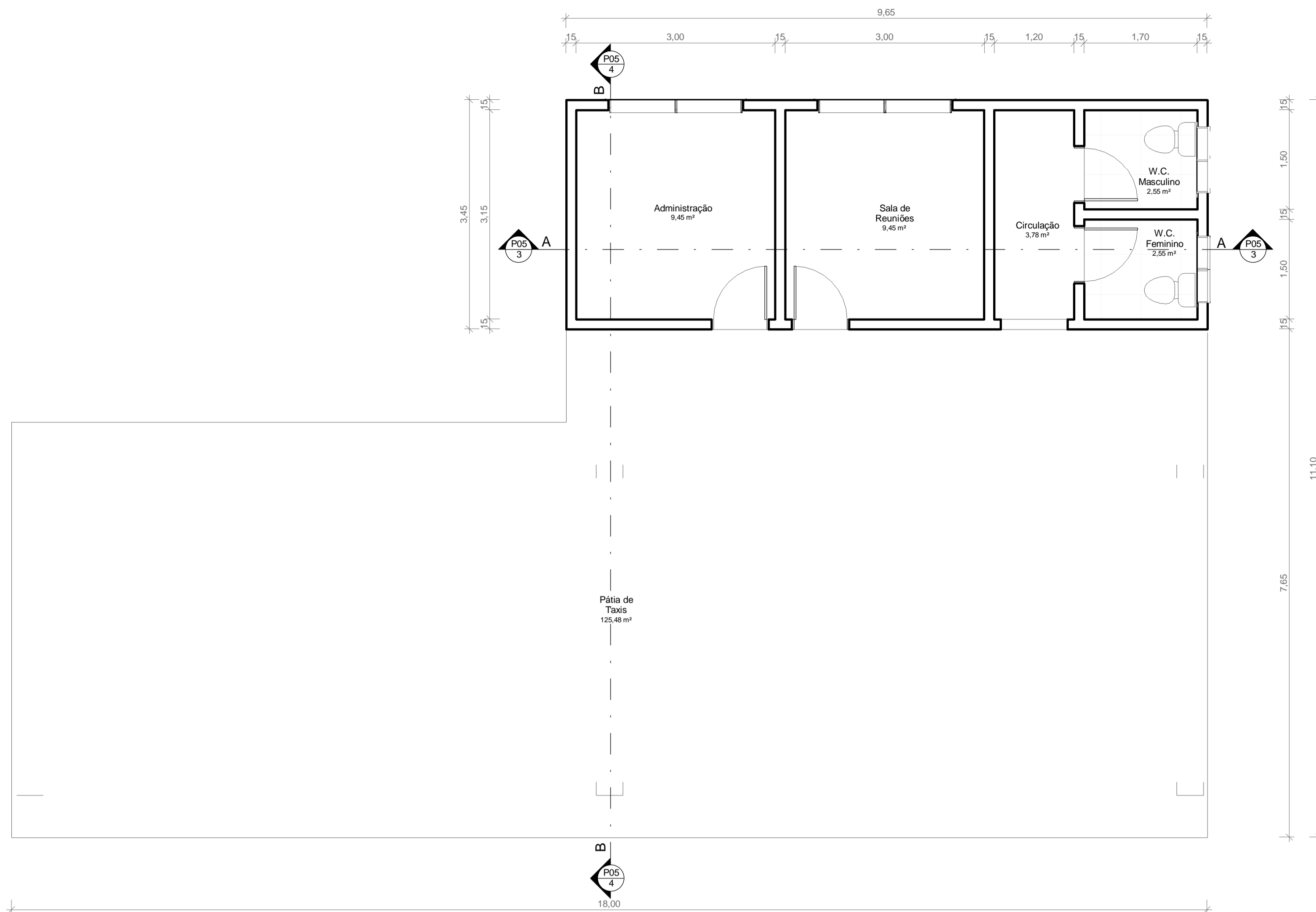

1 **TÉRREO**  
ESCALA 1:50

2 **TÉRREO - LAYOUT**  
ESCALA 1:50

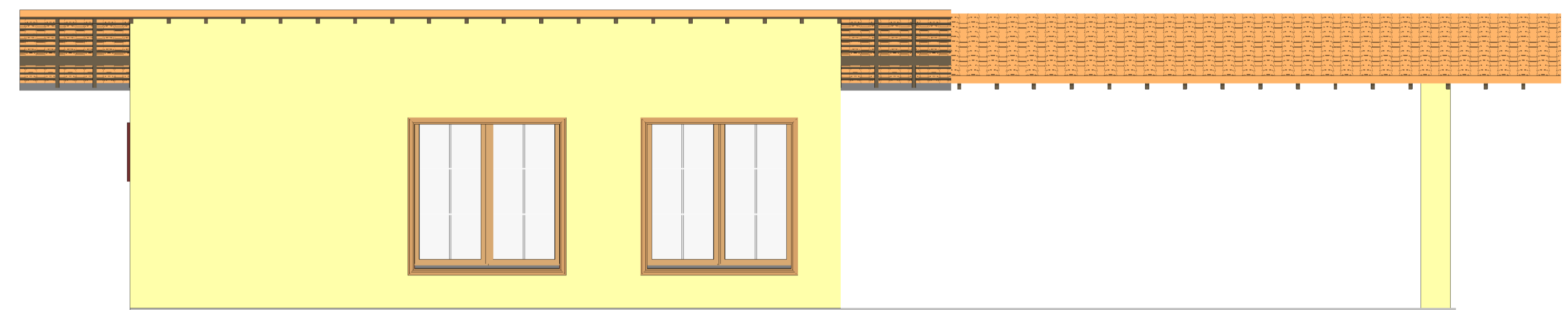
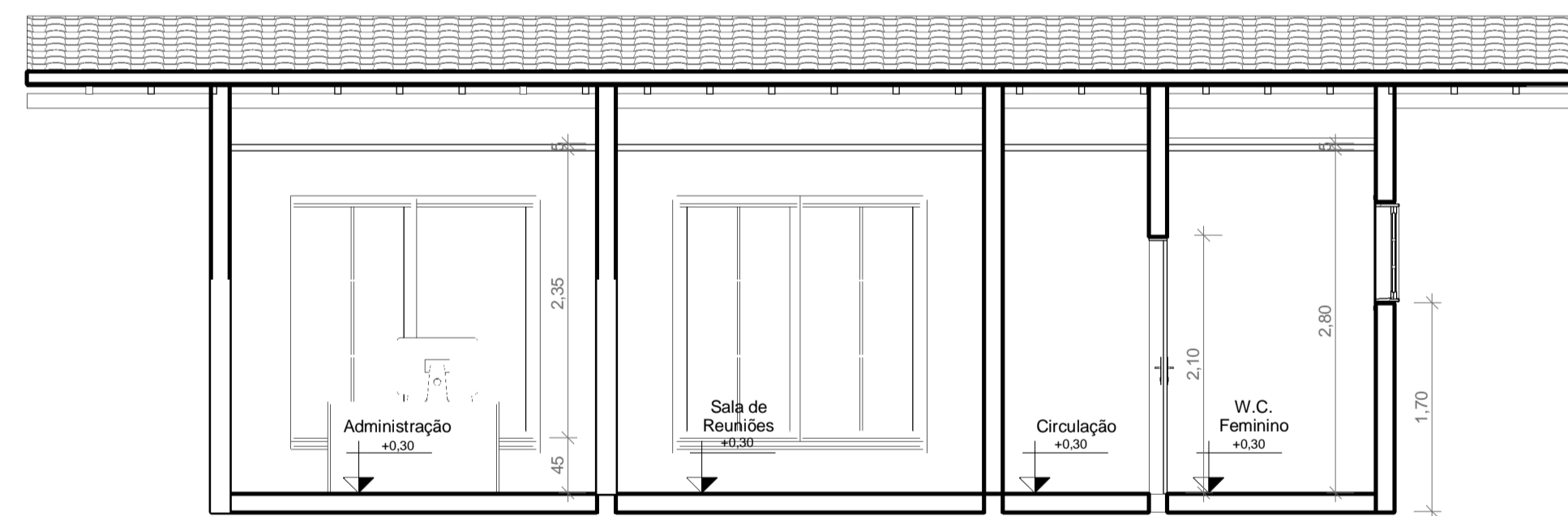

3 **Corte AA**  
ESCALA 1:50

6 **FACHADA NORTE**  
ESCALA 1:50

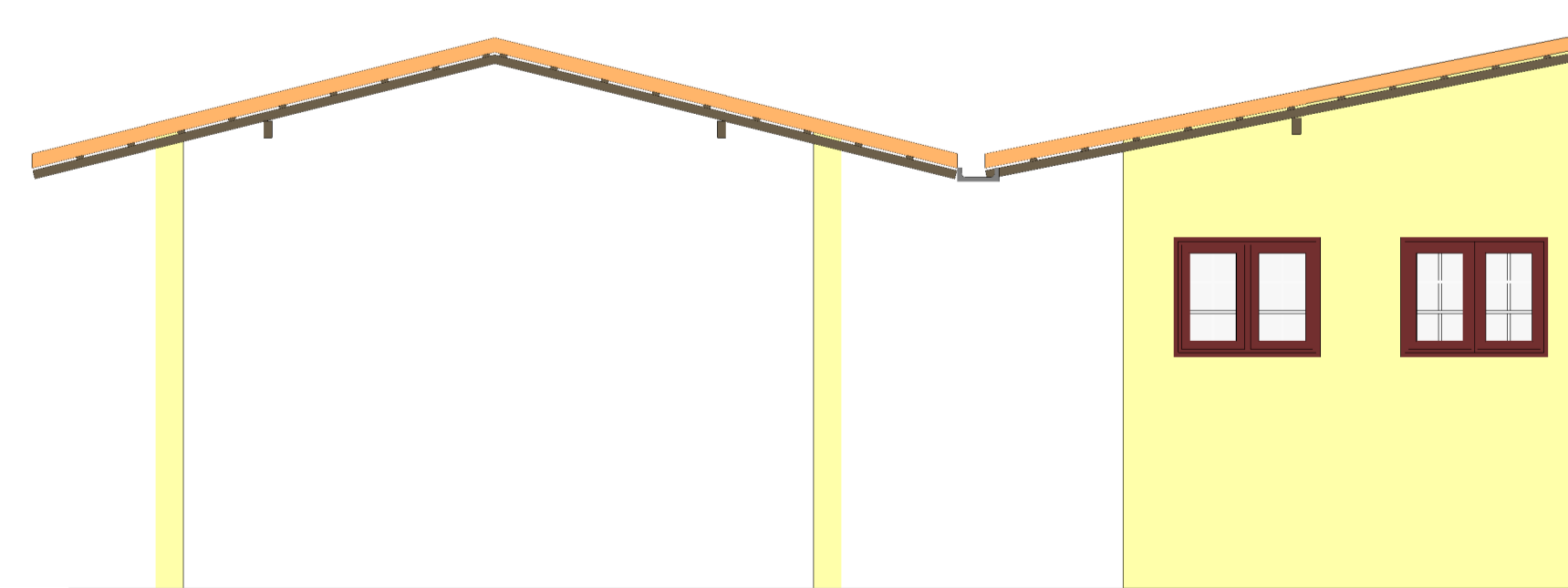
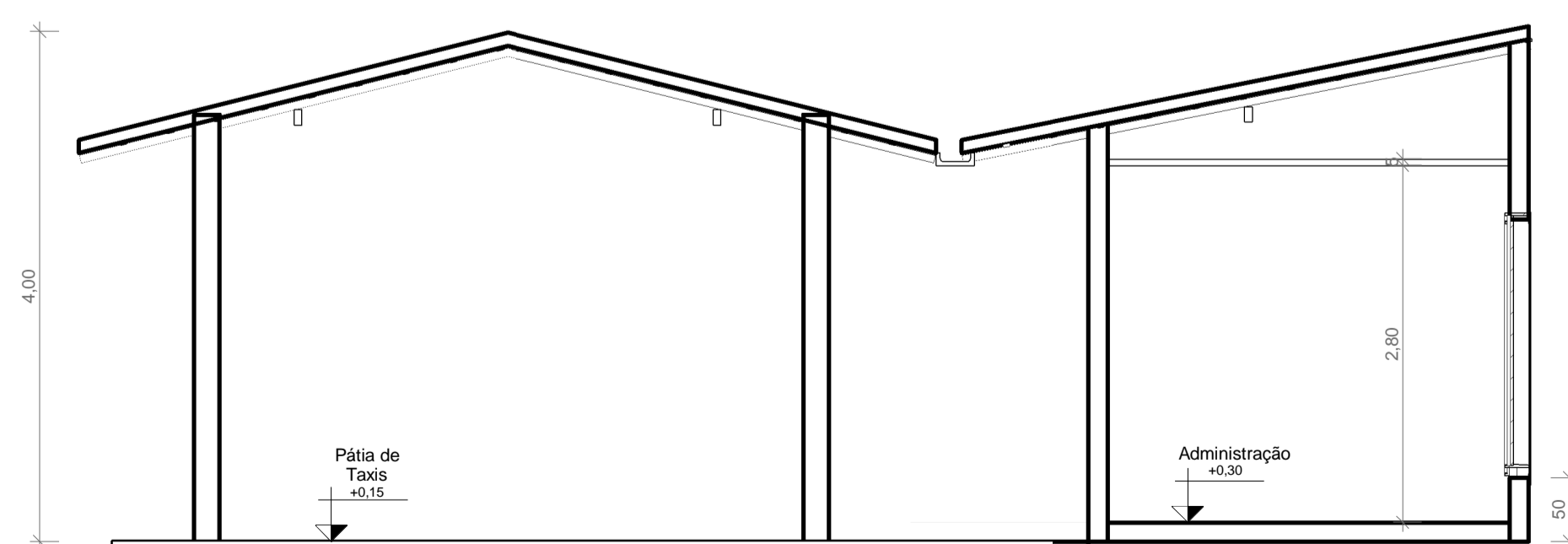

4 **Corte BB**  
ESCALA 1:50

5 **FACHADA LESTE**  
ESCALA 1:50

**UNIVERSIDADE FEDERAL DO AMAPÁ**  
CURSO DE BACHARELADO EM ARQUITETURA E URBANISMO

ACADÊMICA: AIMÉE CRISTINA DE OLIVEIRA PEREIRA  
ORIENTADORA: PROFª MSC. FÁTIMA MARIA ANDRADE PELAES  
DISCIPLINA: TRABALHO DE CONCLUSÃO DE CURSO II

**PROJETO: REVITALIZAÇÃO DA ORLA DO DISTRITO DE MONTE DOURADO - PA**

ASSUNTO: PLANTA BAIXA, LAYOUT, CORTE AA, CORTE BB, FACHADAS LESTE E NORTE - COOPERATIVA DE TAXI

ESCALA 1:50	DATA FEVEREIRO/2017	FOLHA 08
----------------	------------------------	-------------



BANCOS

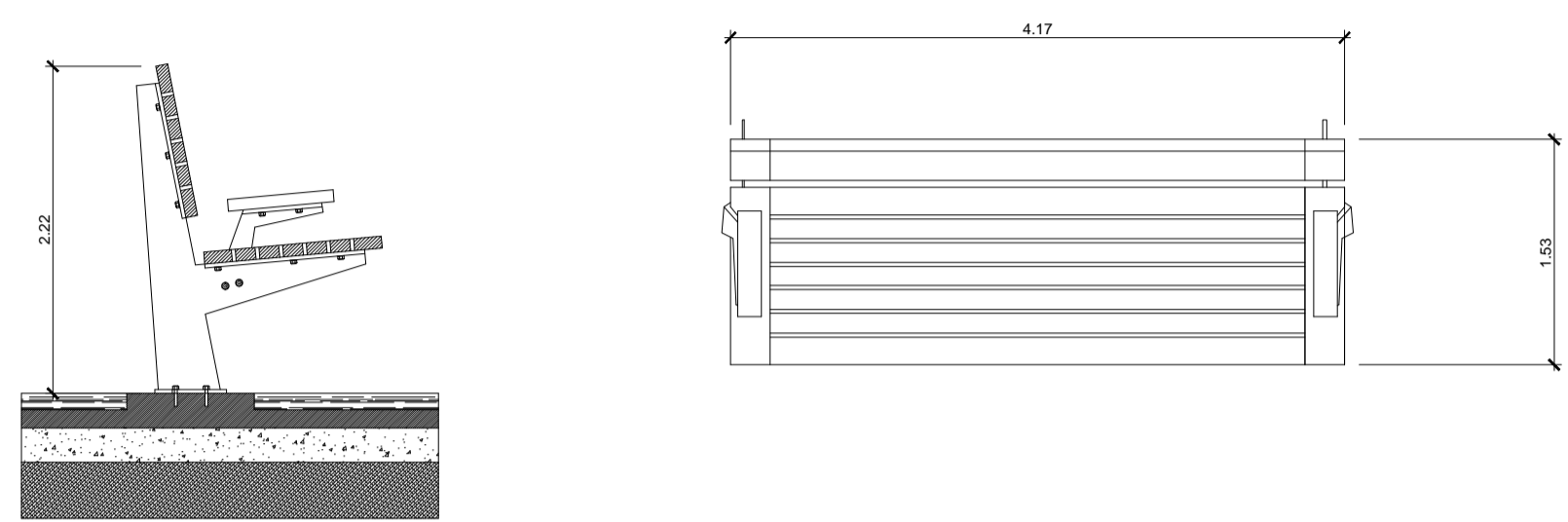

GUARDA CORPO

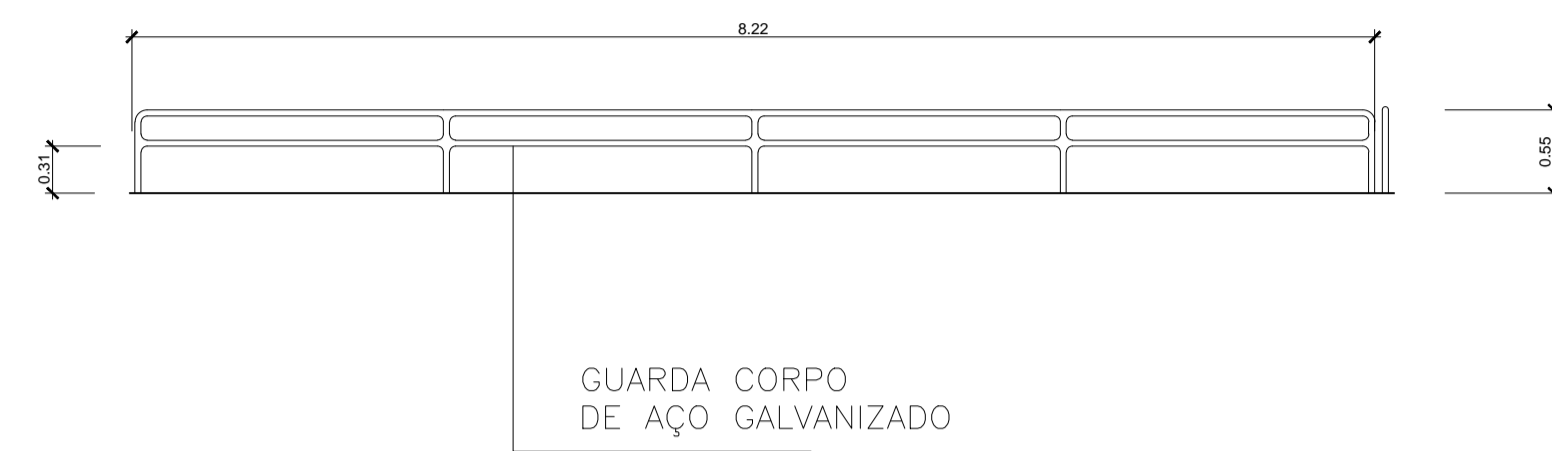

POSTE

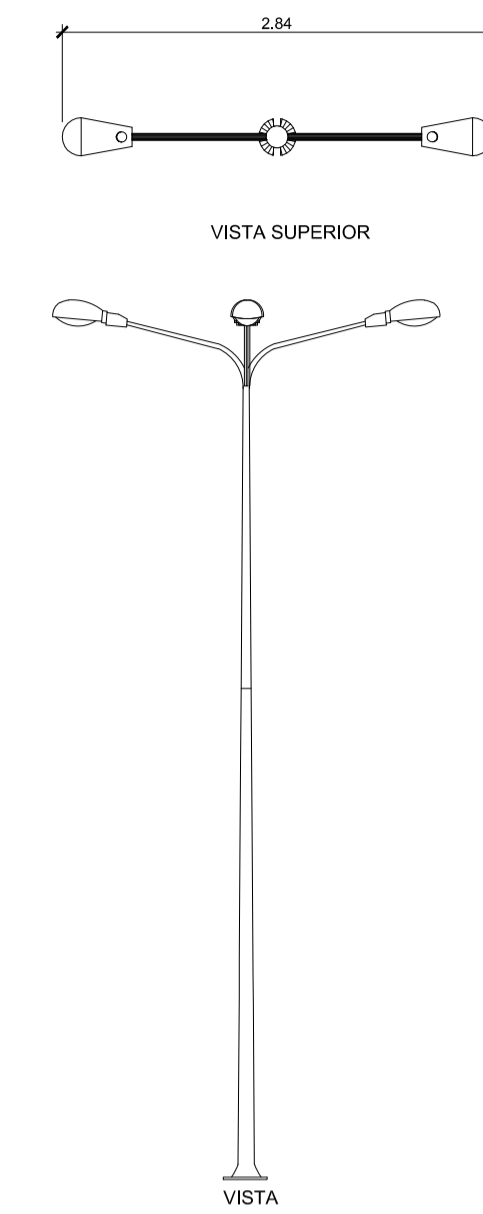

MESA DE JOGOS

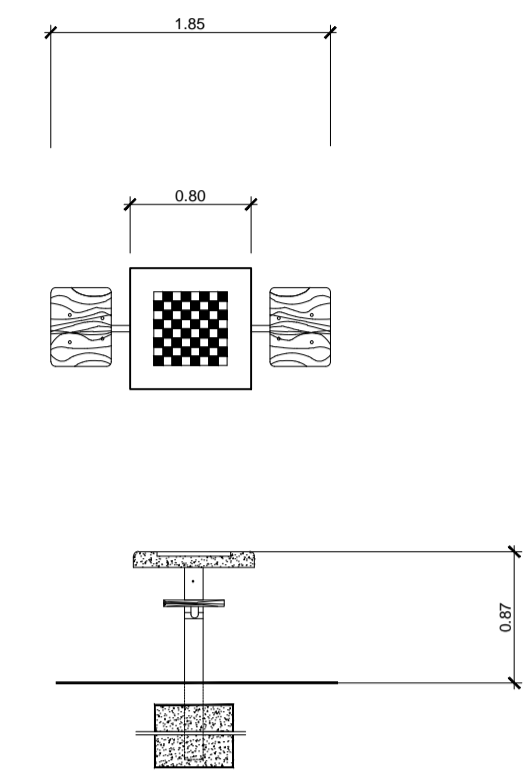

MURO DE ARRIMO

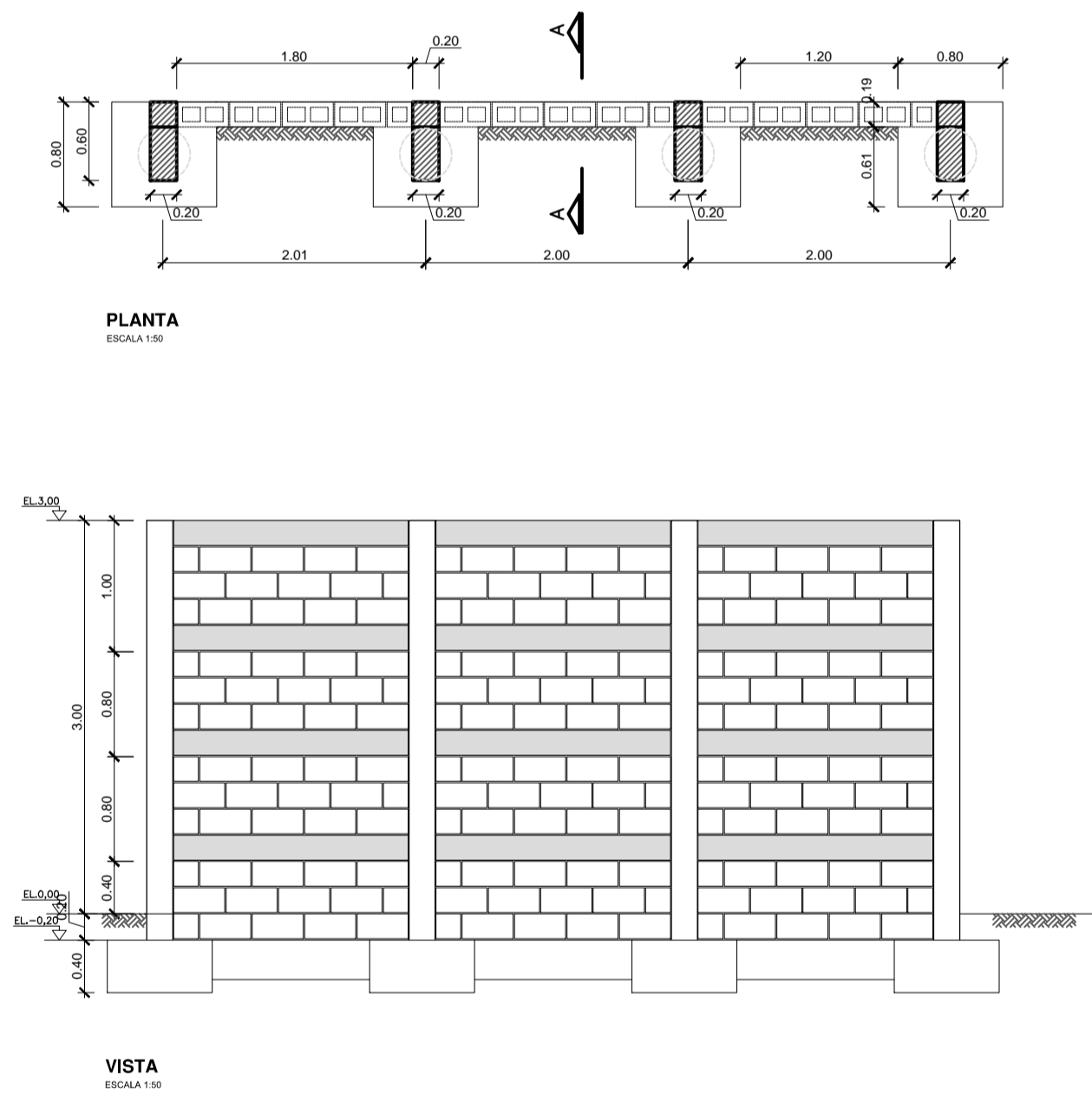

PLAYGROUND

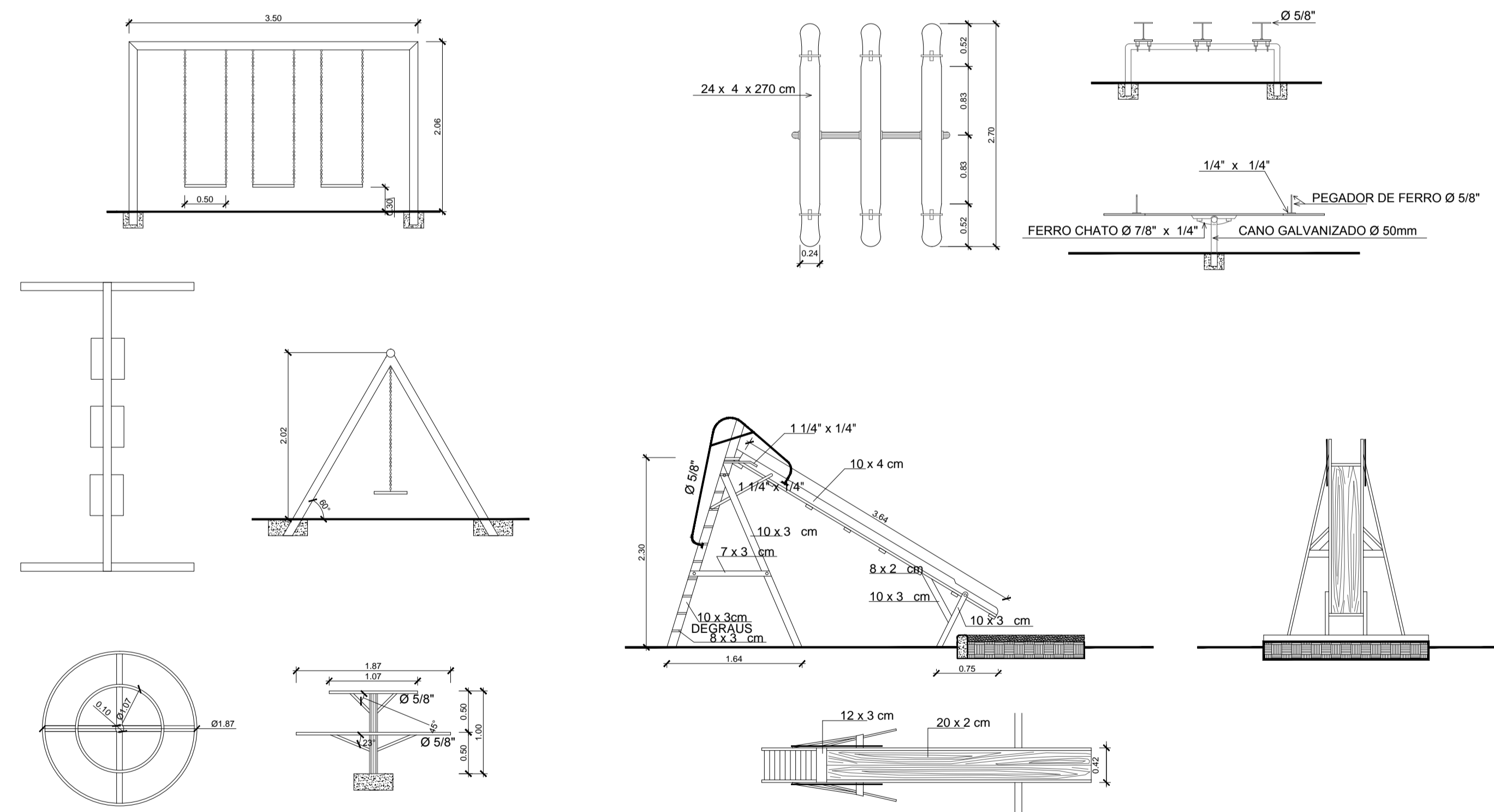

<b>UNIVERSIDADE FEDERAL DO AMAPÁ</b> CURSO DE BACHARELADO EM ARQUITETURA E URBANISMO		
ACADÊMICA:	AIMÉE CRISTINA DE OLIVEIRA PEREIRA	
ORIENTADORA:	PROFª MSC FÁTIMA MARIA ANDRADE PELAES	
DISCIPLINA:	TRABALHO DE CONCLUSÃO DE CURSO II	
PROJETO: REVITALIZAÇÃO DA ORLA DO DISTRITO DE MONTE DOURADO - PA		
ASSUNTO: DETALHAMENTOS		
ESCALA:	DATA:	FOLHA:
1:50	FEVEREIRO/2017	05/13

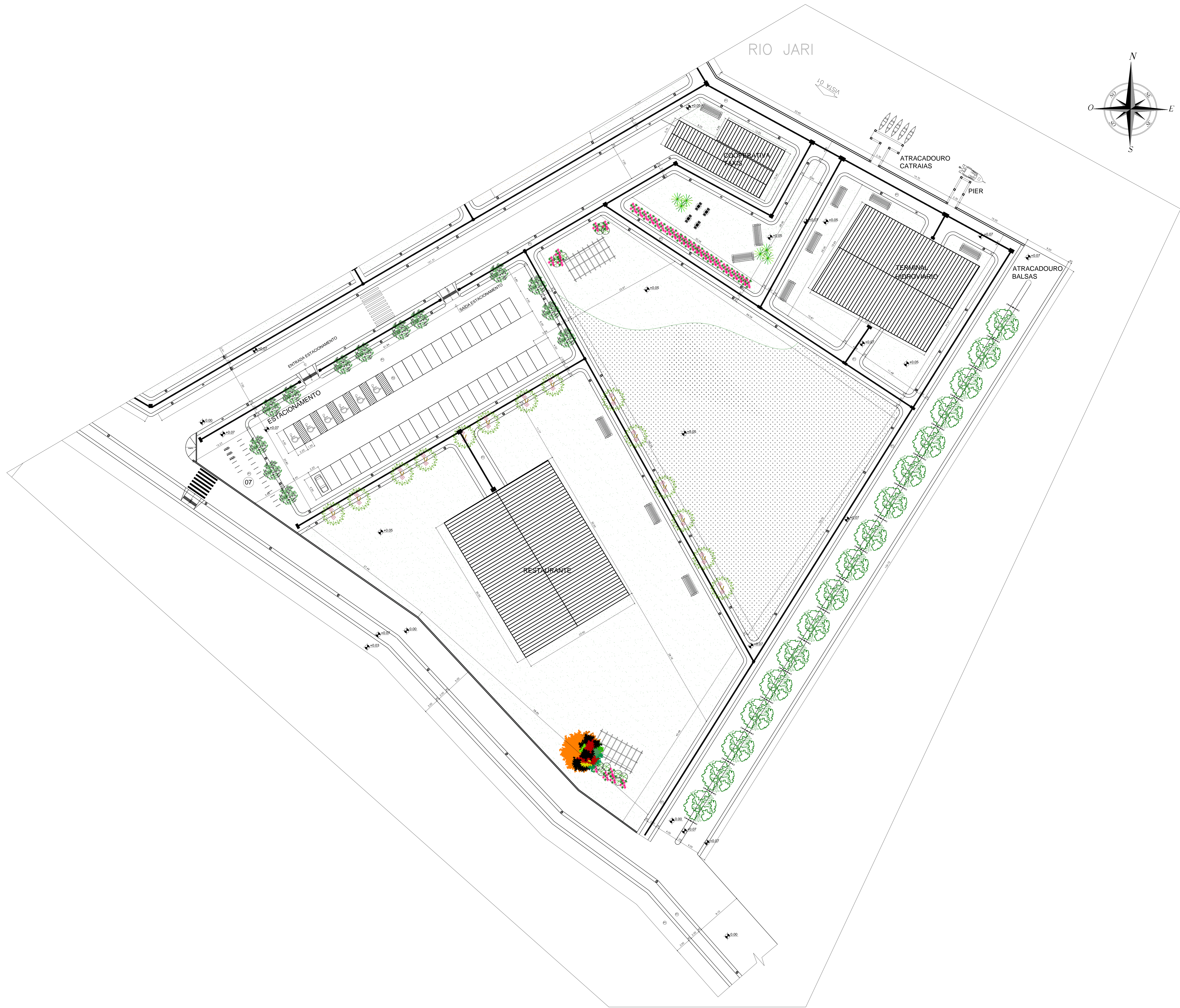

VEGETAÇÃO

SÍMBOLO	NOME CIENTÍFICO	NOME POPULAR	
	<i>Senna spectabilis</i>	CÁSSIA SÃO-JOÃO	
	<i>Schinus terebinthifolius</i>	AROEIRA PIMENTEIRA	
	<i>Bauhinia Variegata L.</i>	PATA-DE-VACA	
	<i>Jacaranda mimosaeifolia</i>	JACARANDÁ	
	<i>Cathartocarpus javanicus</i>	ABÉLIA MINIATURA	
	<i>Impatiens walleriana</i>	MARIA-SEM-VERGONHA	
	<i>Zoysia japonica</i>	GRAMA ESMERALDA	
	<i>Arachis repens</i>	GRAMA AMENDOIM	

PAVIMENTAÇÃO

P1	PAVI PLACA RETANGULAR 60x45CM - MARCA: TECPAVI
P2	PAVI PLACA DRENANTE 40x40CM - MARCA: TECPAVI
P3	PISO DRENANTE INTERTRAVIDO 10,5x21x6CM - MARCA: MASKI

EQUIPAMENTOS

	BANCOS DE MADEIRA PLÁSTICA - COR: ITAÚBA
	PAVI PLACA RETANGULAR 60x45CM
	LUMINÁRIA COM LÂMPADA DE LED - H: 3.30M
	POSTE DE CONCRETO PÉTALA - H: 8.00M
	MESA DE JOGOS EM CONCRETO

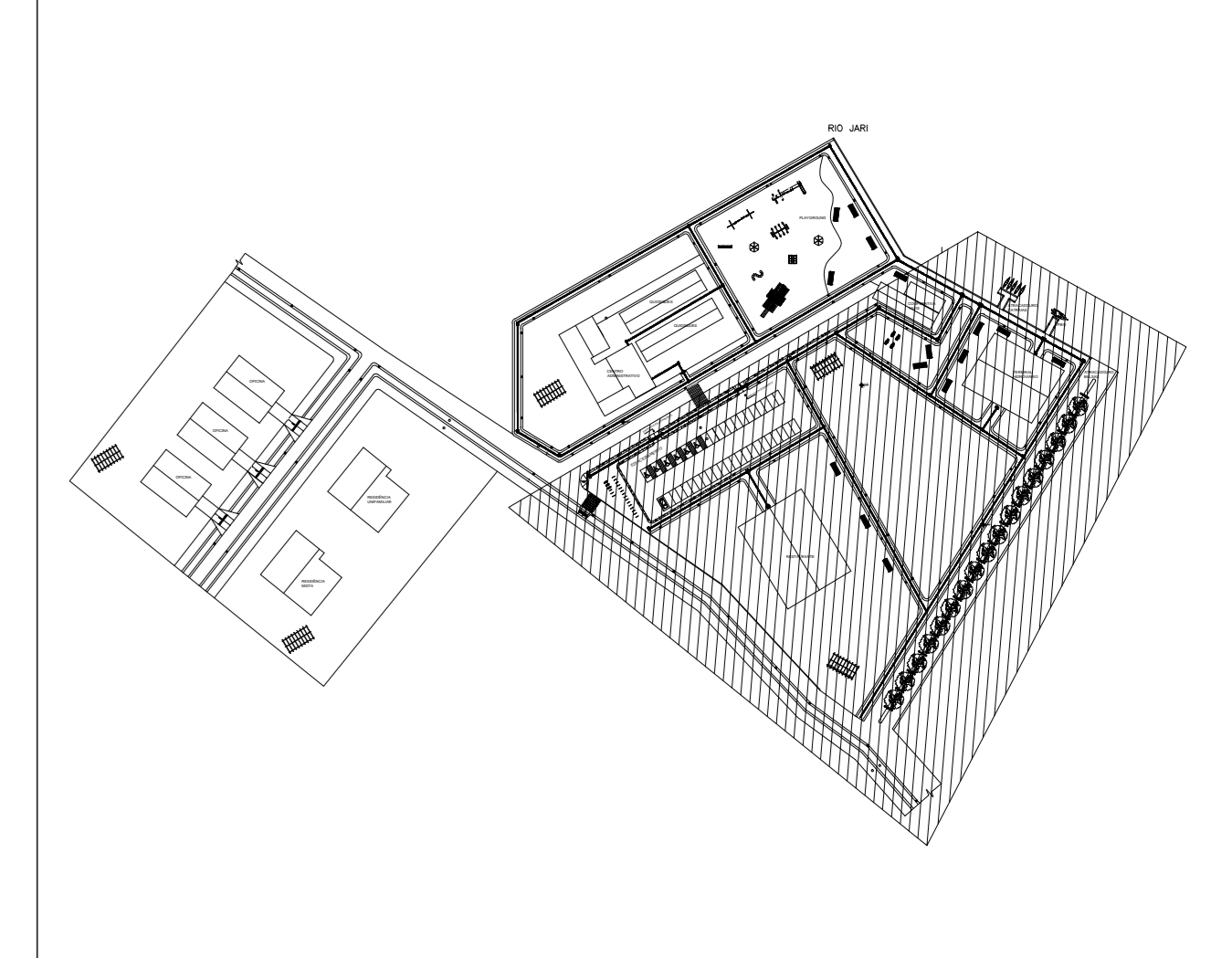

UNIVERSIDADE FEDERAL DO AMAPÁ  
CURSO DE BACHARELADO EM ARQUITETURA E URBANISMO

ACADÊMICA: AIMEE CRISTINA DE OLIVEIRA PEREIRA

ORIENTADORA: PROFª MSC FÁTIMA MARIA ANDRADE PELAES

DISCIPLINA: TRABALHO DE CONCLUSÃO DE CURSO II

PROJETO: REVITALIZAÇÃO DA ORLA DO DISTRITO DE MONTE DOURADO - PA

ASSUNTO: PLANTA BAIXA - ÁREA 03

ESCALA: 1:250      DATA: FEVEREIRO/2017      FOLHA: 04/13

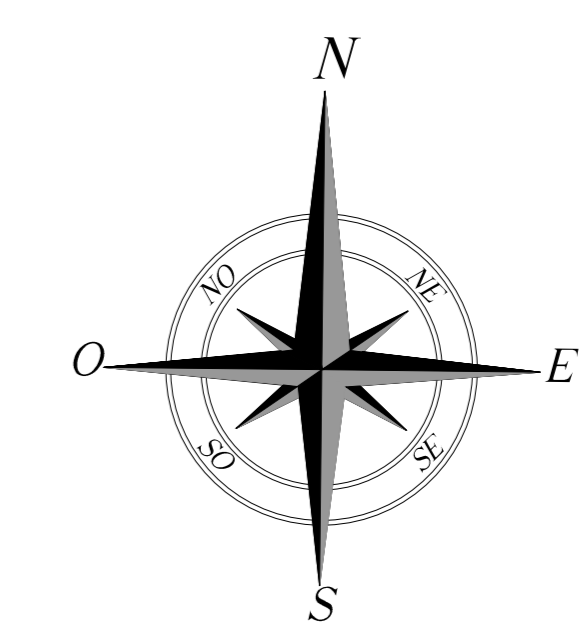

**IMPLANTAÇÃO**  
esc 1:350

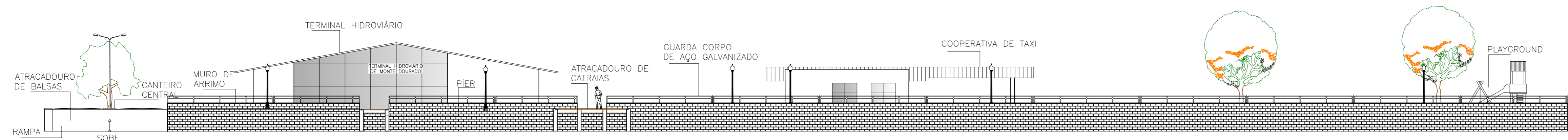

**VISTA 01**  
esc 1:200

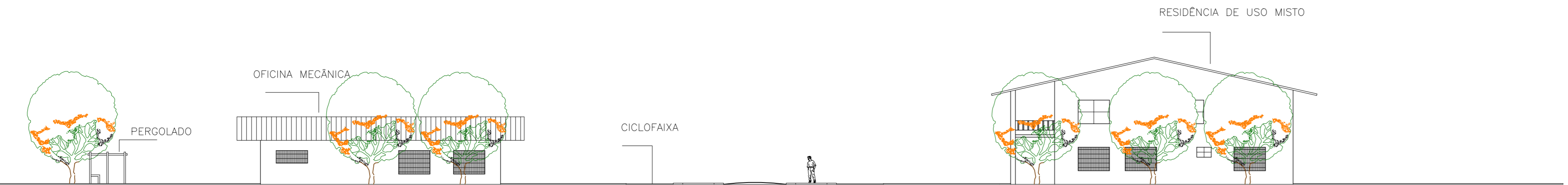

**VISTA 02**  
esc 1:200

VEGETAÇÃO			
SÍMBOLO	NOME CIENTÍFICO	NOME POPULAR	
	<i>Senna spectabilis</i>	CÁSSIA SÃO-JOÃO	
	<i>Schinus terebinthifolius</i>	AROEIRA PIMENTEIRA	
	<i>Bauhinia Variegata L.</i>	PATA-DE-VACA	
	<i>Jacaranda mimosaeifolia</i>	JACARANDÁ	
	<i>Cathartocarpus javanicus</i>	ABELIA MINIATURA	
	<i>Impatiens walleriana</i>	MARIA-SEM-VERGONHA	
	<i>Zoysia japonica</i>	GRAMA EMERALDA	
	<i>Arachis repens</i>	GRAMA AMENDOIM	

PAVIMENTAÇÃO	
P1	PAVI PLACA RETANGULAR 60x45CM - MARCA: TECPAVI
P2	PAVI PLACA DRENANTE 40x40CM - MARCA: TECPAVI
P3	PISO DRENANTE INTERTRAVADO 10,5x21x6CM - MARCA: MASKI

EQUIPAMENTOS	
	BANCOS DE MADEIRA PLÁSTICA - COR: ITAÚBA
	PAVI PLACA RETANGULAR 60x45CM
	LUMINÁRIA COM LÂMPADA DE LED - H: 3.30M
	POSTE DE CONCRETO PÉTALA - H: 8.00M
	MESA DE JOGOS EM CONCRETO

**UNIVERSIDADE FEDERAL DO AMAPÁ**  
CURSO DE BACHARELADO EM ARQUITETURA E URBANISMO

ACADÊMICA: AIMEE CRISTINA DE OLIVEIRA PEREIRA  
ORIENTADORA: PROFª MSC FÁTIMA MARIA ANDRADE PELAES  
DISCIPLINA: TRABALHO DE CONCLUSÃO DE CURSO II

PROJETO: REVITALIZAÇÃO DA ORLA DO DISTRITO DE MONTE DOURADO - PA

ASSUNTO: IMPLANTAÇÃO / VISTA 01 / VISTA 02

ESCALA: INDICADAS	DATA: FEVEREIRO/2017	FOLHA: 01/13
-------------------	----------------------	--------------

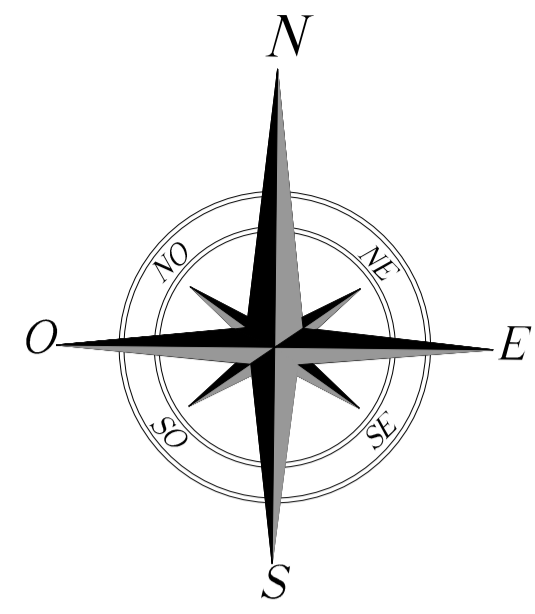

VEGETAÇÃO

SÍMBOLO	NOME CIENTÍFICO	NOME POPULAR	
	<i>Senna spectabilis</i>	CÁSSIA SÃO-JOÃO	
	<i>Schinus terebinthifolius</i>	AROEIRA PIMENTEIRA	
	<i>Bauhinia Variegata L.</i>	PATA-DE-VACA	
	<i>Jacaranda mimosaeifolia</i>	JACARANDÁ	
	<i>Cathartocarpus javanicus</i>	ABÉLIA MINIATURA	
	<i>Impatiens walleriana</i>	MARIA-SEM-VERGONHA	
	<i>Zoysia japonica</i>	GRAMA ESMERALDA	
	<i>Arachis repens</i>	GRAMA AMENDOIM	

PAVIMENTAÇÃO

P1	PAVI PLACA RETANGULAR 60x45CM - MARCA: TECPAVI
P2	PAVI PLACA DRENANTE 40x40CM - MARCA: TECPAVI
P3	PISO DRENANTE INTERTRAVADO 10,5x21x6CM - MARCA: MASKI

EQUIPAMENTOS

	BANCOS DE MADEIRA PLÁSTICA - COR: ITAÚBA
	PAVI PLACA RETANGULAR 60x45CM
	LUMINÁRIA COM LÂMPADA DE LED - H: 3.30M
	POSTE DE CONCRETO PÉTALA - H: 8.00M
	MESA DE JOGOS EM CONCRETO

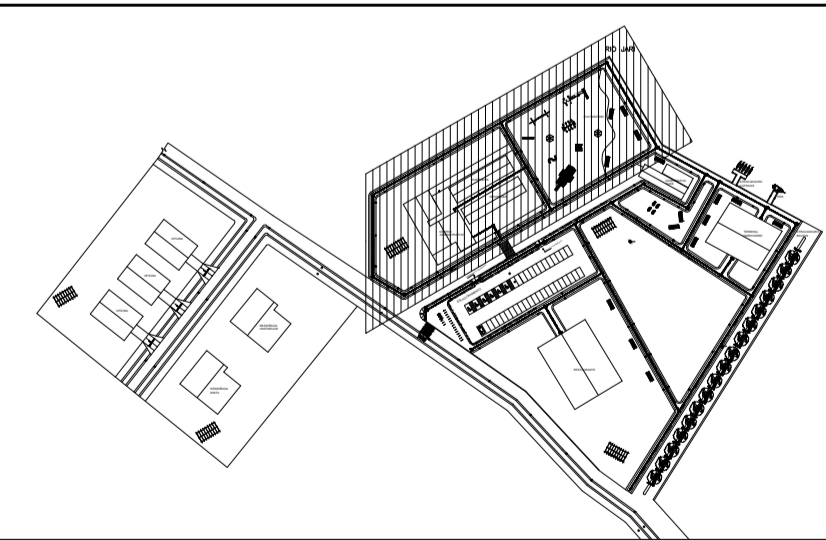

UNIVERSIDADE FEDERAL DO AMAPÁ  
CURSO DE BACHARELADO EM ARQUITETURA E URBANISMO

ACADÊMICA:	AIMÉE CRISTINA DE OLIVEIRA PEREIRA
ORIENTADORA:	PROFª MSC FÁTIMA MARIA ANDRADE PELAES
DISCIPLINA:	TRABALHO DE CONCLUSÃO DE CURSO II

PROJETO: REVITALIZAÇÃO DA ORLA DO DISTRITO DE MONTE DOURADO - PA		
ASSUNTO: PLANTA BAIXA - ÁREA 02		
ESCALA:	DATA:	FOLHA:
1:250	FEVEREIRO/2017	03/13

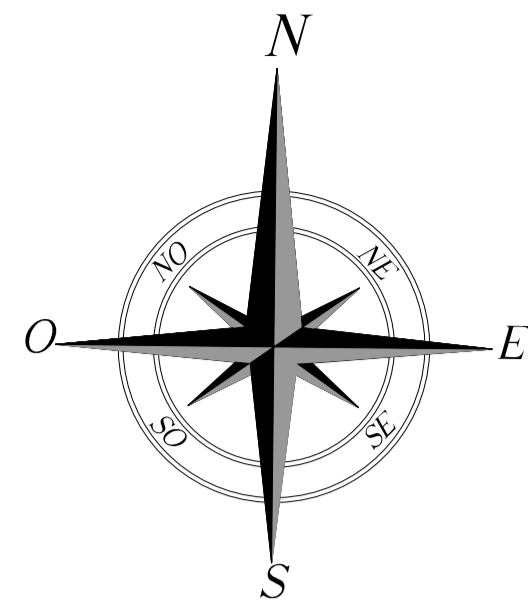

VEGETAÇÃO

SÍMBOLO	NOME CIENTÍFICO	NOME POPULAR	
	<i>Senna spectabilis</i>	CÁSSIA SÃO-JOÃO	
	<i>Schinus terebinthifolius</i>	AROEIRA PIMENTEIRA	
	<i>Bauhinia Variegata L.</i>	PATA-DE-VACA	
	<i>Jacaranda mimosaeifolia</i>	JACARANDÁ	
	<i>Cathartocarpus javanicus</i>	ABÉLIA MINIATURA	
	<i>Impatiens walleriana</i>	MARIA-SEM-VERGONHA	
	<i>Zoysia japonica</i>	GRAMA ESMERALDA	
	<i>Arachis repens</i>	GRAMA AMENDOIM	

PAVIMENTAÇÃO

P1	PAVI PLACA RETANGULAR 60x45CM - MARCA: TECPAVI
P2	PAVI PLACA DRENANTE 40x40CM - MARCA: TECPAVI
P3	PISO DRENANTE INTERTRAVADO 10,5x21x6CM - MARCA: MASKI

EQUIPAMENTOS

	BANCOS DE MADEIRA PLÁSTICA - COR: ITAÚBA
	PAVI PLACA RETANGULAR 60x45CM
	LUMINÁRIA COM LÂMPADA DE LED - H: 3.30M
	POSTE DE CONCRETO PÉTALA - H: 8.00M
	MESA DE JOGOS EM CONCRETO

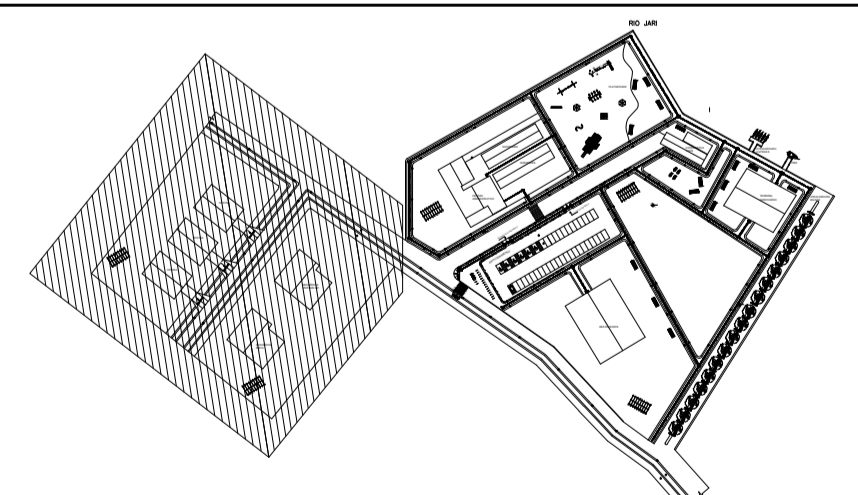

UNIVERSIDADE FEDERAL DO AMAPÁ  
CURSO DE BACHARELADO EM ARQUITETURA E URBANISMO

ACADÊMICA:	AIMÉE CRISTINA DE OLIVEIRA PEREIRA
ORIENTADORA:	PROFª MSC FÁTIMA MARIA ANDRADE PELAES
DISCIPLINA:	TRABALHO DE CONCLUSÃO DE CURSO II

PROJETO: REVITALIZAÇÃO DA ORLA DO DISTRITO DE MONTE DOURADO - PA		
ASSUNTO: PLANTA BAIXA - ÁREA 01		
ESCALA:	DATA:	FOLHA:
1:250	FEVEREIRO/2017	02/13