

Planta-Baixa Térrea - Lançonete 01 - Área 01
esc. 1/1000

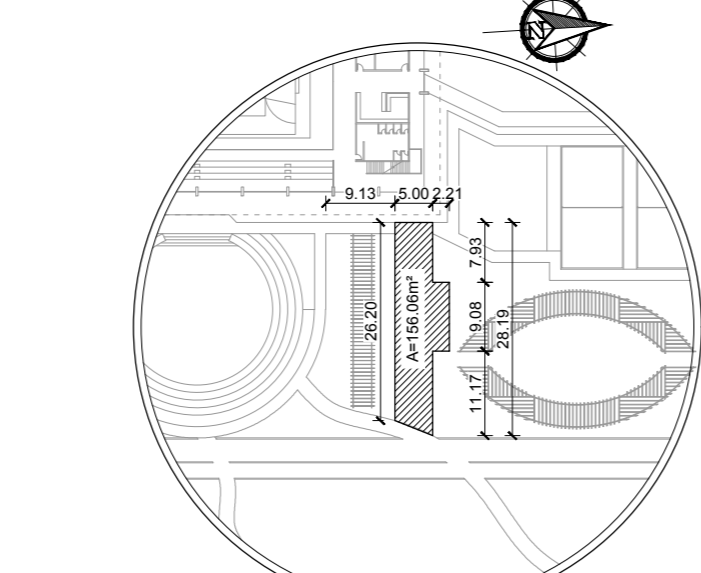

Localização - Lançonete 01 - área 01
esc. 1/1000

ESPECIFICAÇÕES GERAIS - LANÇONETE 01 - ÁREA 01	
PLACAS	P1 - Plac de madeira laminada
REVESTIMENTO DE PAREDE	R1 - Alvenaria estrutural, em bloco de concreto com revestimento em gesso e pintura
FORRO	F1 - Forro em gesso
DETA	D1 - Sapatas, pilares e bandeiras em concreto armado

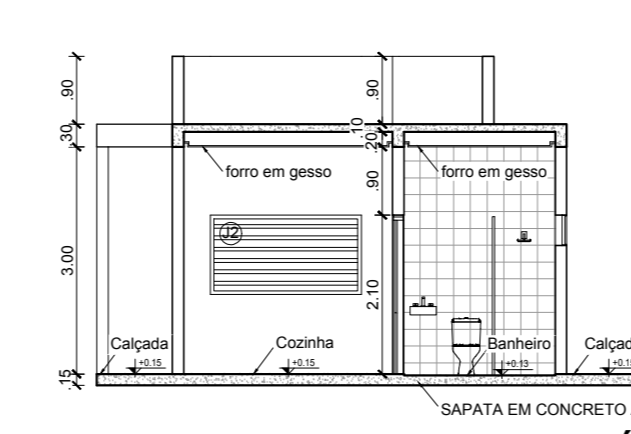

Corte BB' - Lançonete 01 - Área 01
esc. 1/1000

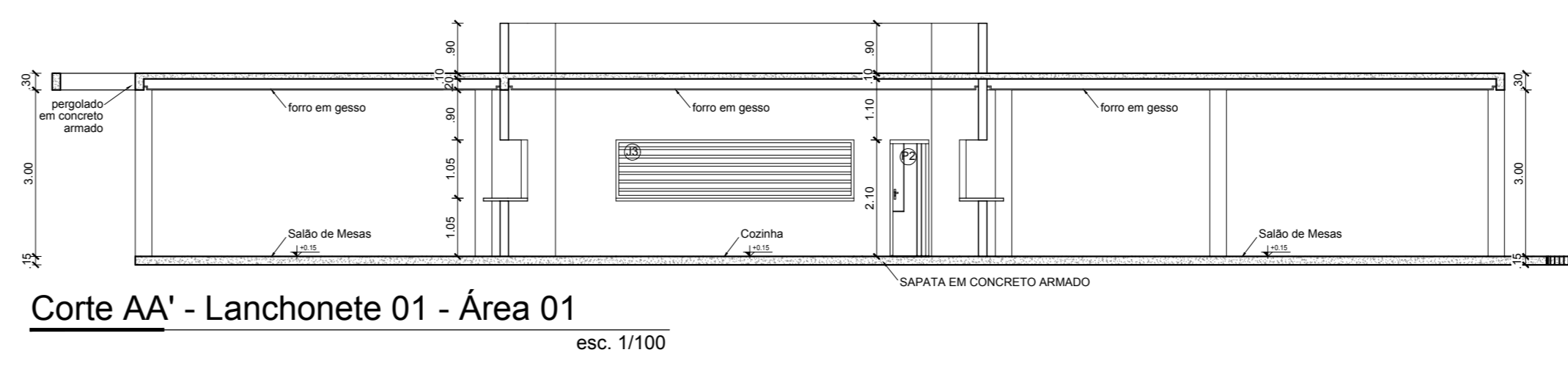

Corte AA' - Lançonete 01 - Área 01
esc. 1/1000

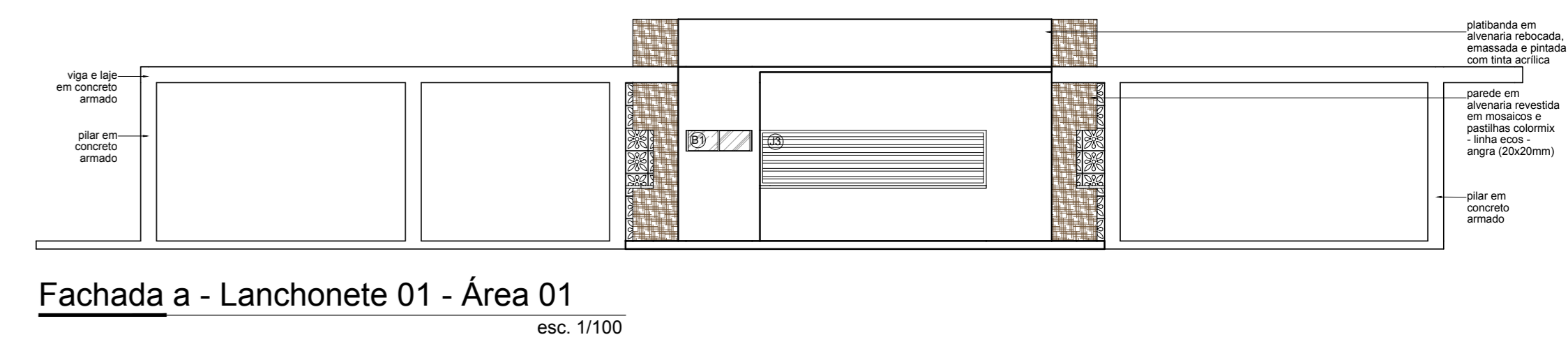

Fachada a - Lançonete 01 - Área 01
esc. 1/1000

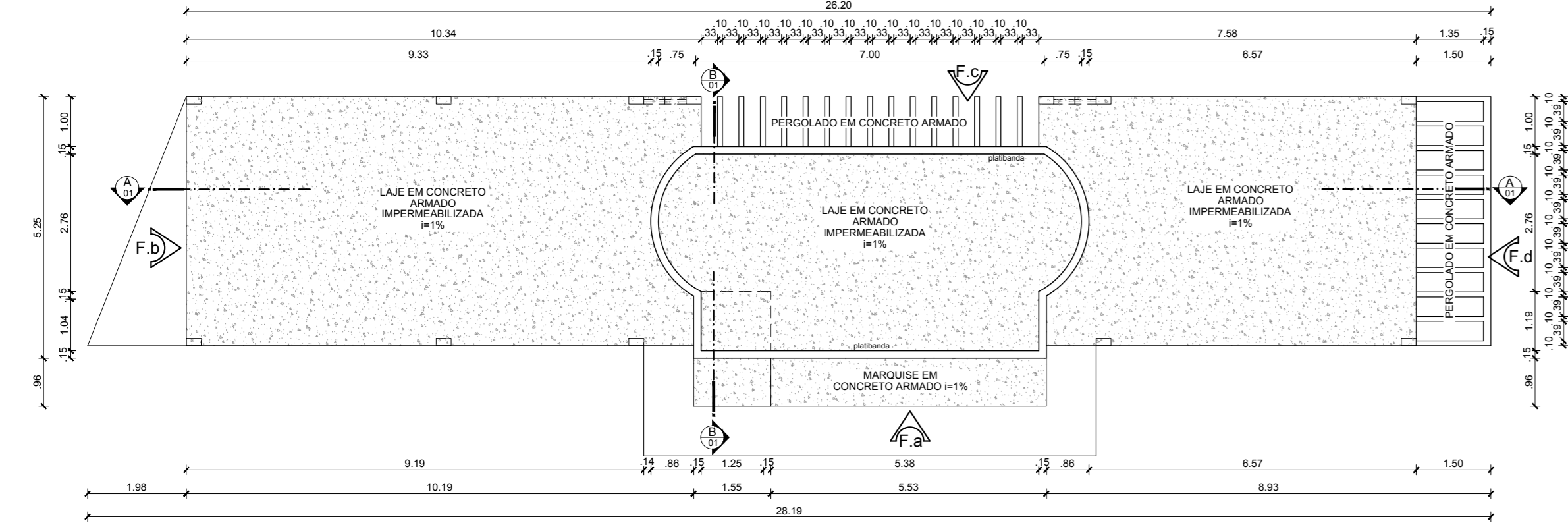

Planta de Cobertura - Lançonete 01 - Área 01
esc. 1/1000

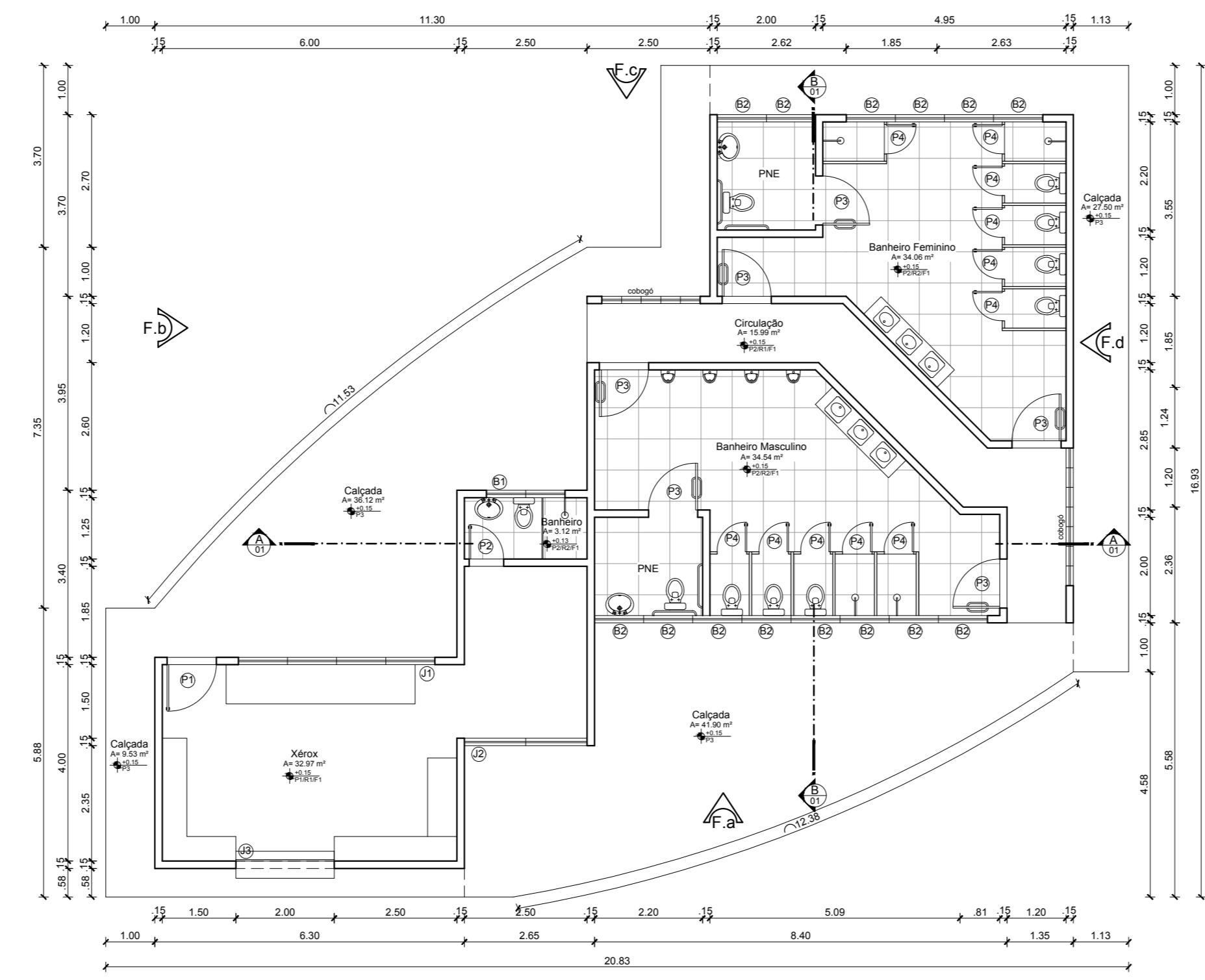

Planta-Baixa Térrea - Xérox e Banheiros 01 - Área 01
esc. 1/1000

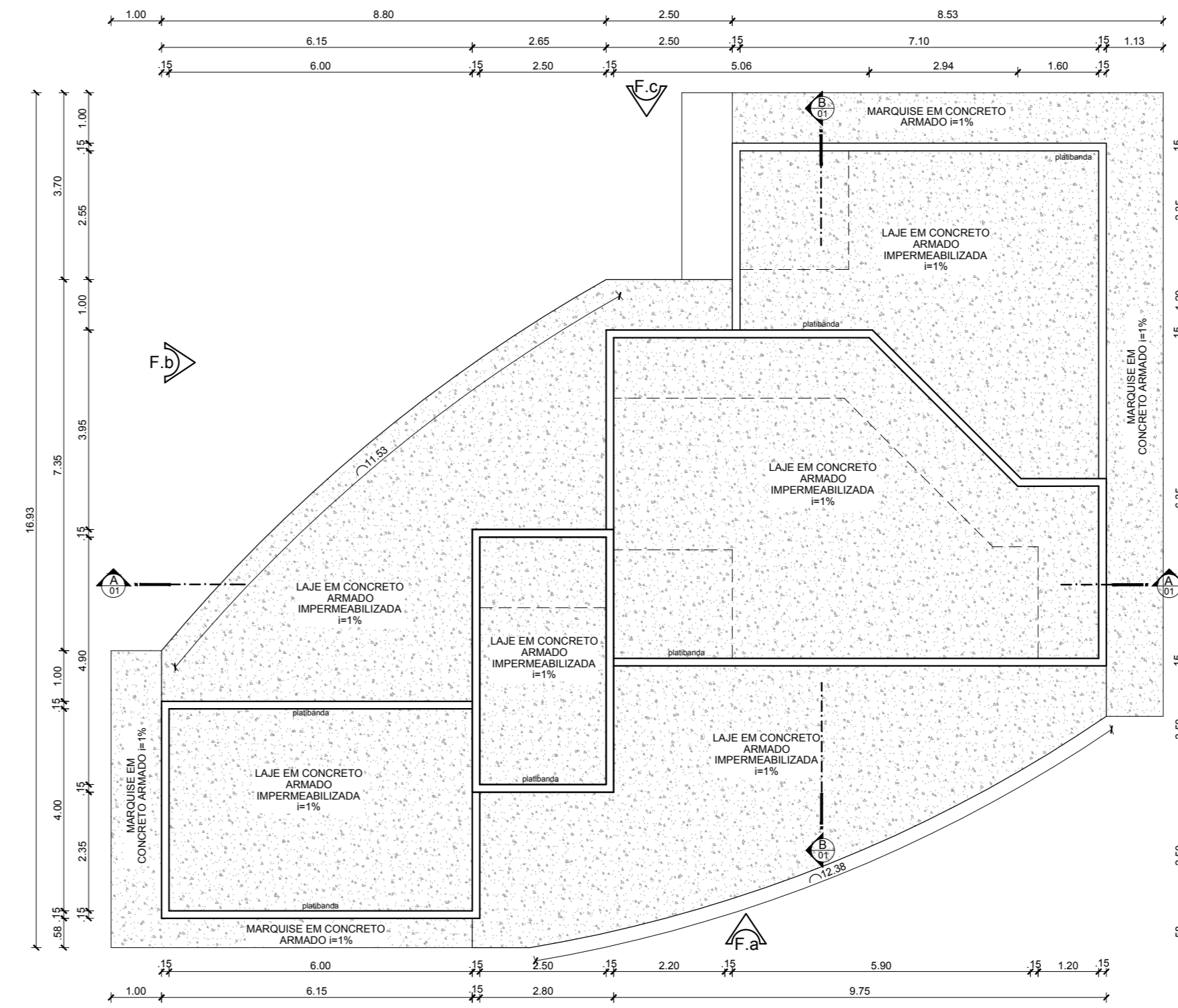

Planta de Cobertura - Xérox e Banheiros 01 - Área 01
esc. 1/1000

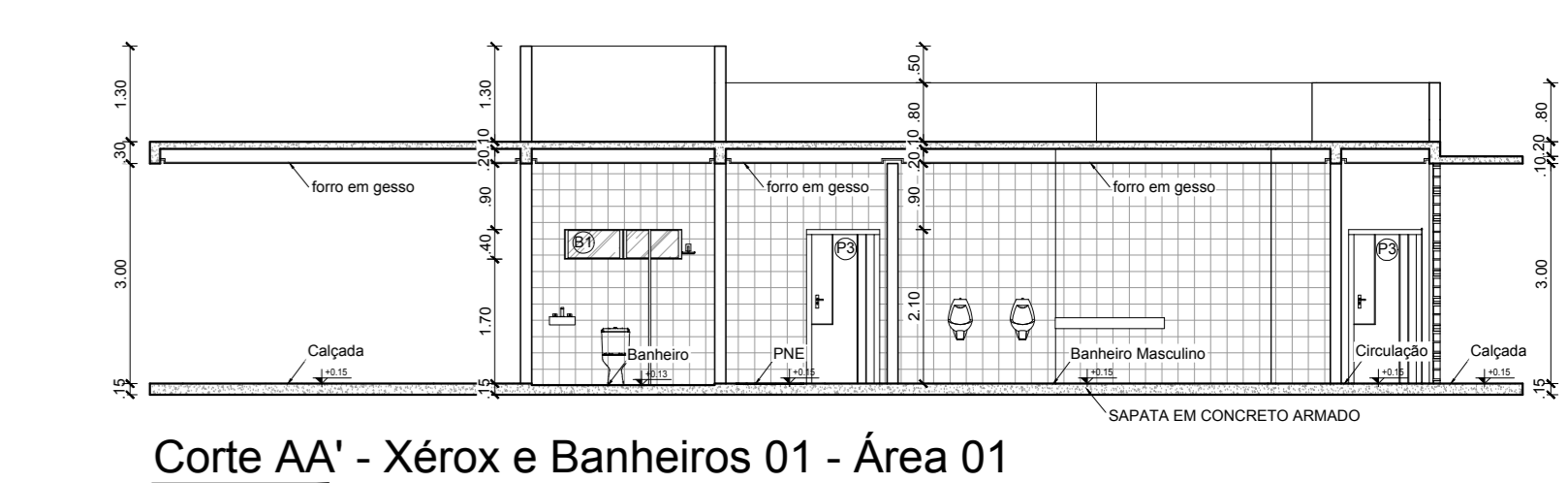

Corte AA' - Xérox e Banheiros 01 - Área 01
esc. 1/1000

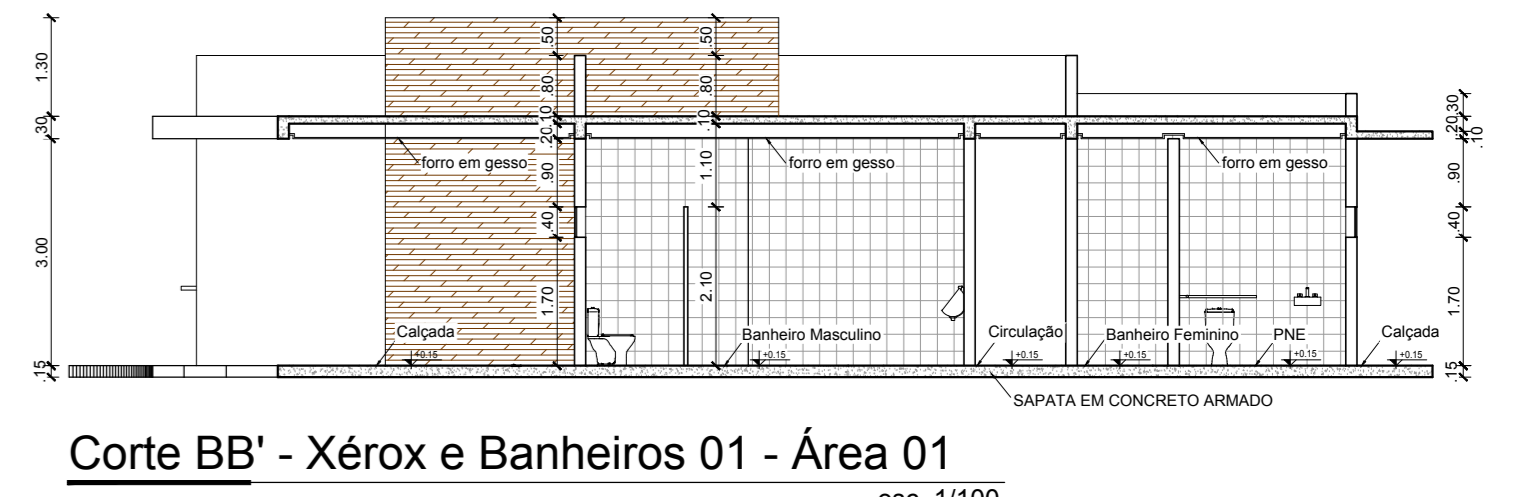

Corte BB' - Xérox e Banheiros 01 - Área 01
esc. 1/1000

ESPECIFICAÇÕES GERAIS - XÉROX E BANHEIROS 01 - ÁREA 01	
PLACAS	P1 - Plac de madeira laminada
REVESTIMENTO DE PAREDE	R1 - Alvenaria estrutural, em bloco de concreto com revestimento em gesso e pintura
FORRO	F1 - Forro em gesso
DETA	D1 - Sapatas, pilares e bandeiras em concreto armado

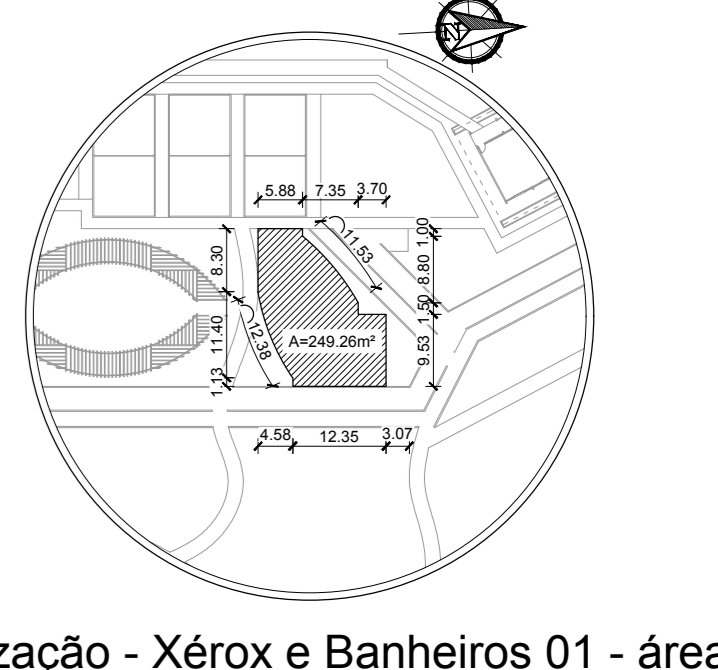

Localização - Xérox e Banheiros 01 - área 01
esc. 1/1000

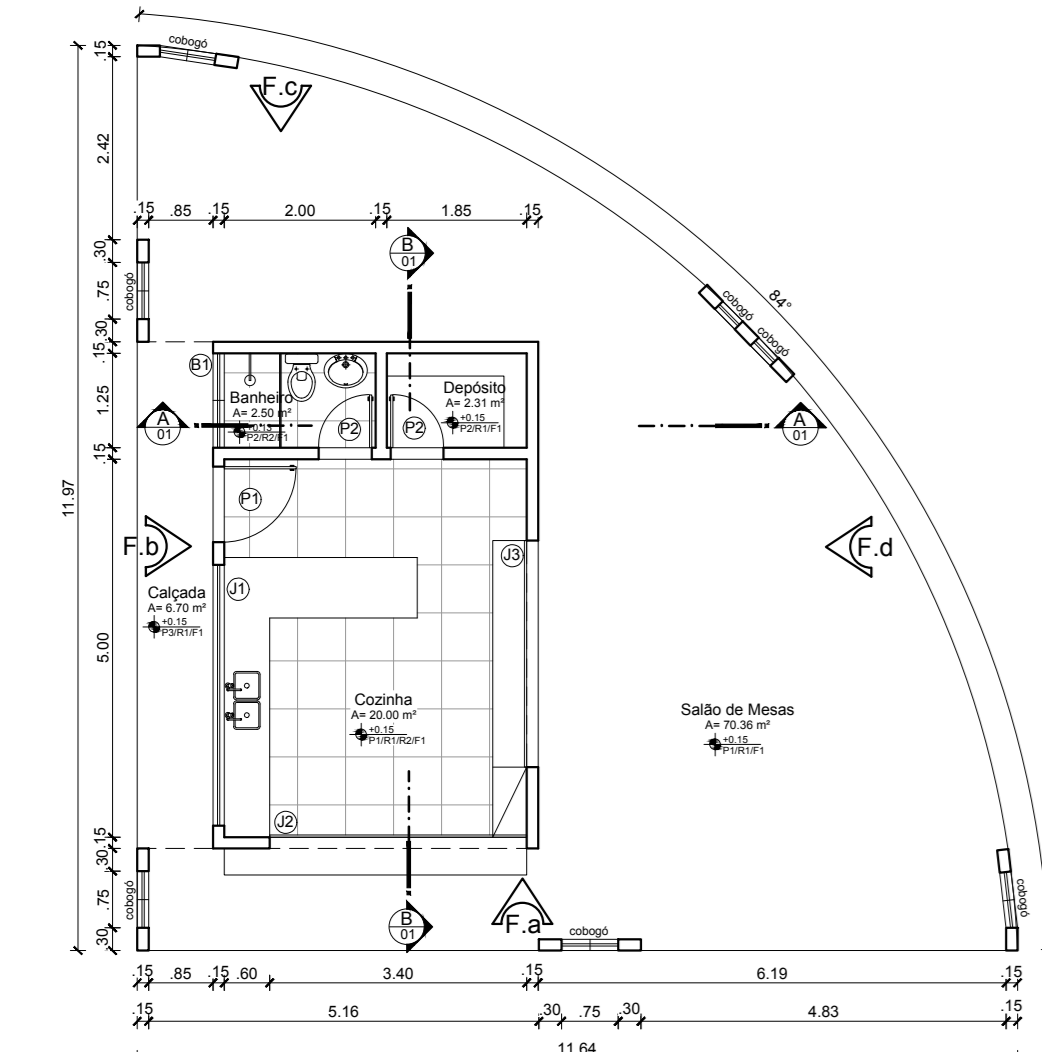

Planta-Baixa Térrea - Lançonete 02 - Área 01
esc. 1/1000

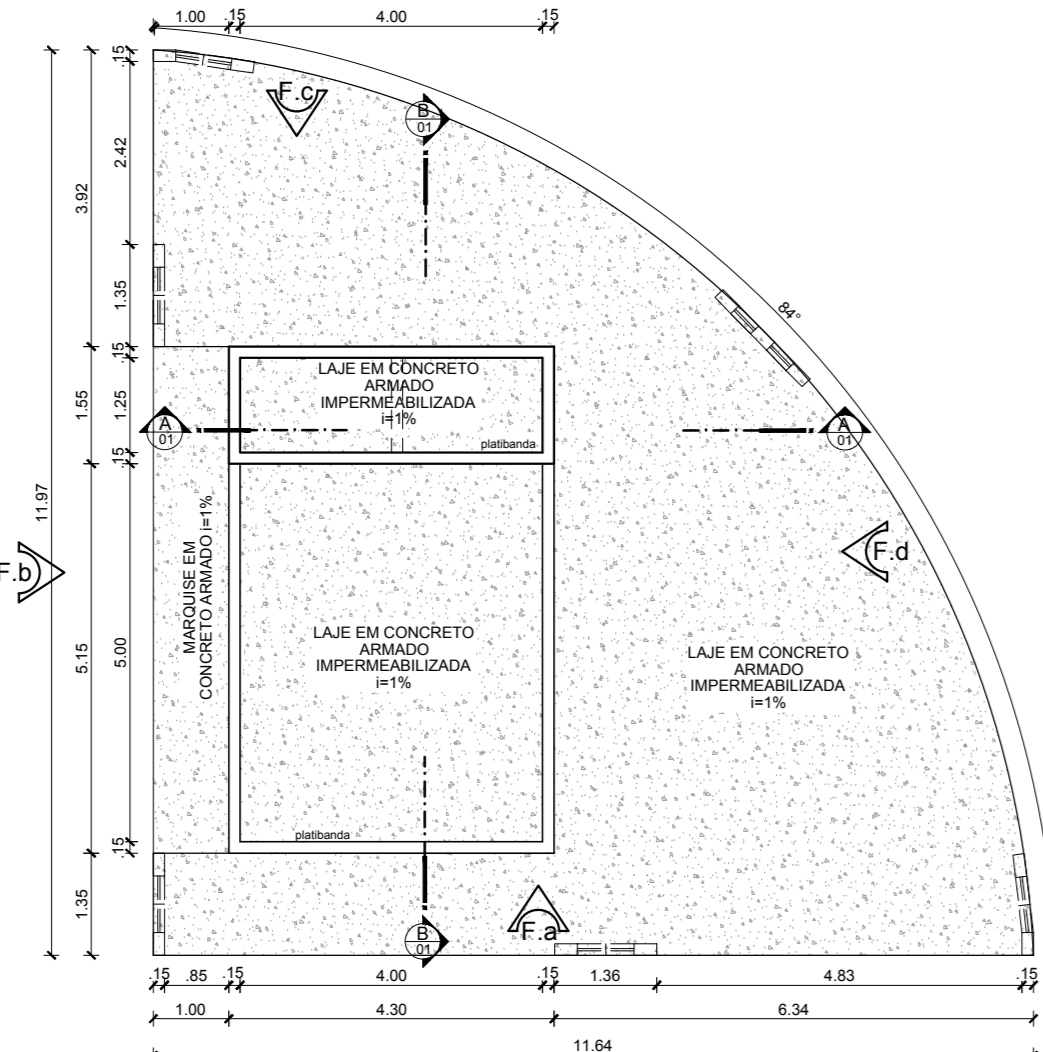

Planta de Cobertura - Lançonete 02 - Área 01
esc. 1/1000

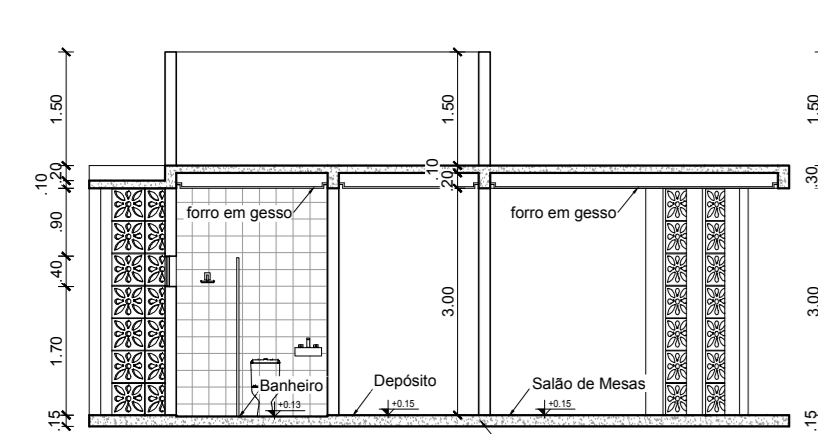

Corte AA' - Lançonete 02 - Área 01
esc. 1/1000

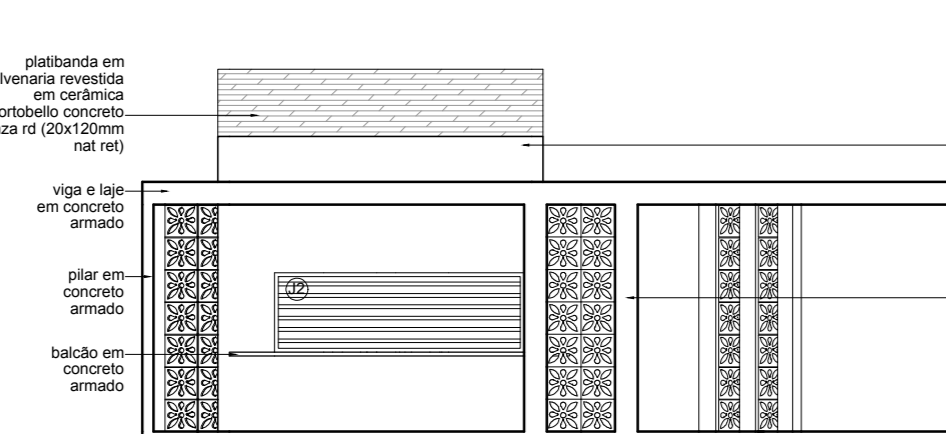

Fachada a - Lançonete 02 - Área 01
esc. 1/1000

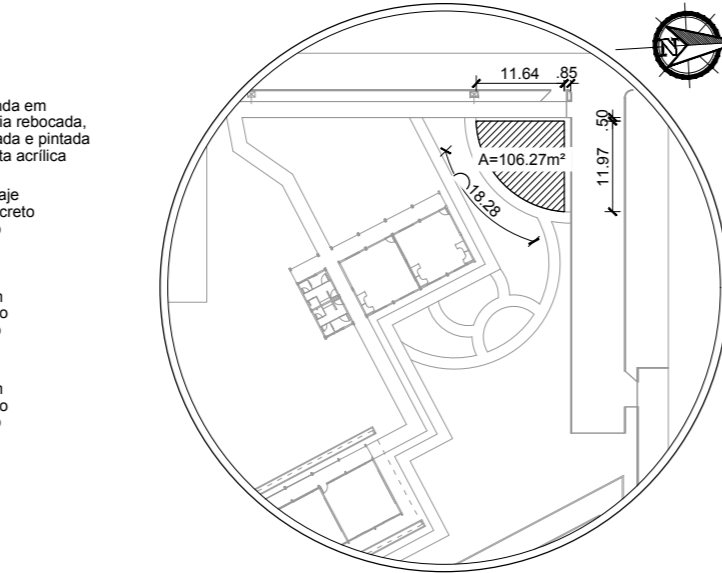

Localização - Lançonete 02 - área 01
esc. 1/1000

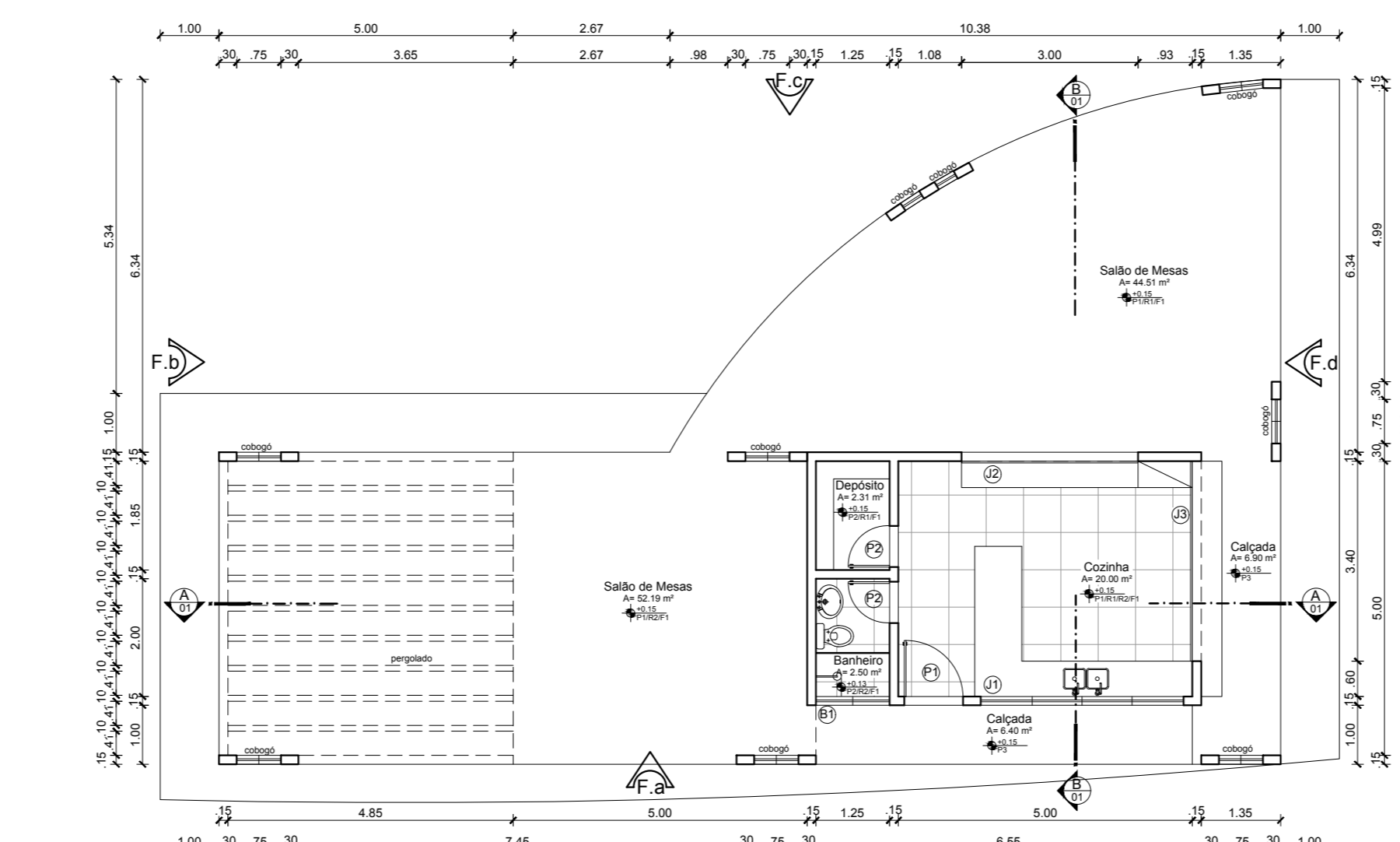

Planta-Baixa Térrea - Lançonete 03 - Área 02
esc. 1/1000

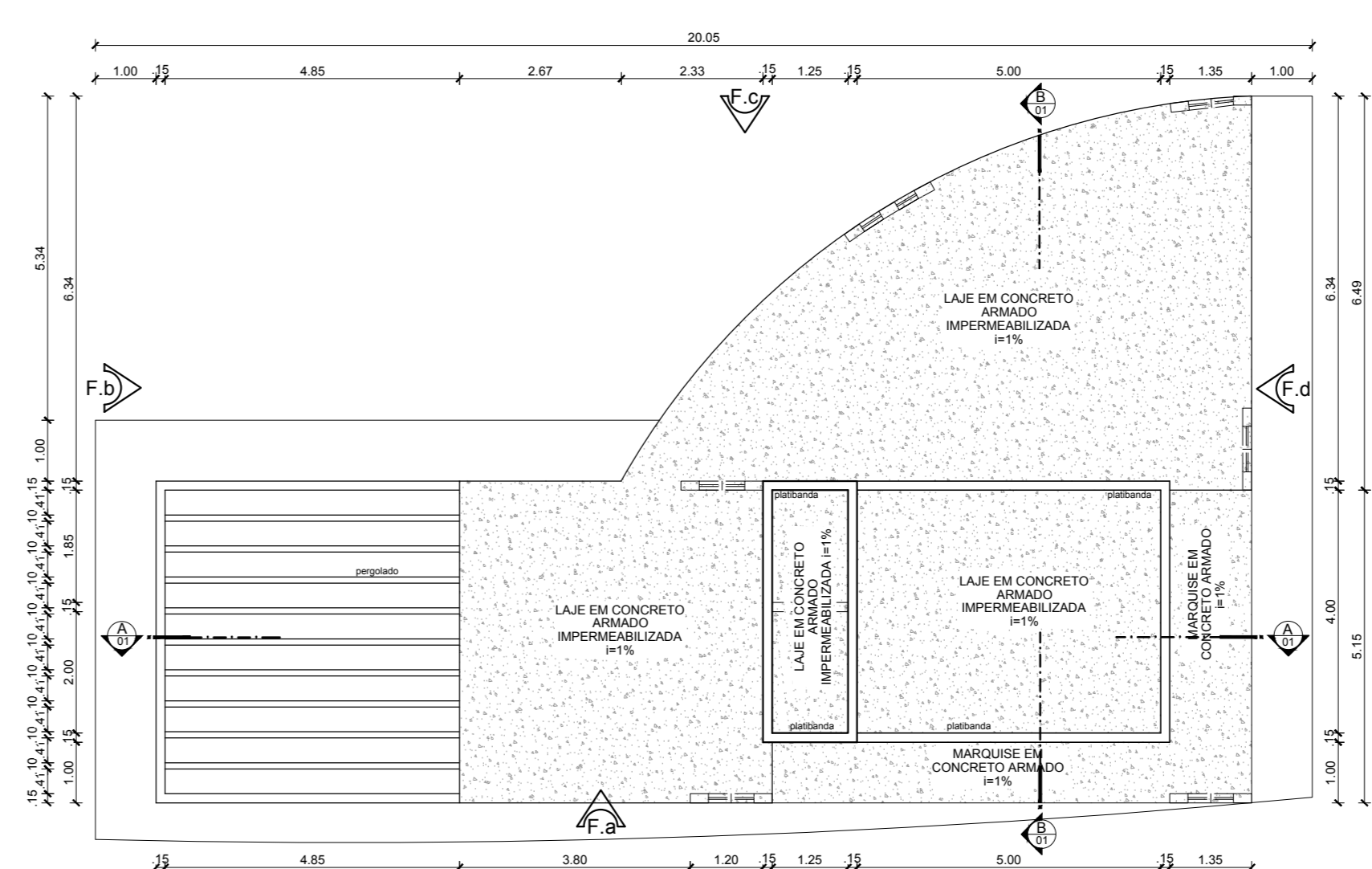

Planta de Cobertura - Lançonete 03 - Área 02
esc. 1/1000

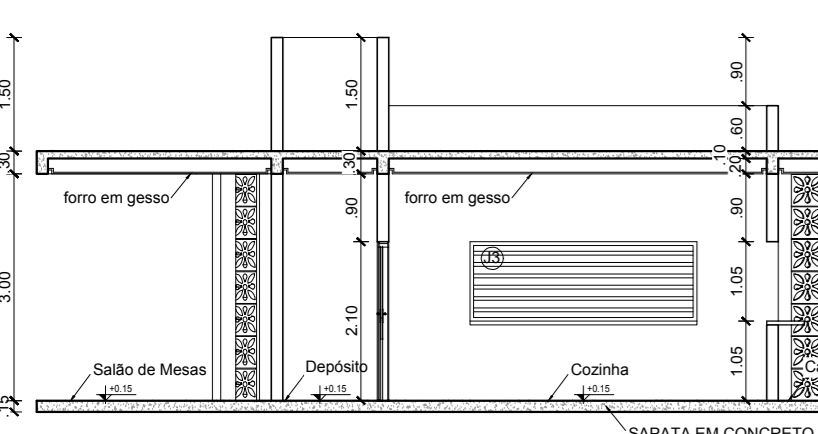

Corte BB' - Lançonete 02 - Área 01
esc. 1/1000

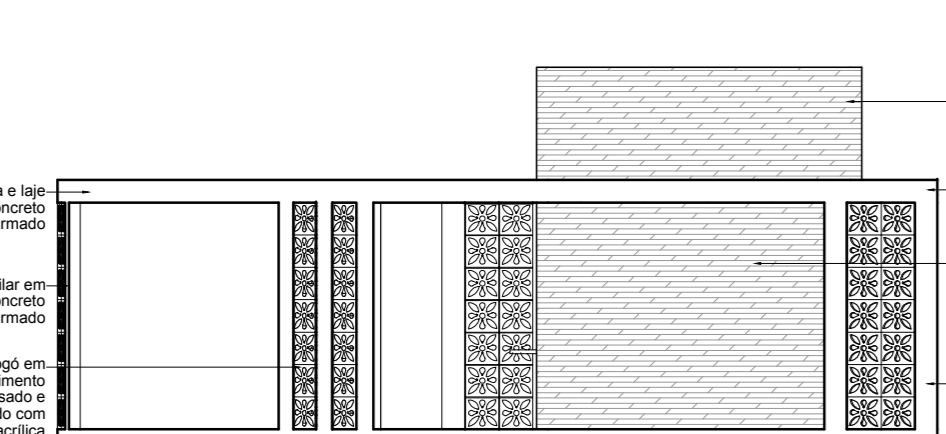

Fachada c - Lançonete 02 - Área 01
esc. 1/1000

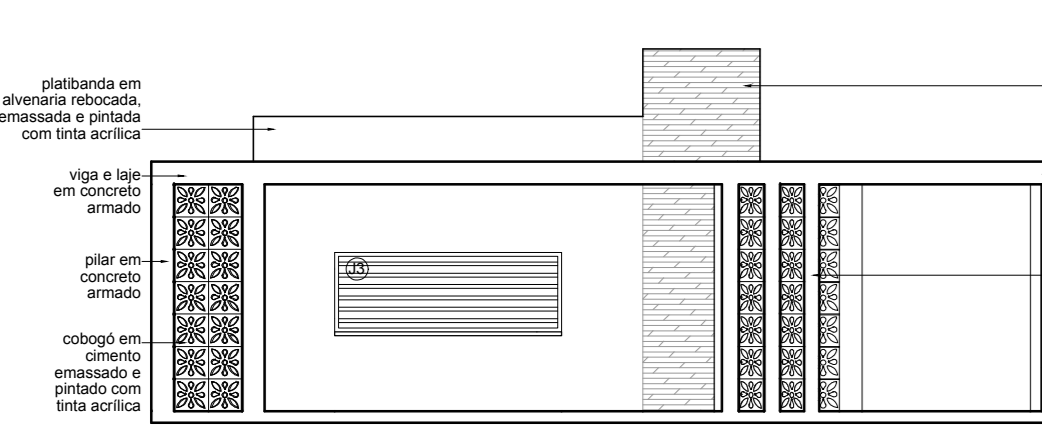

Fachada d - Lançonete 02 - Área 01
esc. 1/1000

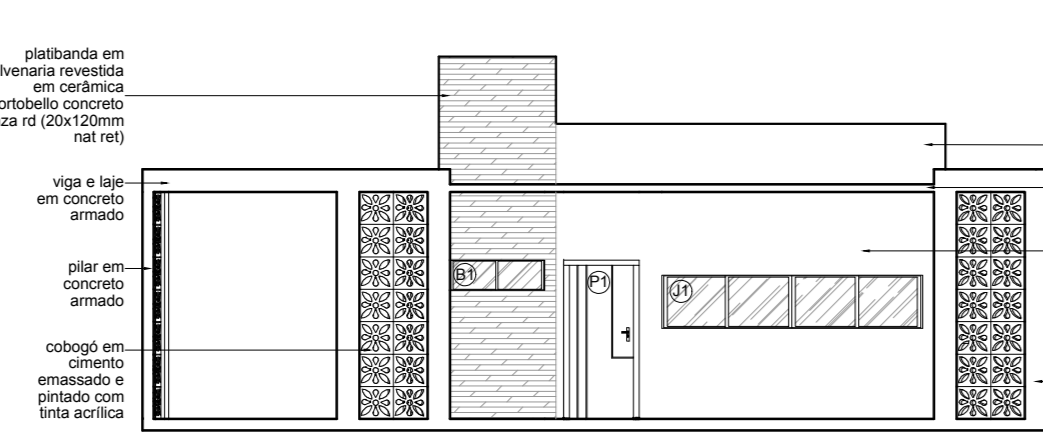

Fachada b - Lançonete 02 - Área 01
esc. 1/1000

Paisagem Universitária - Uma Proposta Paisagística para a Universidade Federal do Amapá - Campus Marco Zero

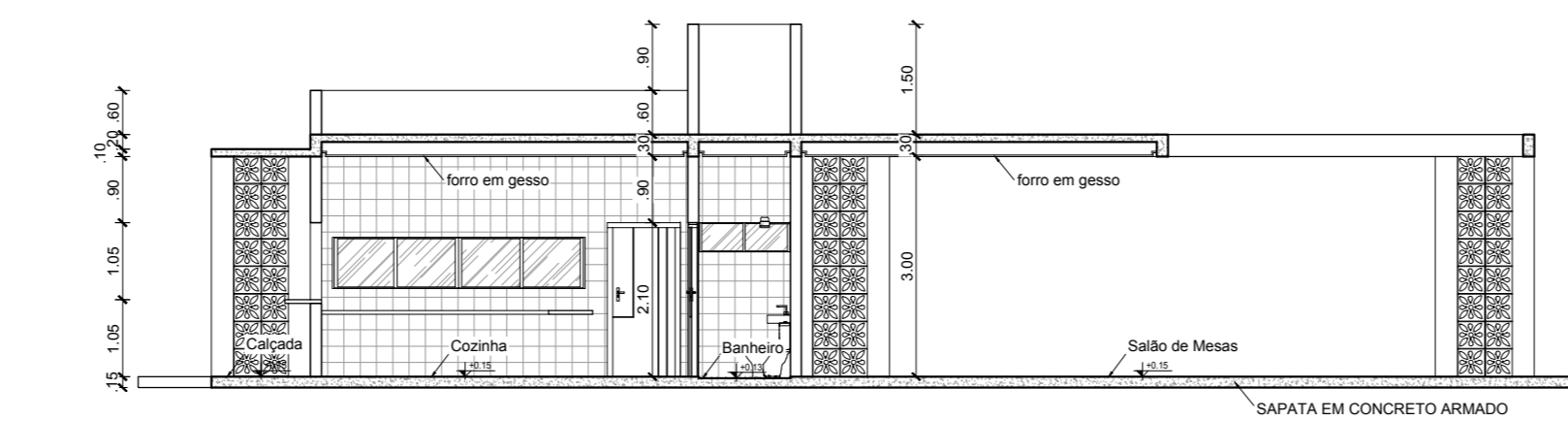

Corte AA' - Lançonete 03 - Área 02
esc. 1/1000

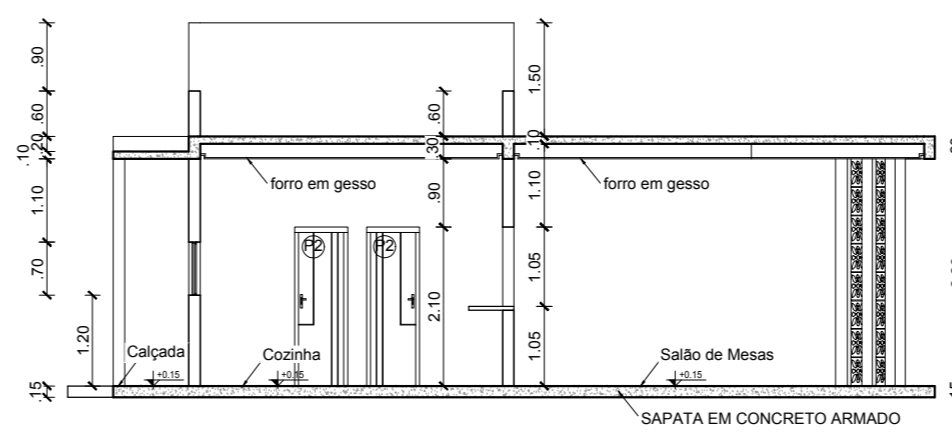

Corte BB' - Lançonete 03 - Área 02
esc. 1/1000

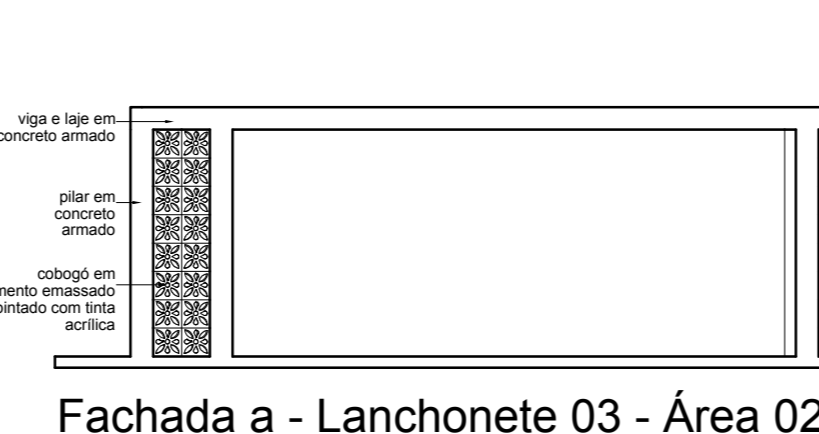

Fachada a - Lançonete 03 - Área 02
esc. 1/1000

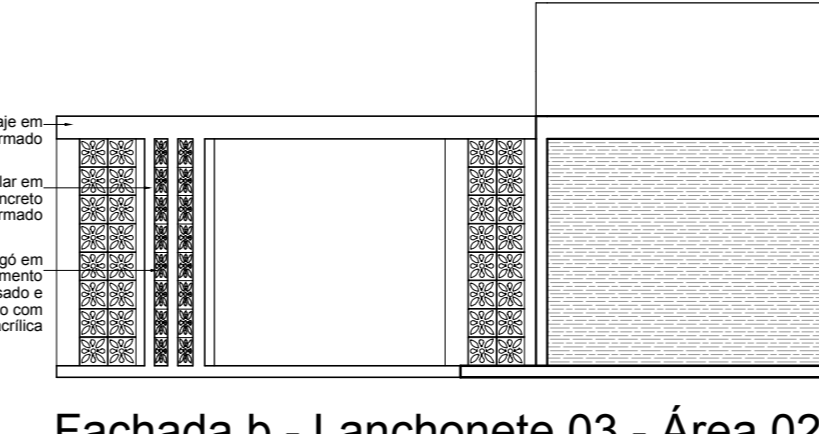

Fachada b - Lançonete 03 - Área 02
esc. 1/1000

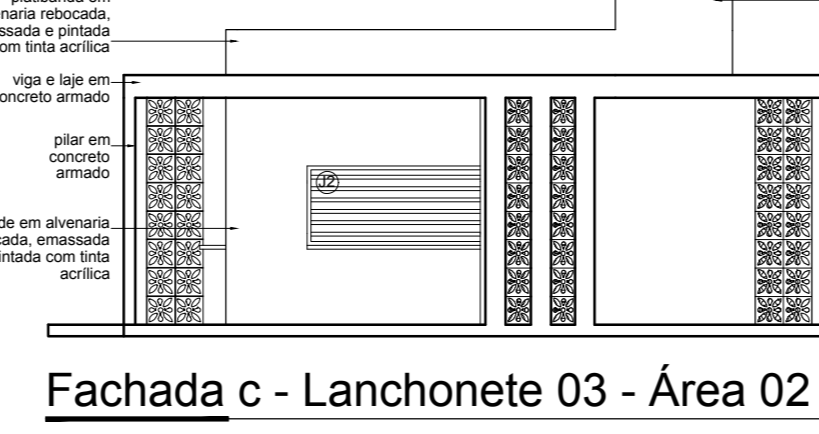

Fachada c - Lançonete 03 - Área 02
esc. 1/1000

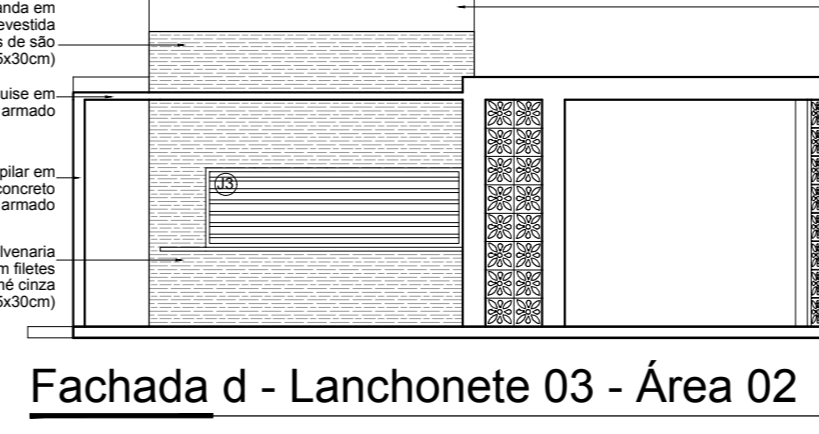

Fachada d - Lançonete 03 - Área 02
esc. 1/1000

ESPECIFICAÇÕES GERAIS - LANÇONETE 03 - ÁREA 02	
PLACAS	P1 - Plac de madeira laminada
REVESTIMENTO DE PAREDE	R1 - Alvenaria estrutural, em bloco de concreto com revestimento em gesso e pintura
FORRO	F1 - Forro em gesso
DETA	D1 - Sapatas, pilares e bandeiras em concreto armado

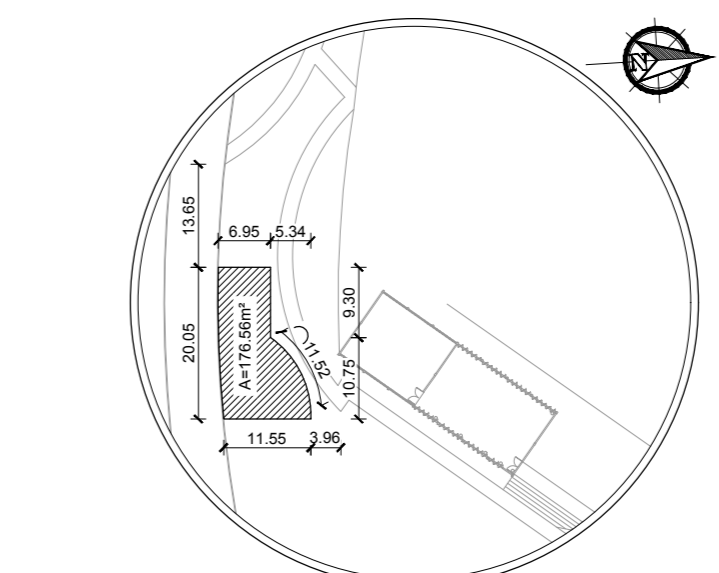

Localização - Lançonete 03 - área 02
esc. 1/1000

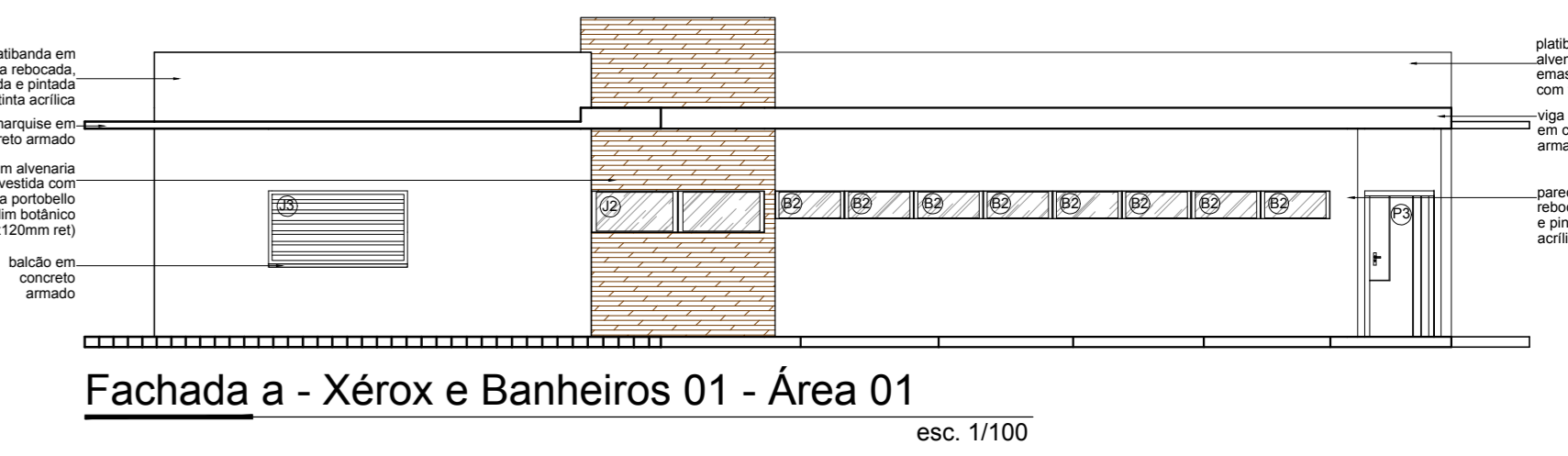

Fachada a - Xérox e Banheiros 01 - Área 01
esc. 1/1000



Fachada b - Xérox e Banheiros 01 - Área 01
esc. 1/1000

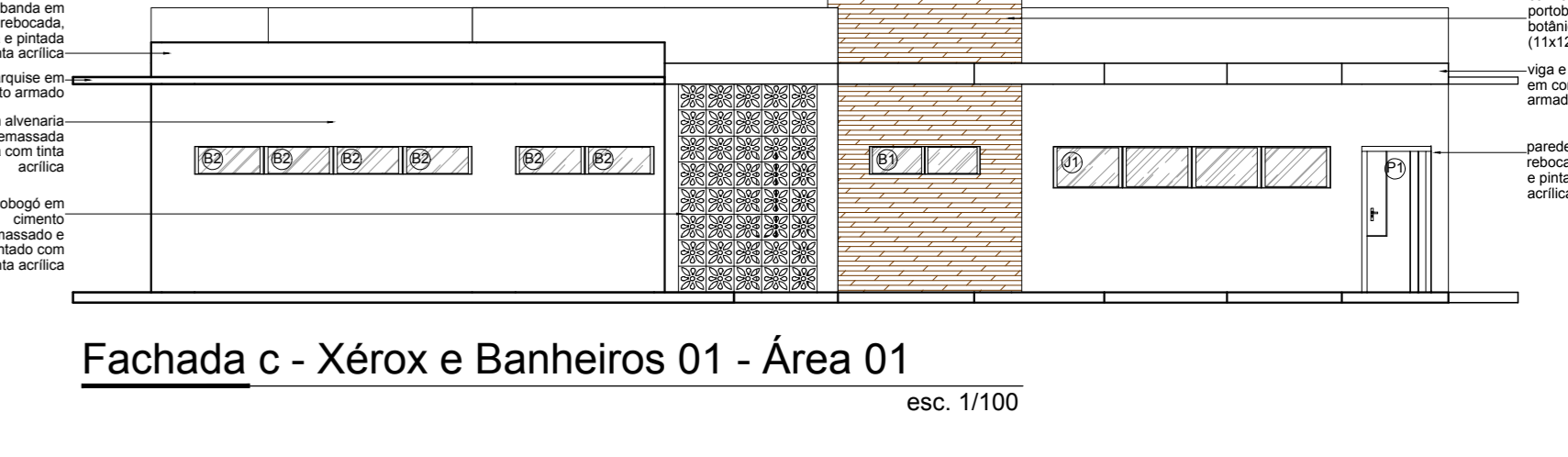

Fachada c - Xérox e Banheiros 01 - Área 01
esc. 1/1000

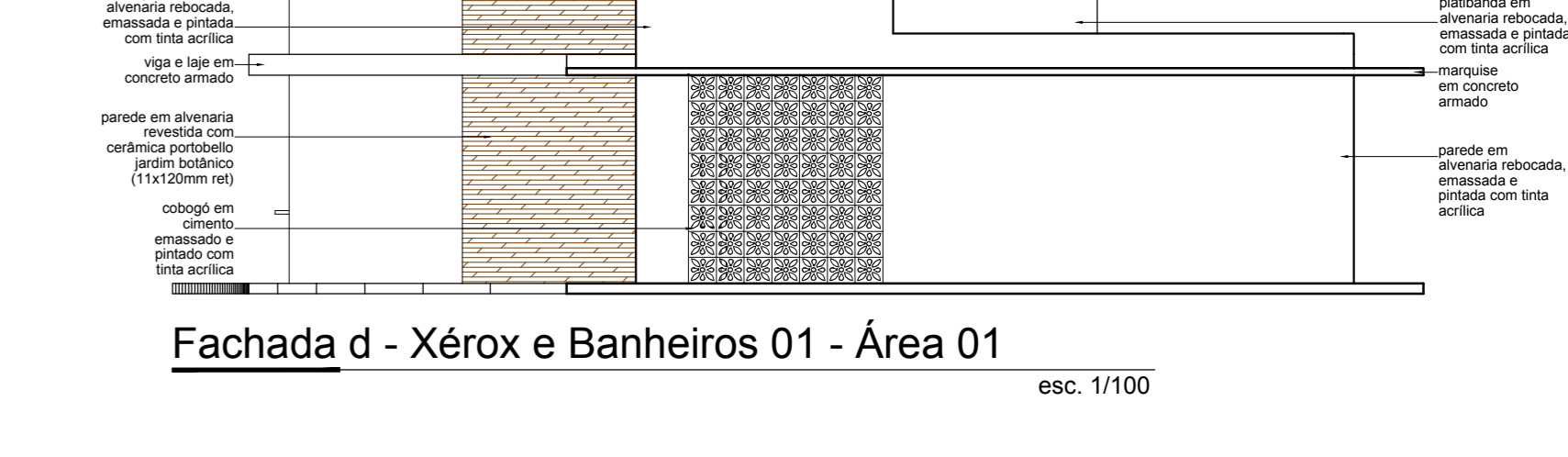

Fachada d - Xérox e Banheiros 01 - Área 01
esc. 1/1000

Arquitetônico - Área da Unifap - Campus Marco Zero

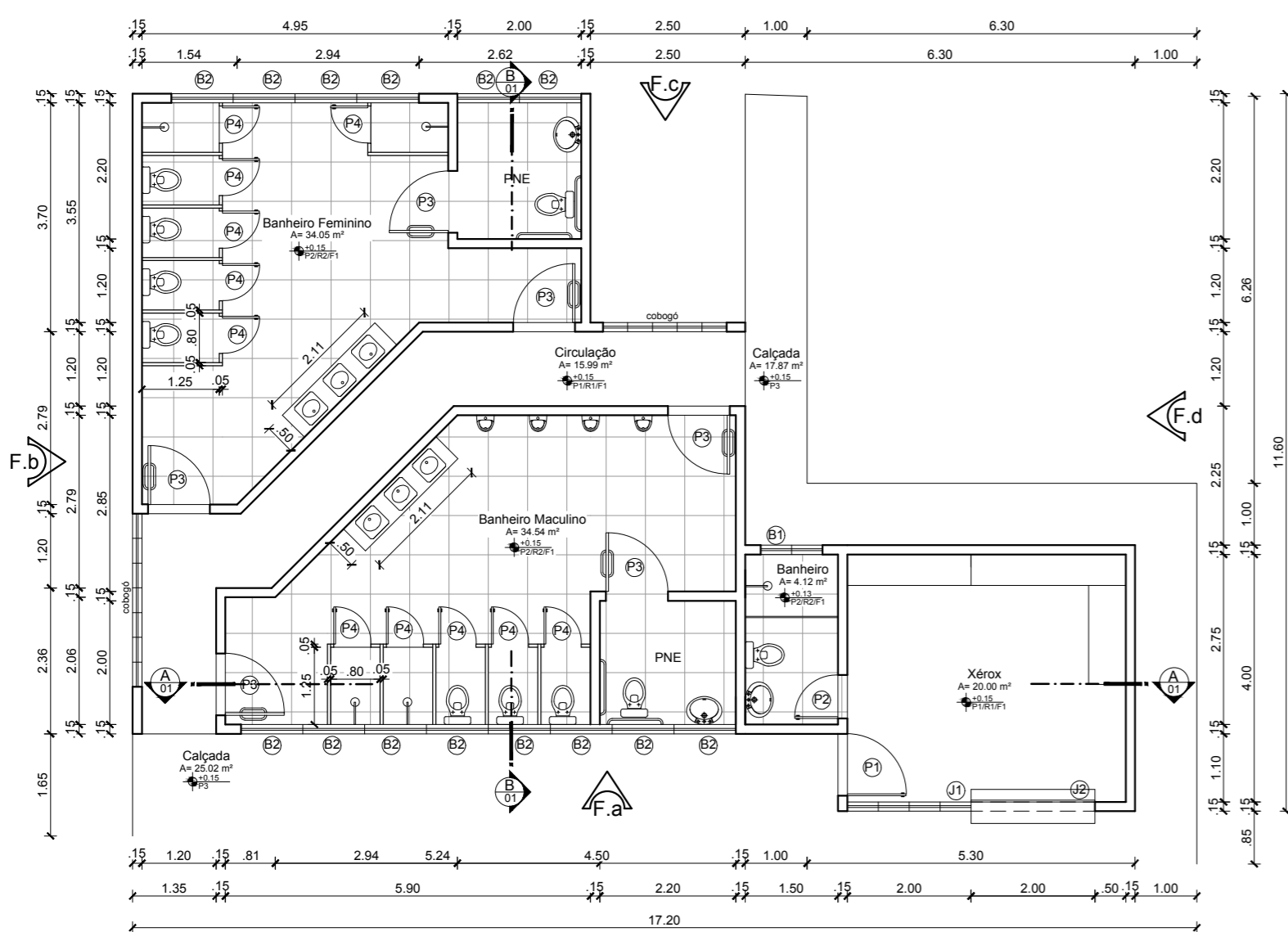

Planta-Baixa Térrea - Xérox e Banheiros 02 - Área 02

esc. 1/100

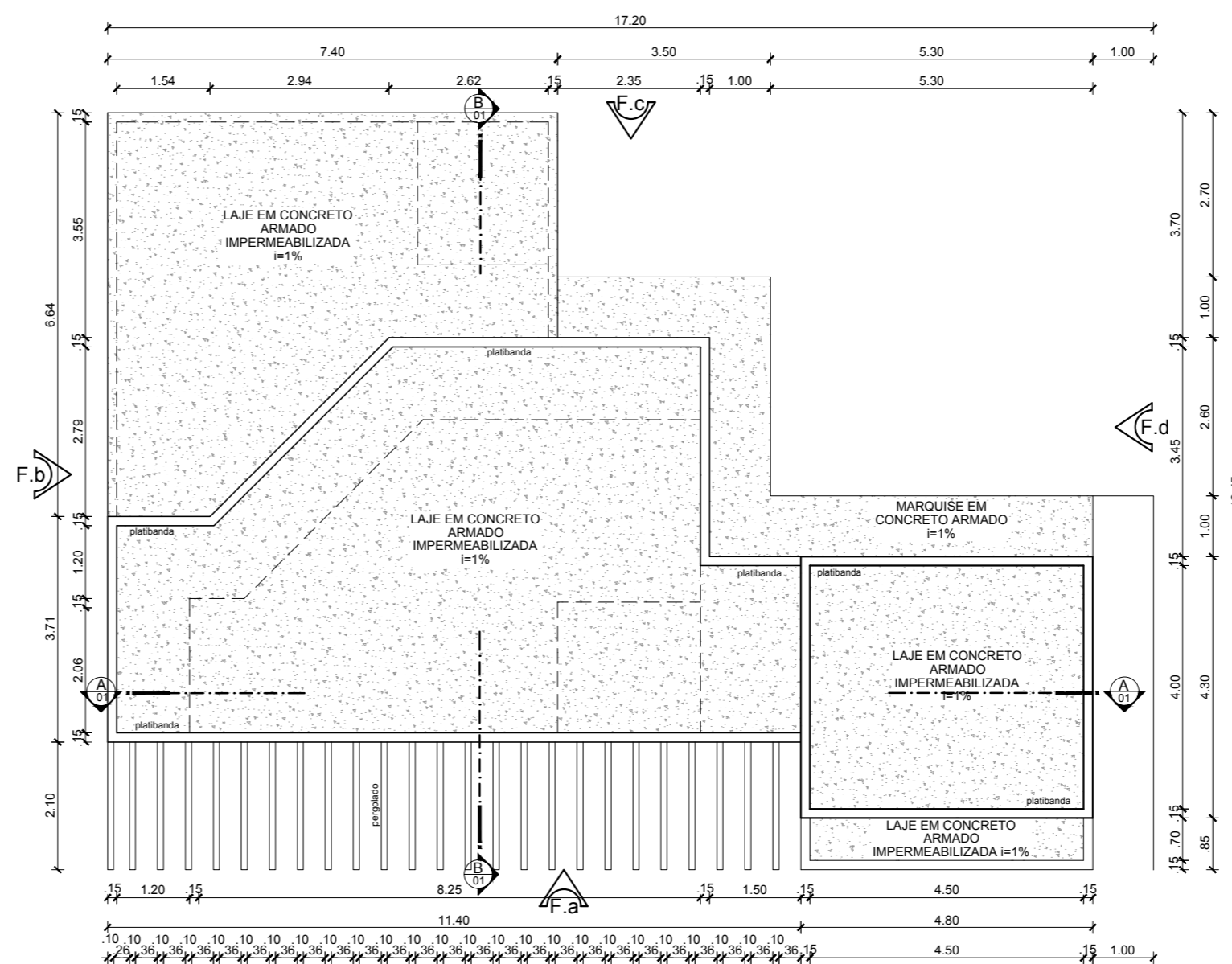

Planta de Cobertura - Xérox e Banheiros 02 - Área 02

esc. 1/100

ESPECIFICAÇÕES GERAIS - LANCHONETE 03 - ÁREA 02		
PISO	P1 - piso em korodur 60x60cm P2 - piso em porcelanato semi-polido 60x60cm (Banheiro) P3 - Piso em concreto desempenado e pintado	
REVESTIMENTO DE PAREDE	R1 - alvenaria rebocada, emassada e pintada com tinta acrílica R2 - revestimento em azulejo com limite até o forro	
FORRO	F1 - em Gesso	
OBS: Soleira, peitoril e bancadas em granito verde pérola		
ESPECIFICAÇÕES DE ESQUADRIAS		
Portas	Dimensões	Materiais
P1	1.00x2.10m	MDF Laqueada (abrir)
P2	0.70x2.10m	MDF Laqueada (abrir)
P3	1.00x2.10m	MDF Laqueada com barra PNE (abrir)
P4	0.70x2.10m	PVC (abrir)
Janelas	Dimensões	Materiais
J1	2.00x1.50x0.60m	Vidro temperado 8mm verde, ferragem alumínio fosco, 2 correr, 2 fixos
J2	2.00x1.05x1.05m	Chapa de alumínio fosco (basculante)
Balancins	Dimensões	Materiais
B1	1.00x0.40x1.70m	Vidro temperado 8mm verde, ferragem alumínio fosco, 2 basculantes
B2	1.00x0.40x1.70m	Vidro temperado 8mm verde, ferragem alumínio fosco, 1 basculante

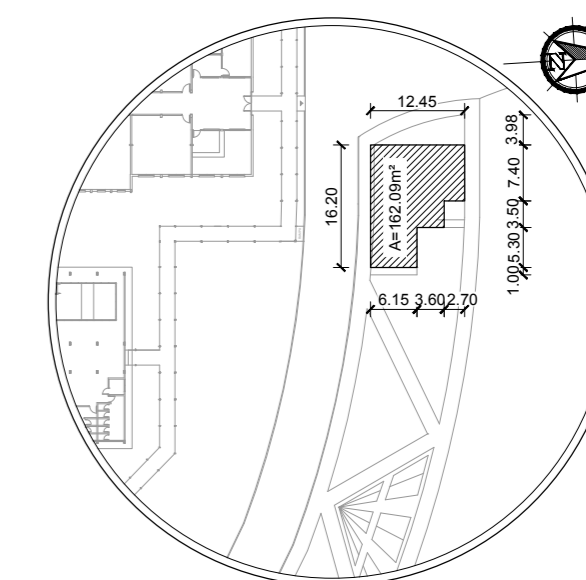

Localização - Xérox e Banheiros 02 - área 02

esc.: 1/1000

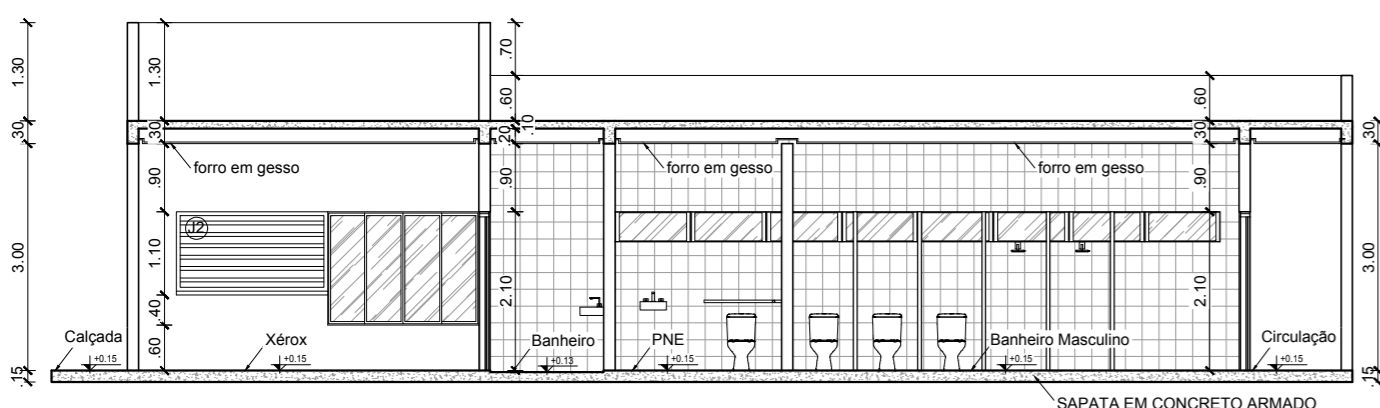

Corte AA' - Xérox e Banheiros 02 - Área 02

esc. 1/100

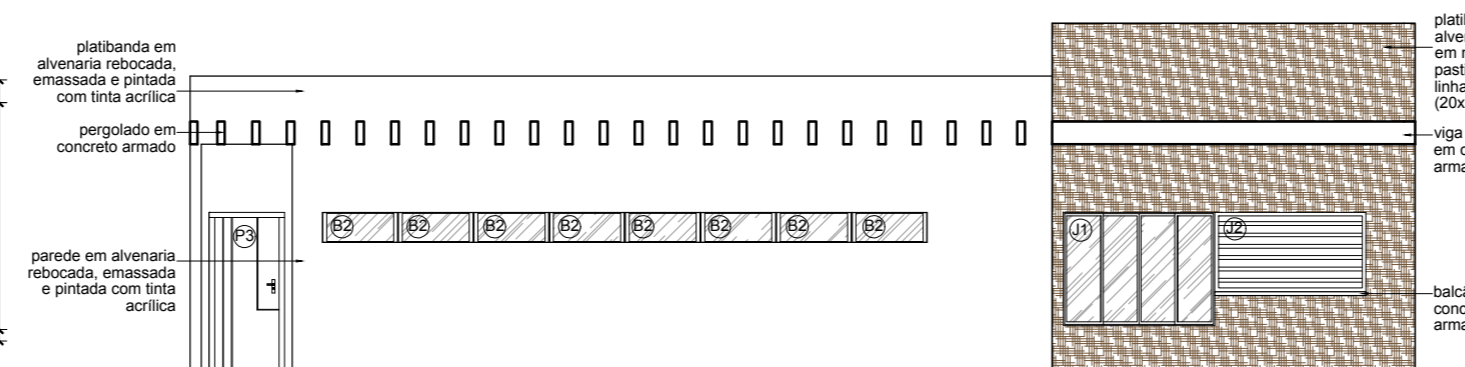

Fachada a - Xérox e Banheiros 02 - Área 02

esc. 1/100

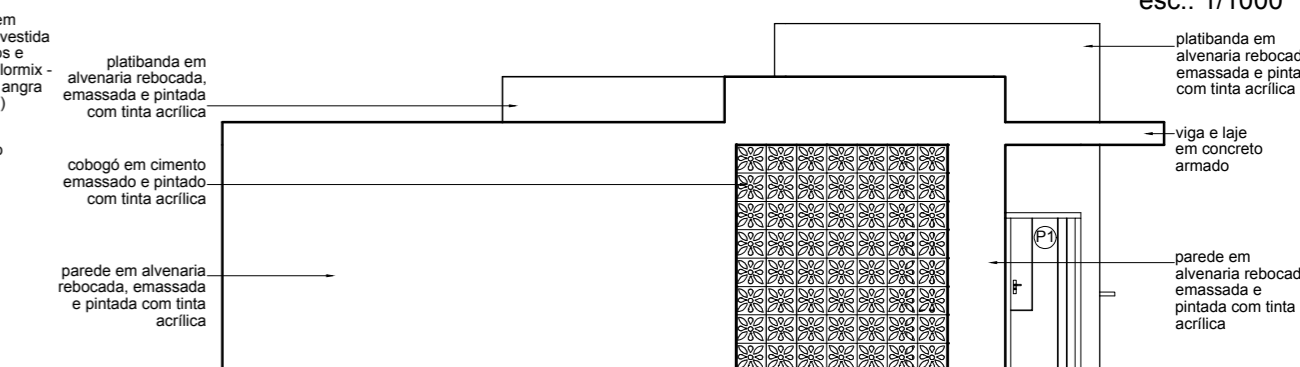

Fachada b - Xérox e Banheiros 02 - Área 02

esc. 1/100

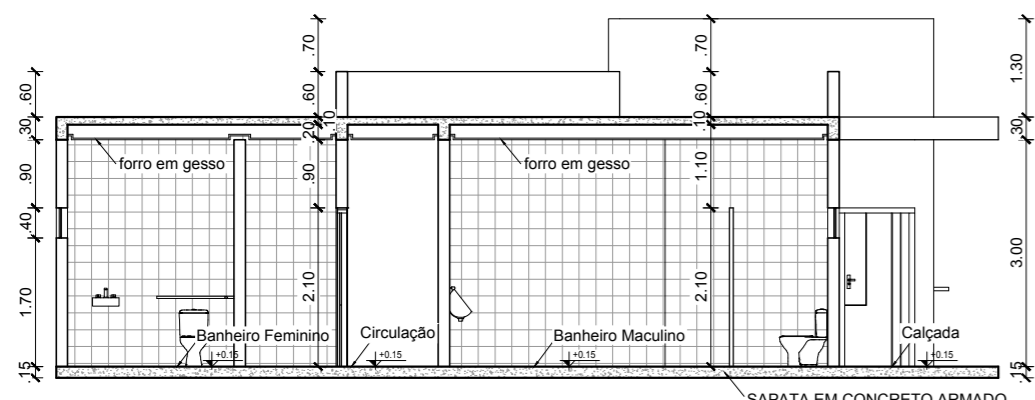

Corte BB' - Xérox e Banheiros 02 - Área 02

esc. 1/100

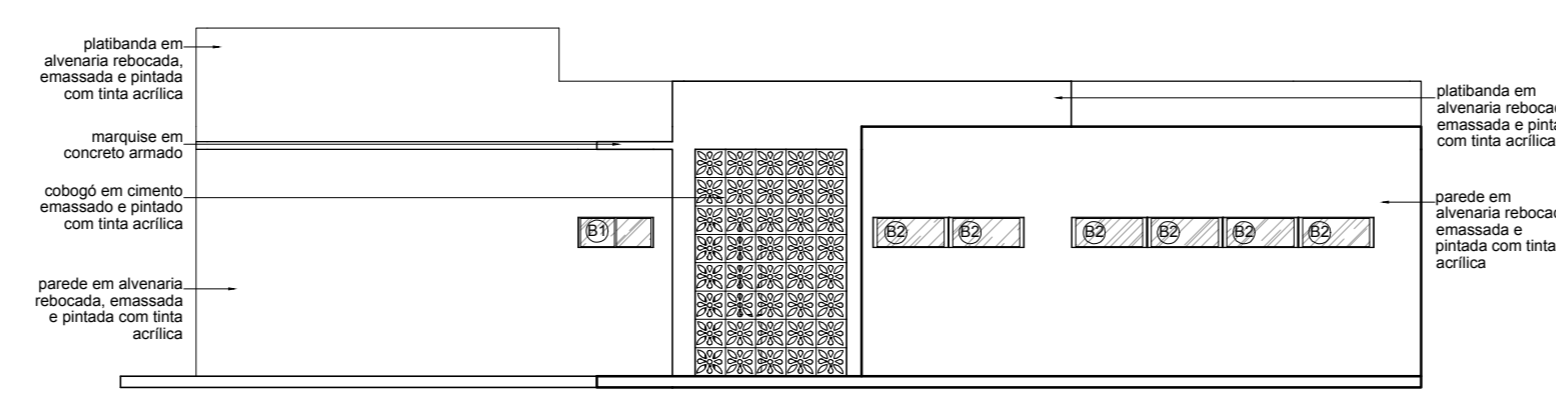

Fachada c - Xérox e Banheiros 02 - Área 02

esc. 1/100

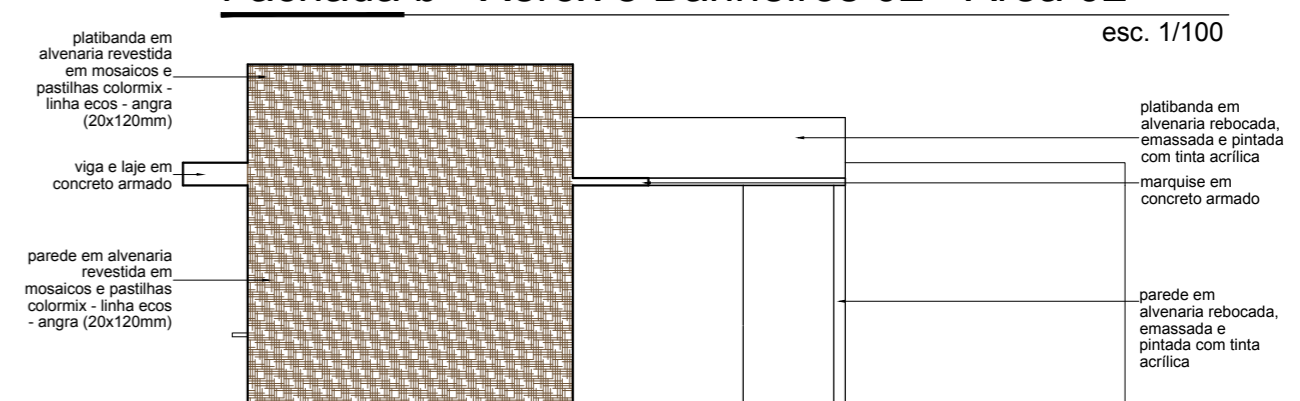

Fachada d - Xérox e Banheiros 02 - Área 02

esc. 1/100



UNIVERSIDADE FEDERAL DO AMAPÁ

ARQ - 02

DISCIPLINA:	Trabalho de Conclusão de Curso II		ORIENTADOR:	José Marcelo Martins Medeiros	
DISCENTE:	Adjane Karina Cordeiro Silva	PROJETO:	ARQUITETÔNICO	ESCALA:	Indicada
ASSUNTO:	Planta Baixa, Cobertura, Localização, Cortes e Fachadas		FOLHA:	02/02	
		TURMA:	AU2012	DATA DE ENTREGA:	17/08/17

Paisagem Universitária - Uma Proposta Paisagística para a Universidade Federal do Amapá - Campus Marco Zero

Elevações - Área da Unifap - Campus Marco Zero



Corte AA' - Parte 01
esc. 1/100



Corte AA' - Parte 02
esc. 1/100



Corte BB'
esc. 1/100

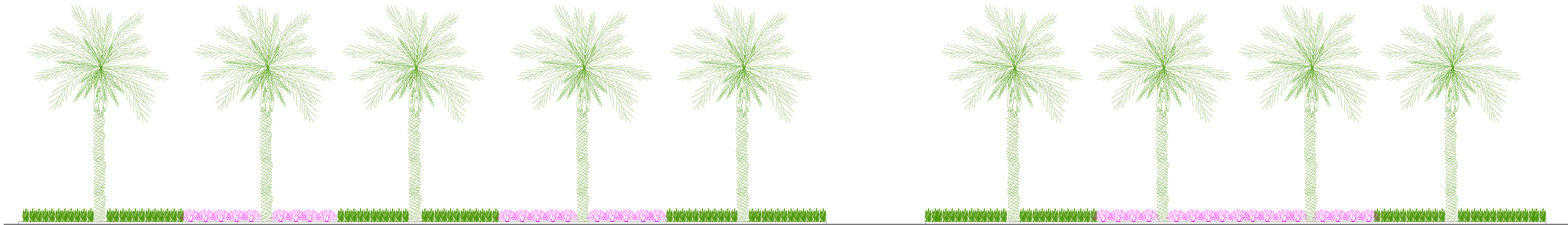

Vista 01
esc. 1/100

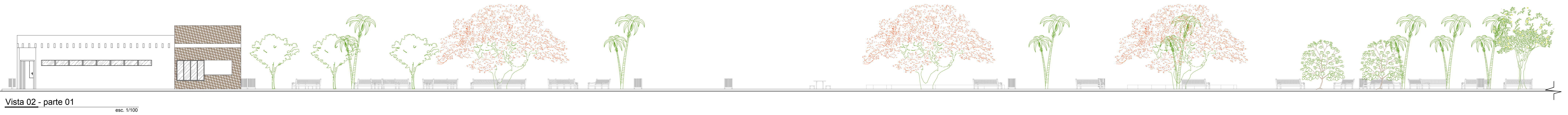

Vista 02 - parte 01
esc. 1/100

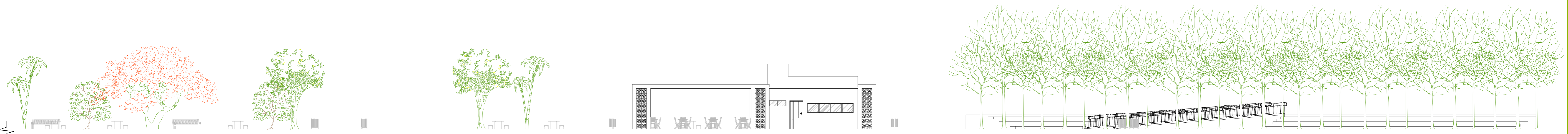

Vista 02 - parte 02
esc. 1/100

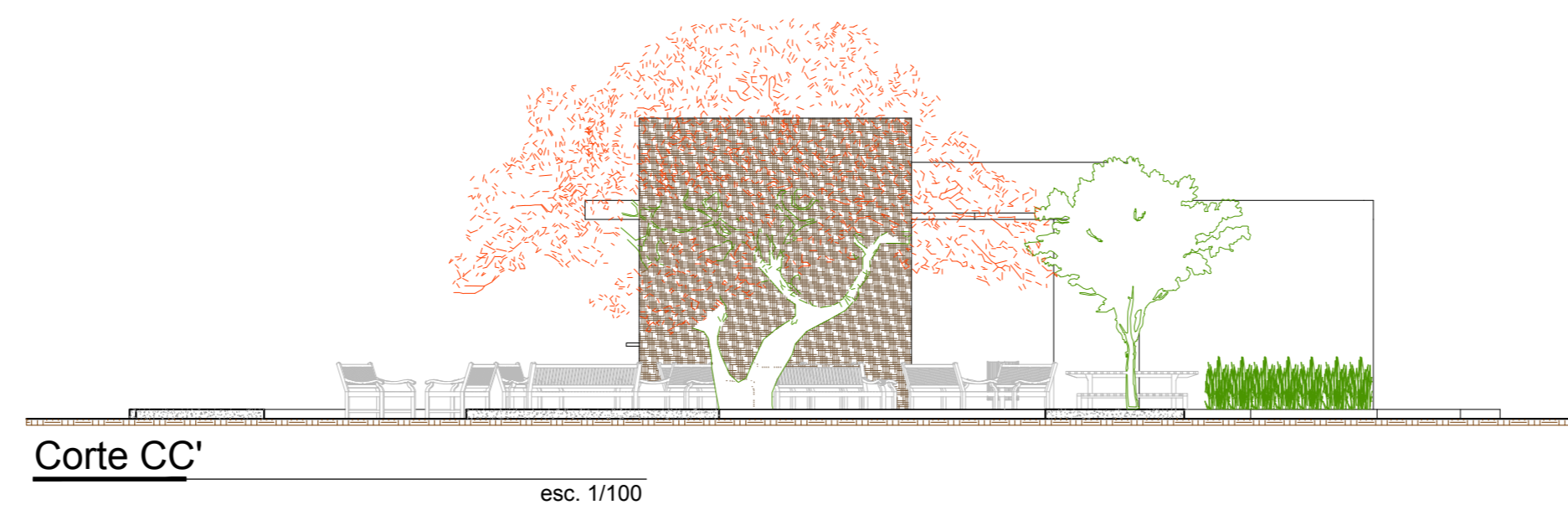

Corte CC'
esc. 1/100

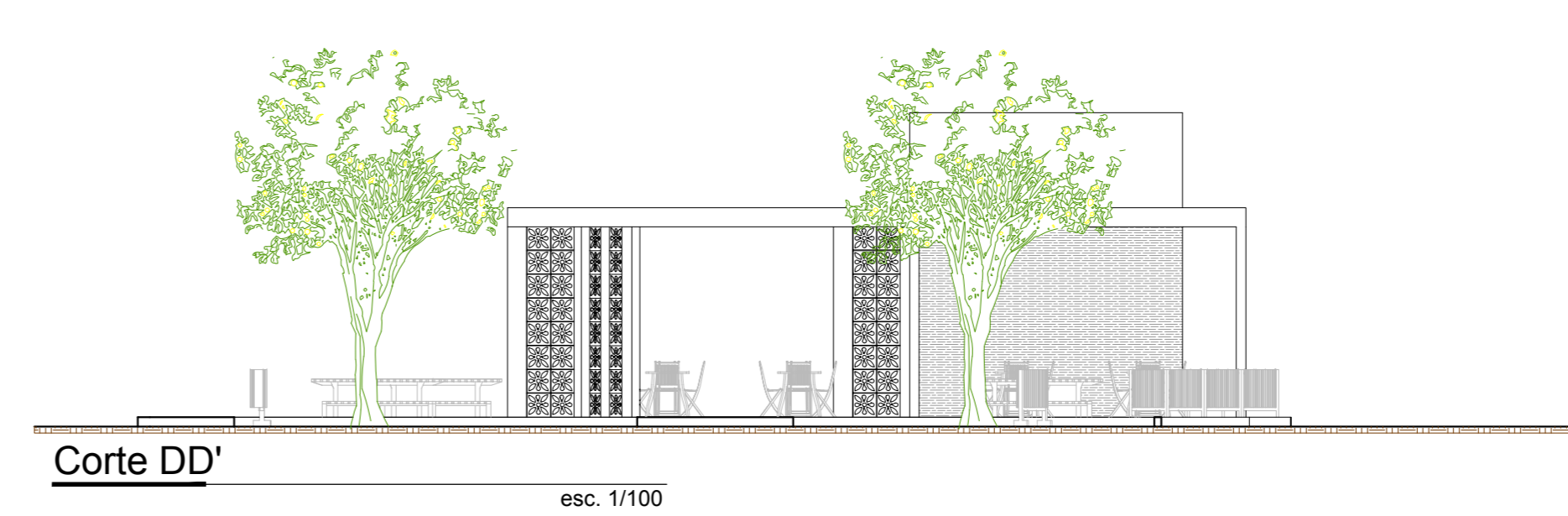

Corte DD'
esc. 1/100

Paisagem Universitária - Uma Proposta Paisagística para a Universidade Federal do Amapá - Campus Marco Zero

		UNIVERSIDADE FEDERAL DO AMAPÁ	PSG - 03
DISCIPLINA:	Trabalho de Conclusão de Curso II		ORIENTADOR:
			José Marcelo Martins Medeiros
DISCENTE:	ADJANE KARINA CORDEIRO SILVA	PROJETO:	PAISAGÍSTICO
ASSUNTO:	Cortes e Vistas	ESCALA:	Indicada
		TURMA:	AU2012
		DATA DE ENTREGA:	17/08/17

Imagens - Área da Unifap - Campus Marco Zero



Perspectiva 01 - Anfiteatro Aberto



Perspectiva 02 - Pista de Cooper e Ciclofaixa



Perspectiva 03 - Lanchonete 01

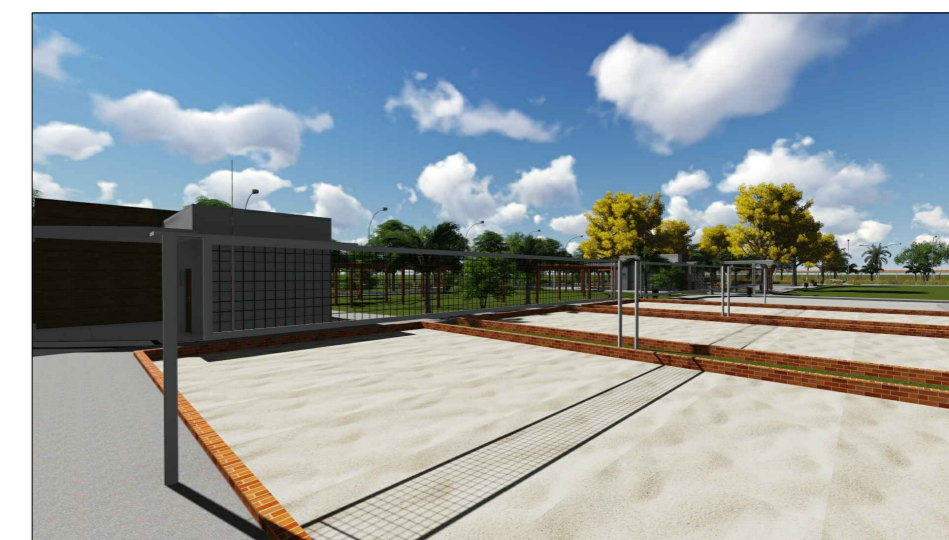

Perspectiva 04 - Quadras de Vôlei



Perspectiva 05 - Bateria de Banheiros 01



Perspectiva 06 - Áreas de Descanso - área 01



Perspectiva 07 - Vias de Passeio - área 01



Perspectiva 08 - Hortas Ecológicas



Perspectiva 09 - Baterias de Banheiros 02



Perspectiva 10 - Baterias de Banheiros 02



Perspectiva 11 - Vias de Passeio - área 02



Perspectiva 12 - Áreas de Descanso - área 02



Perspectiva 13 - Lanchonete 03



Perspectiva 14 - Lanchonete 03



UNIVERSIDADE FEDERAL DO AMAPÁ

PSG - 05

DISCIPLINA:
Trabalho de Conclusão de Curso II

ORIENTADOR:
José Marcelo Martins Medeiros

DISCENTE:
Adjane Karina Cordeiro Silva

PROJETO:
PAISAGÍSTICO

ESCALA:
Sem Escala

FOLHA:
05/05

ASSUNTO:
Imagens Renderizadas

TURMA:
AU2012

DATA DE ENTREGA:
17/08/17

Paisagem Universitária - Uma Proposta Paisagística para a Universidade Federal do Amapá - Campus Marco Zero

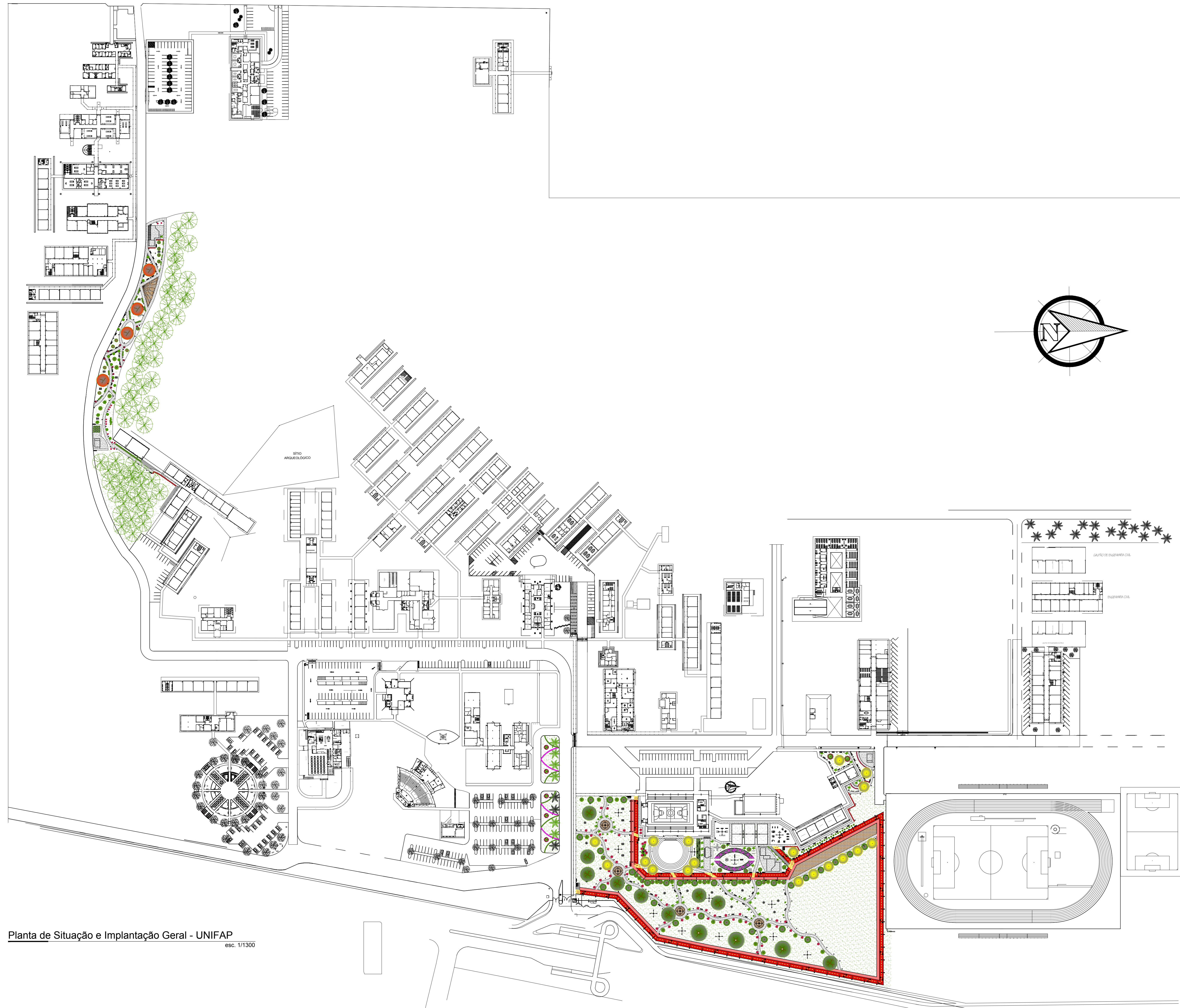

Planta de Situação e Implantação Geral - UNIFAP
esc. 1/1300

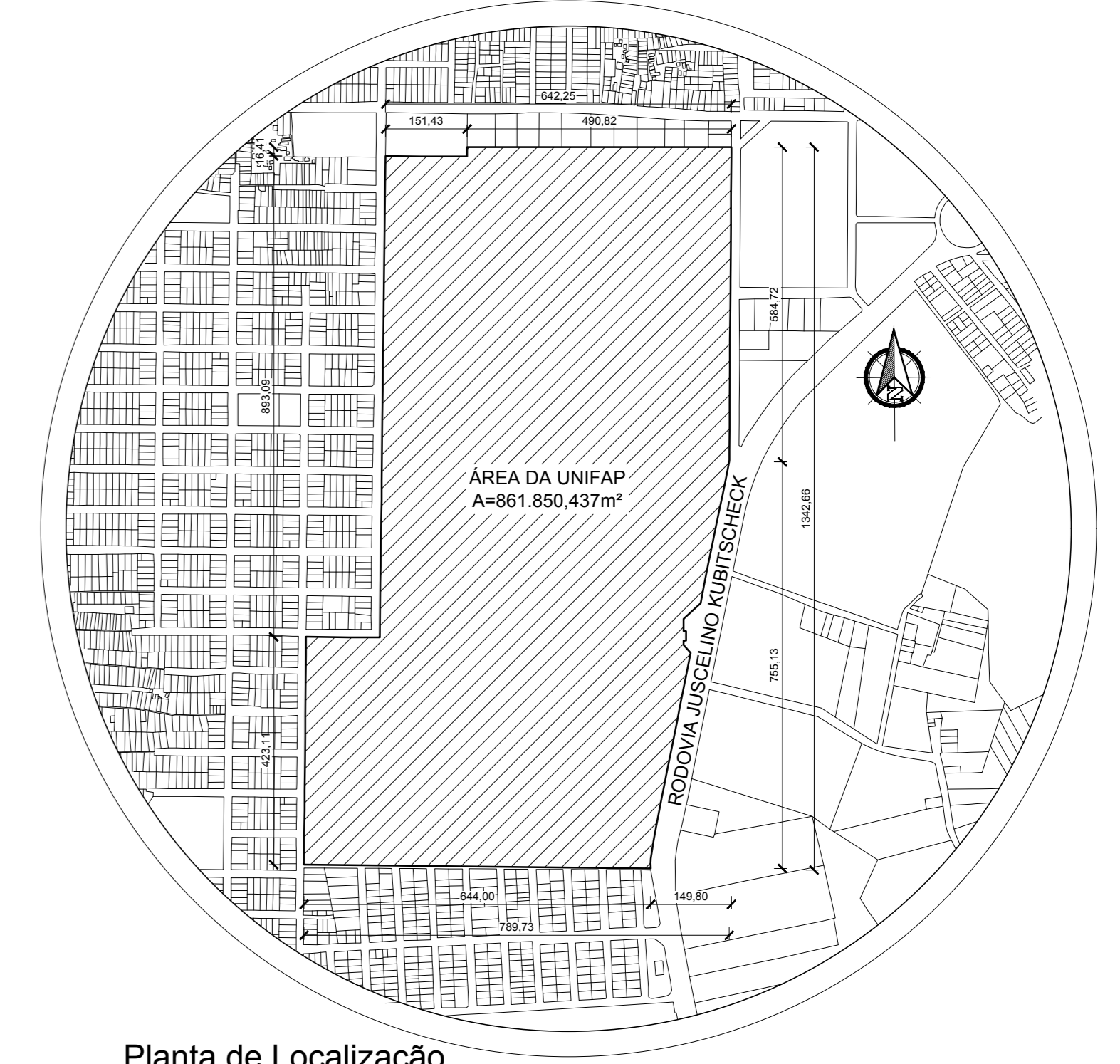

Planta de Localização
esc. 1/10000

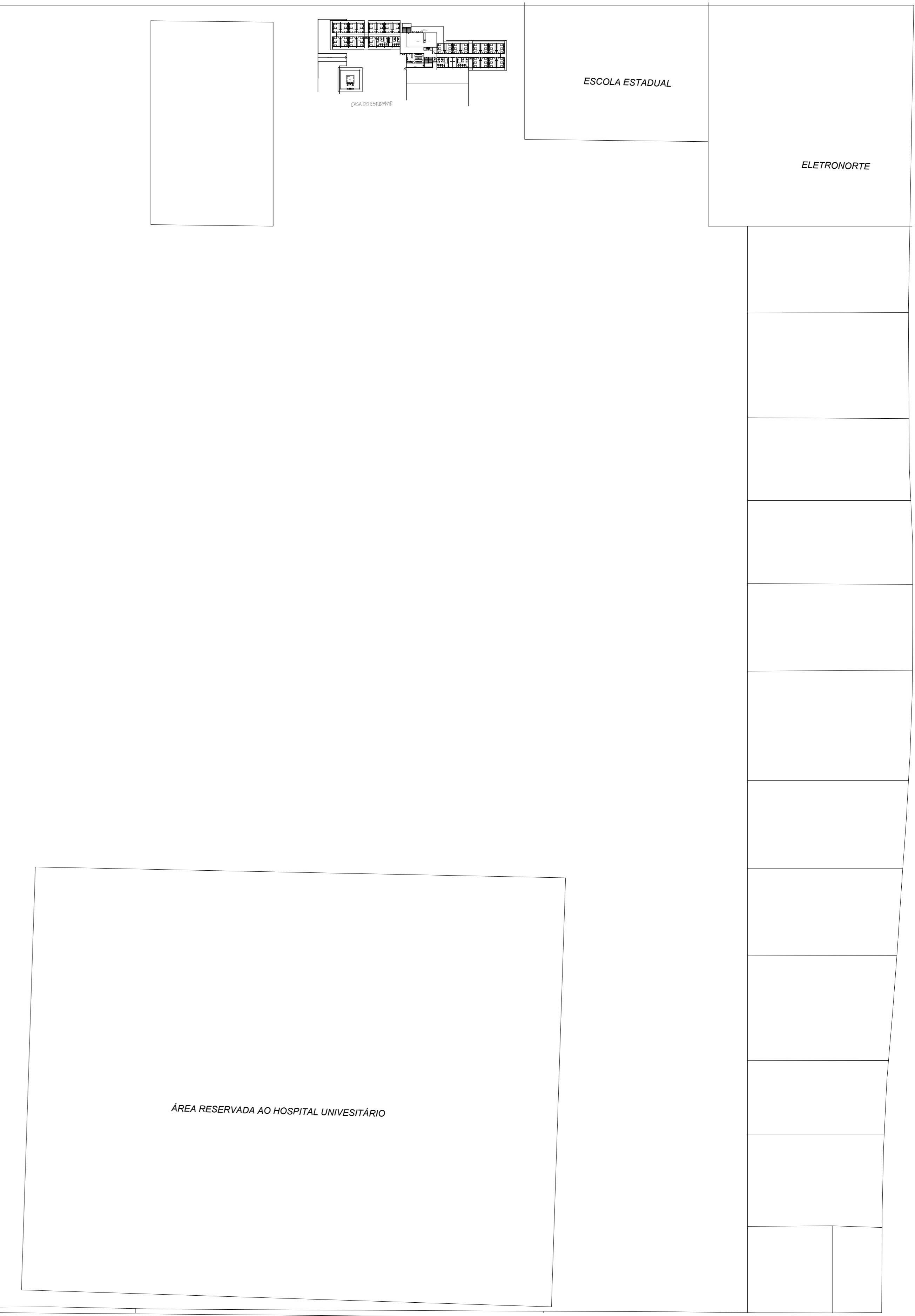

Área 01 e Área 02 - Área da Unifap - Campus Marco Zero

O projeto paisagístico para o Campus Marco Zero da Universidade Federal do Amapá foi pensado desde o início separado por duas áreas de intervenção. Nomeadas de Área 01 e Área 02, essas áreas foram elaboradas com base nos conceitos de ecologia, sustentabilidade e conforto.

A área 01 é a principal, pois é mais extensa e localiza-se na entrada do campus, sendo assim o cartão de entrada da universidade. Para ela foram propostos espaços como o anfiteatro aberto, lanchonetes, quadras de vôlei, academias e banheiros públicos. Por ser um espaço amplo, este foi bem aproveitado quanto à inserção de arborização de porte grande e médio, em sua maioria frutíferas. O traçado desta área foi pensado de modo ortogonal aliado com alguns traços orgânicos impressos principalmente nas vias de passeio.

A área 02 é mais linear e menos extensa que a primeira, portanto, seu layout foi trabalhado de forma mais diferenciada. Ainda assim, seu traçado foi criado com linhas ortogonais e formando desenhos triangulares. Esta área conta com espaços de lanchonetes, banheiros públicos e praças.

Seguindo o conceito de sustentabilidade e ecologia empregado no projeto, os materiais utilizados na construção tanto das vias quanto dos blocos arquitetônicos são todos de cunho sustentável. Para as vias de passeio foi pensado o piso de concreto sustentável, que possui sua confecção total de materiais recicláveis. A pista de cooper será feita com piso de borracha de pneu reciclado. A pista de ciclofaixa e o anfiteatro serão feitos de bloquete intertravado em concreto simples. Os pisos dos blocos arquitetônicos serão feitos com concreto sustentável e revestidos com korodur e porcelanato semi-polido.

Todas vias de passeio possuirão piso tátil de alerta e direcional de acordo com a norma NBR 9050 da abnt. Em alguns pontos serão colocados rampas de acessibilidade para cadeirantes.

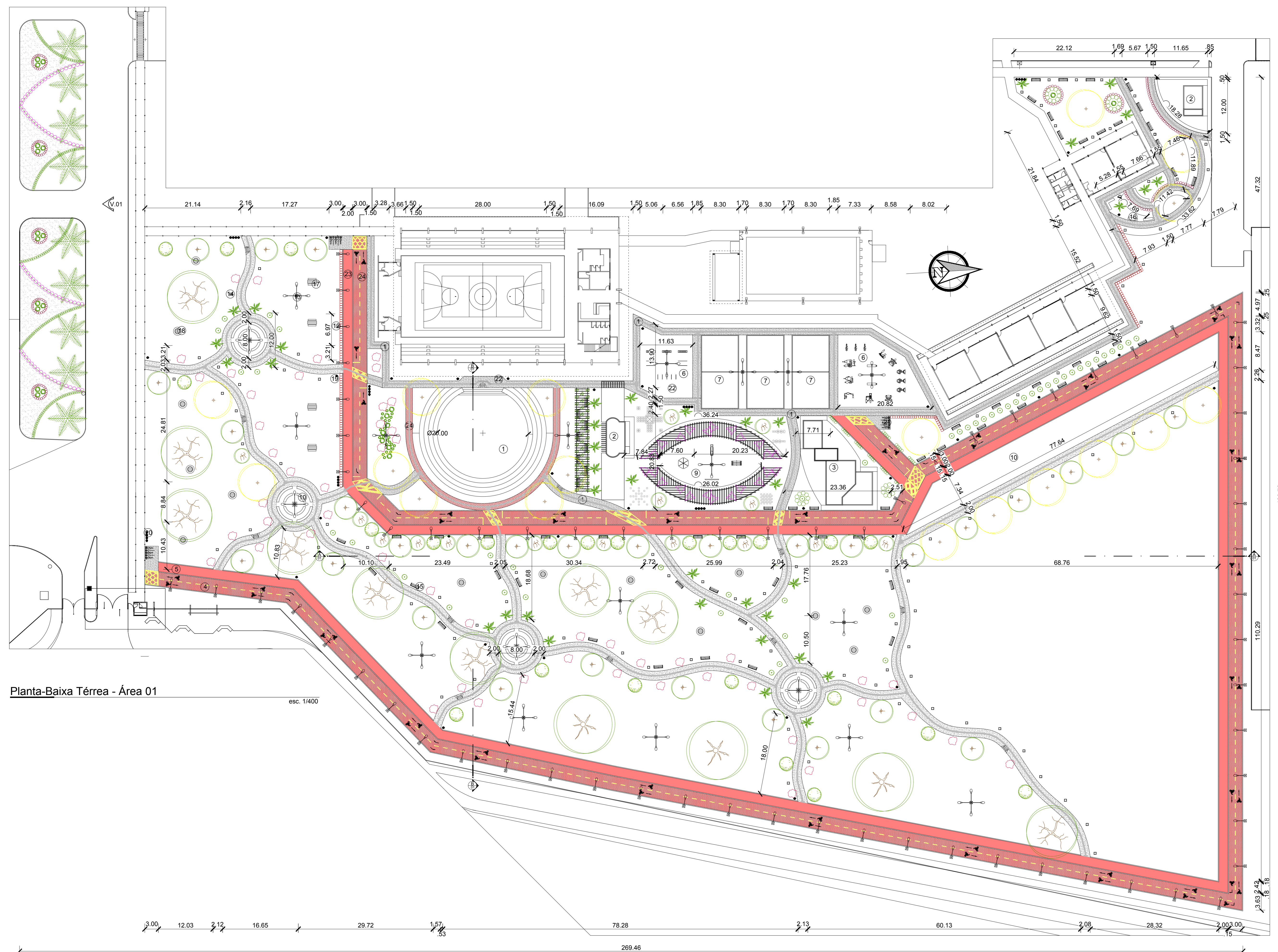
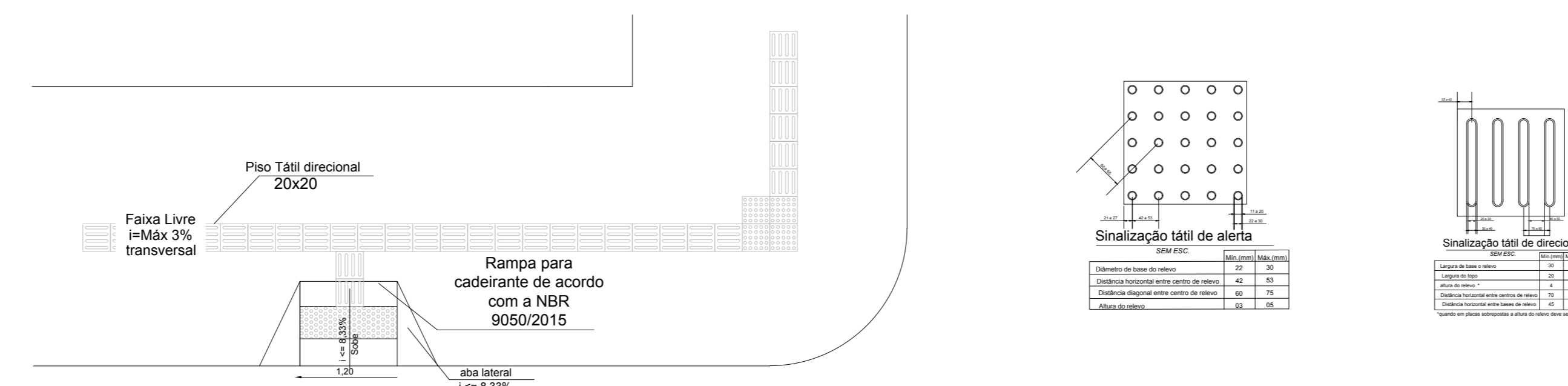

Planta-Baixa Térrea - Área 01

esc. 1/1400

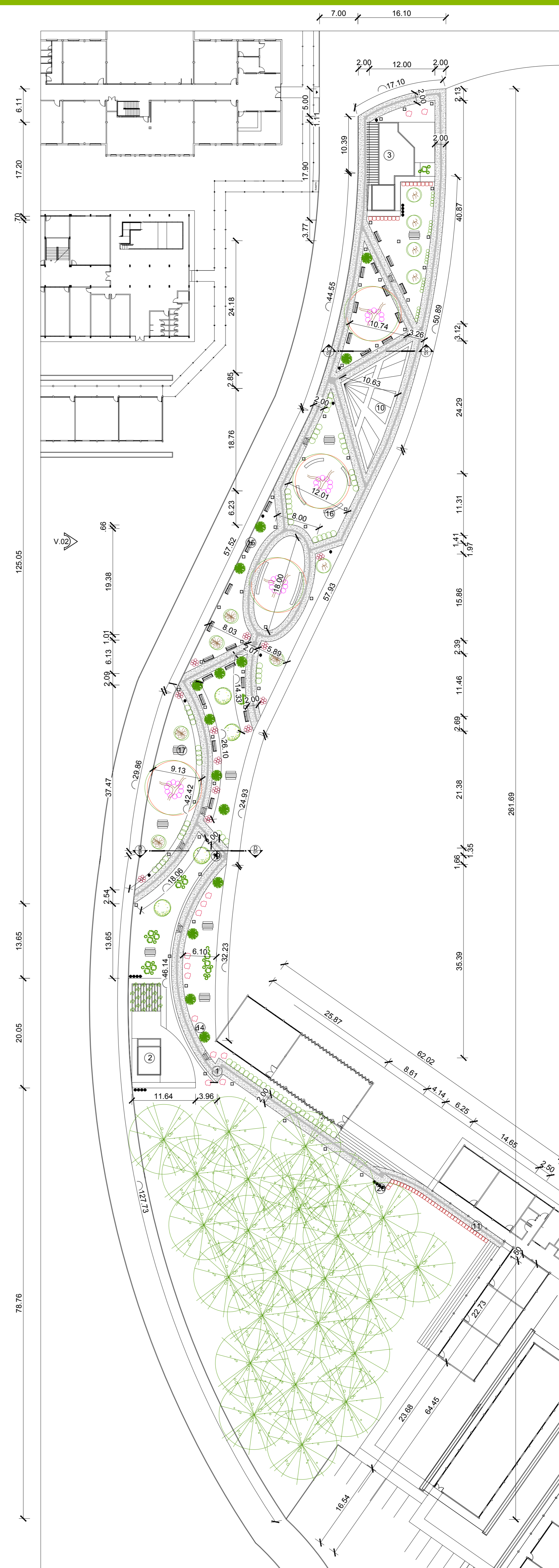

Planta-Baixa Térrea - Área 02

esc. 1/1400

AMBIENTES - ÁREA 01 e 02	
Ref.	Nome
1	Anfiteatro
2	Lanchonetes
3	Xerox e Banheiros
4	Ciclofaixa
5	Pista de Cooper
6	Academias
7	Quadras de Vôlei de Praia
9	Praça Pergolado com Playground
10	Hortas ecológicas, medicinais e criação de mudas
11	Rampa

EQUIP. URBANOS E MOBILIÁRIOS - ÁREA 01 e 02			
Ref.	Representação	Nome	Quantidade
12		Poste de iluminação Simples	67
13		Poste de iluminação c/ 4 pétalas	18
14		Poste de iluminação de 1 globo	143
15		Banco em madeira	88
16		Banco em concreto	10
17		Mesa c/ banco retangular em madeira	9
18		Mesa c/ banco circular em madeira	14
19		Lixeira simples	45
20		Lixeira ecológica	11
21		Bicicletário	3

PISOS - ÁREA 01 e 02		
Ref.	Representação	Nome
22		Piso em concreto sustentável
23		Piso de borracha
24		Piso de bloquete intertravado

Vegetação - Área da Unifap - Campus Marco Zero

A arborização escolhida para ambas as áreas foram: mangueira, jameiro, coqueiro, açazeiro, ipês-amarelo, flamboyant, jambolão, laranja, bacabeira, aceroleira, buquê-de-noiva, goiabeira e coqueiro anão. De todas as espécies escolhidas, apenas três não são de cunho frutífero, porém fazem parte da vegetação encontrada pela cidade, e portanto, esse é um dos motivos pelos quais estas espécies foram selecionadas. A ideia é que o campus tenha um pouco da identidade da cidade em que está inserido, no caso, Macapá.

A arborização foi distribuída de maneira que o ambiente fique confortável como um todo. De acordo com a direção do sol, as árvores foram posicionadas de maior porte para o menor porte, do nascente ao poente. As maiores espécies são mangueiras e jambolões (ameixeiras), portanto, são as que foram posicionadas entre as pistas de cooper e ciclofaixa e as vias de passeio. Os jameiros, laranjeiras, aceroleiras, coqueiros e ipês foram posicionados mais próximos às vias, formando em alguns perímetros conjuntos fechados proporcionando bastante sombra aos passeios. Os ipês foram também utilizados próximos ao anfiteatro para dar mais foco a este espaço, que é um dos principais usos da área 01. Estas espécies de tamanho médio foram escolhidas para estes locais (vias e anfiteatro) em função das suas raízes não serem tão extensas e, desta forma, não atrapalham o passeio público.

Os arbustos escolhidos foram: pingo de ouro, espada de são jorge, ixora, irezine, hibisco, agave, primavera, samambaia e vinca. Nas partes livres das duas áreas será usada a grama batatais. Entre as combinações arbóreas, foram colocados os arbustos coloridos, principalmente os hibiscos que estão posicionados em boa parte das vias de passeio. A ixora, espada de são jorge, irezine e pingo de ouro compõem alguns desenhos ao longo dos passeios ou ao redor de outros arbustos, como por exemplo, a agave, que não é recomendada para colocação próxima à áreas de passeio por que pode causar ferimentos em função do seu formato. A trepadeira primavera e a samambaia foram escolhidas para inserir nos pergolados em madeira próximos ao anfiteatro e à lanchonete 1.



Planta de Vegetação - Área 01

esc. 1/400

ESTRATO ARBÓREO - ÁREA 01 e 02					
Ref.	Porte	Representação	Foto	Nome Popular	Nome Científico
1	grande			Bacaba	Oenocarpus Bacaba
2	médio			Coqueiro Anão	Cocos Nucifera L.
3	grande			Ipê-amarelo	Tabebuia Chrystricha
4	médio e grande			Jambô-vermelho	Syzygium Malaccense
5	grande			Jambolão ou Ameixa	Syzygium Jambolanum
6	grande			Manga	Mangifera Indica
7	pequeno			Buquê-de-Noiva	Plumeria Pudica
8	médio			Acerola	Malpighia Emarginata
9	grande			Açaí	Euterpe Oleraceae
10	médio			Goiaba	Psidium Guajava L.
11	médio			Laranja	Citrus Sinensis
12	grande			Flamboyant	Delonix Regia
13	grande			Arborização Existente	

ESTRATO ARBUSTIVO - ÁREA 01 e 02					
Referência	Representação	Foto	Nome Popular	Nome Científico	
14			Agave	Agave Angustifolia	
15			Espada de São Jorge	Sansevieria Trifasciata	
16			Hibisco	Hibiscus Rosa-sinensis	
17			Ixora-chinesa	Ixora Chinensis	
18			Pingo de ouro	Duranta Repens Aurea	
19			Primavera	Bougainvillea Spectabilis	
20			Samambaia	Dryopteris Filix-mas	
21			Vinca	Catharanthus Roseus L.	
22			Irezine	Iresine Herbstii	

ESTRATO HERBÁCEO - ÁREA 01 e 02					
Referência	Representação	Foto	Nome Popular	Nome Científico	
23			Gramma Batatais	Paspalum Notatum	
24			Terra Orgânica	Não possui	

