

PLANTA DE SITUAÇÃO  
esc 1:1500

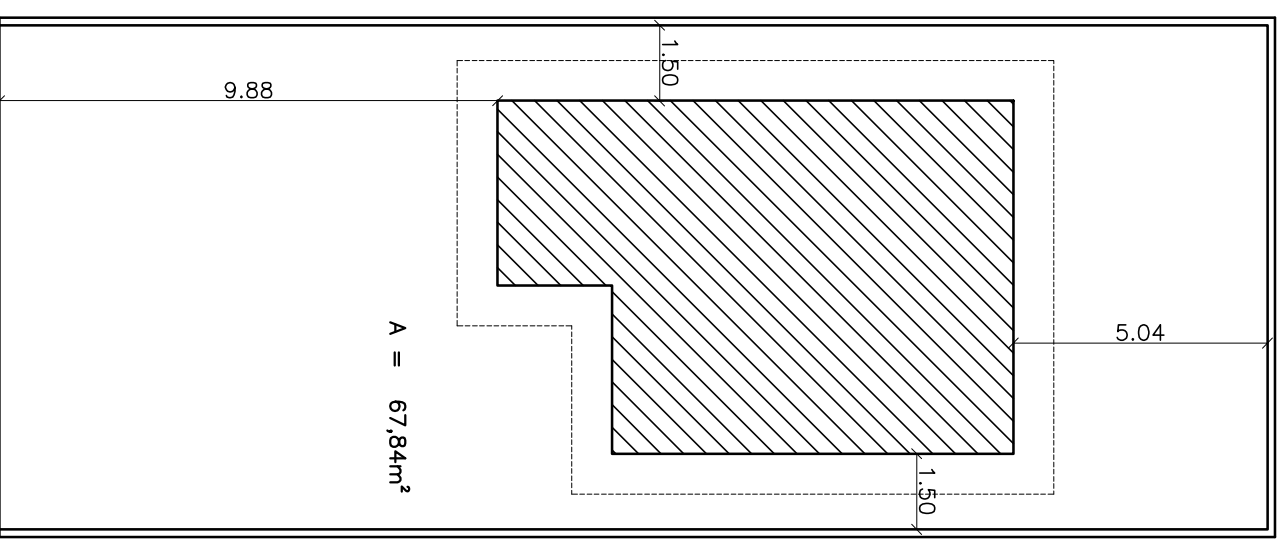

PLANTA DE LOCAÇÃO  
esc 1:150

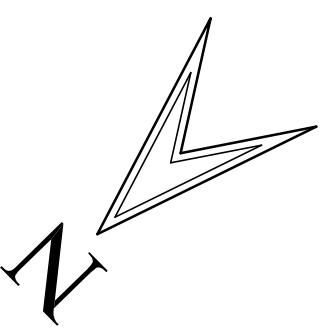

# UNIVERSIDADE FEDERAL DO AMAPÁ - UNIFAP

CURSO: ARQUITETURA E URBANISMO TURMA: AU2012

DISCIPLINA: TRABALHO DE CONCLUSÃO DE CURSO II

ORIENTADOR: PROF. ESP. VICTOR ALENCAR CUNHA COORIENTADOR: PROF. MS. FELIPE MOREIRA

ASSUNTO:

PLANTAS: SITUAÇÃO, LOCAÇÃO.

ALUNO: EUCLIDES PINHEIRO DE VILHENA

DATA: 07/08/2017

ESCALA: INDICADA

FOLHA:  
**01/04**

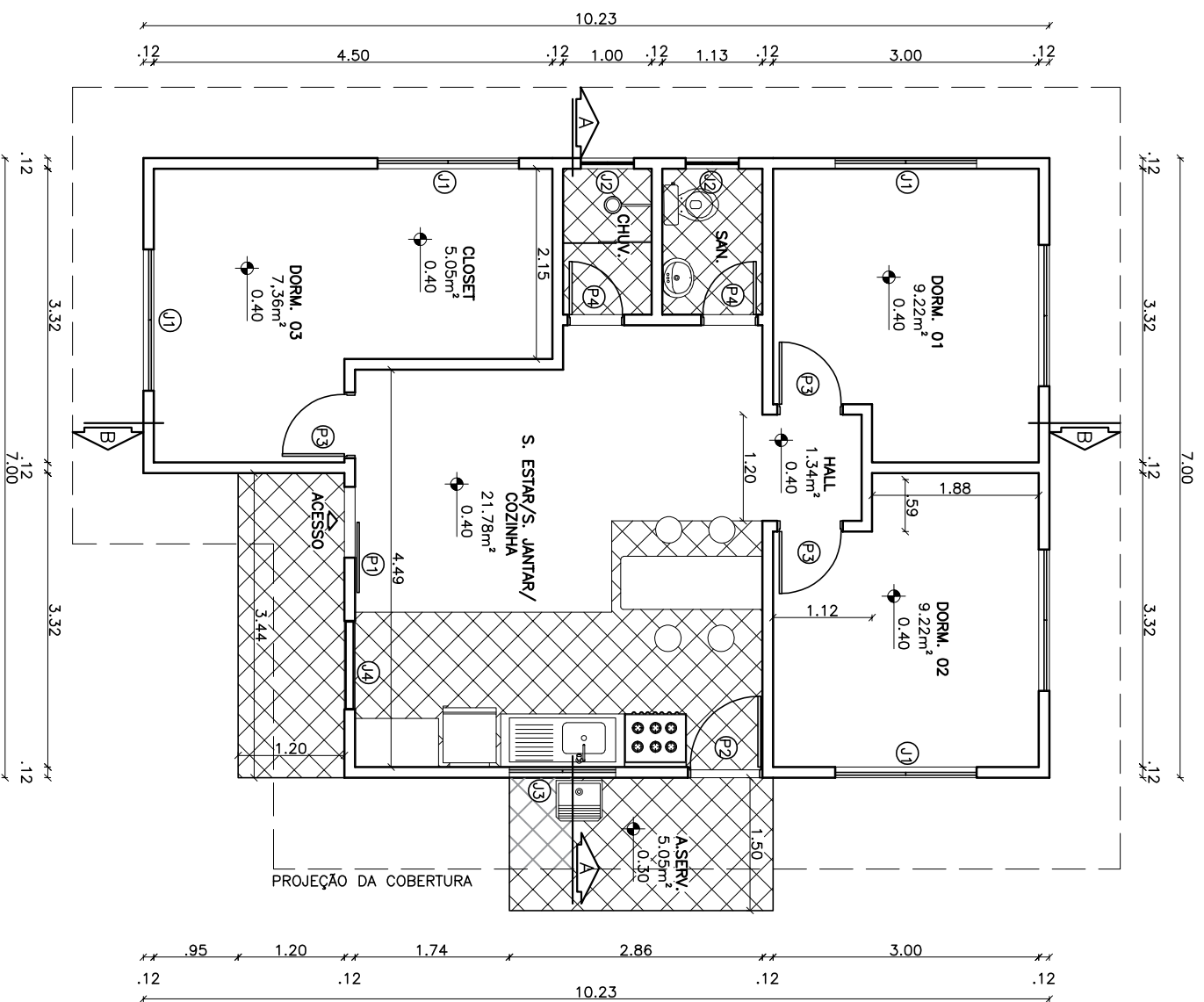

PLANTA BAIXA  
esc 1:75

TABELA DE ESQUADRIA (cm)

ESQUADRIAS	CÓDIGO	LARGURA	ALTURA	PEITORIL	QUANTIDADE	TIPO	MATERIAL
PORTAS	P1	80	210		01	CORREER	MADERA
	P2	80	210		01	ABRIR	MADERA
	P3	70	210		03	ABRIR	MADERA
	P4	60	210		02	ABRIR	MADERA
JANELAS	J1	160	110	100	05	ABRIR E VENEZIANA	MADERA
	J2	60	40	180	02	BASCULANTE	MADERA/VIDRO
	J3	120	40	125	01	BASCULANTE	MADERA/VIDRO
	J4	62	160	50	01	VENEZIANA	MADERA

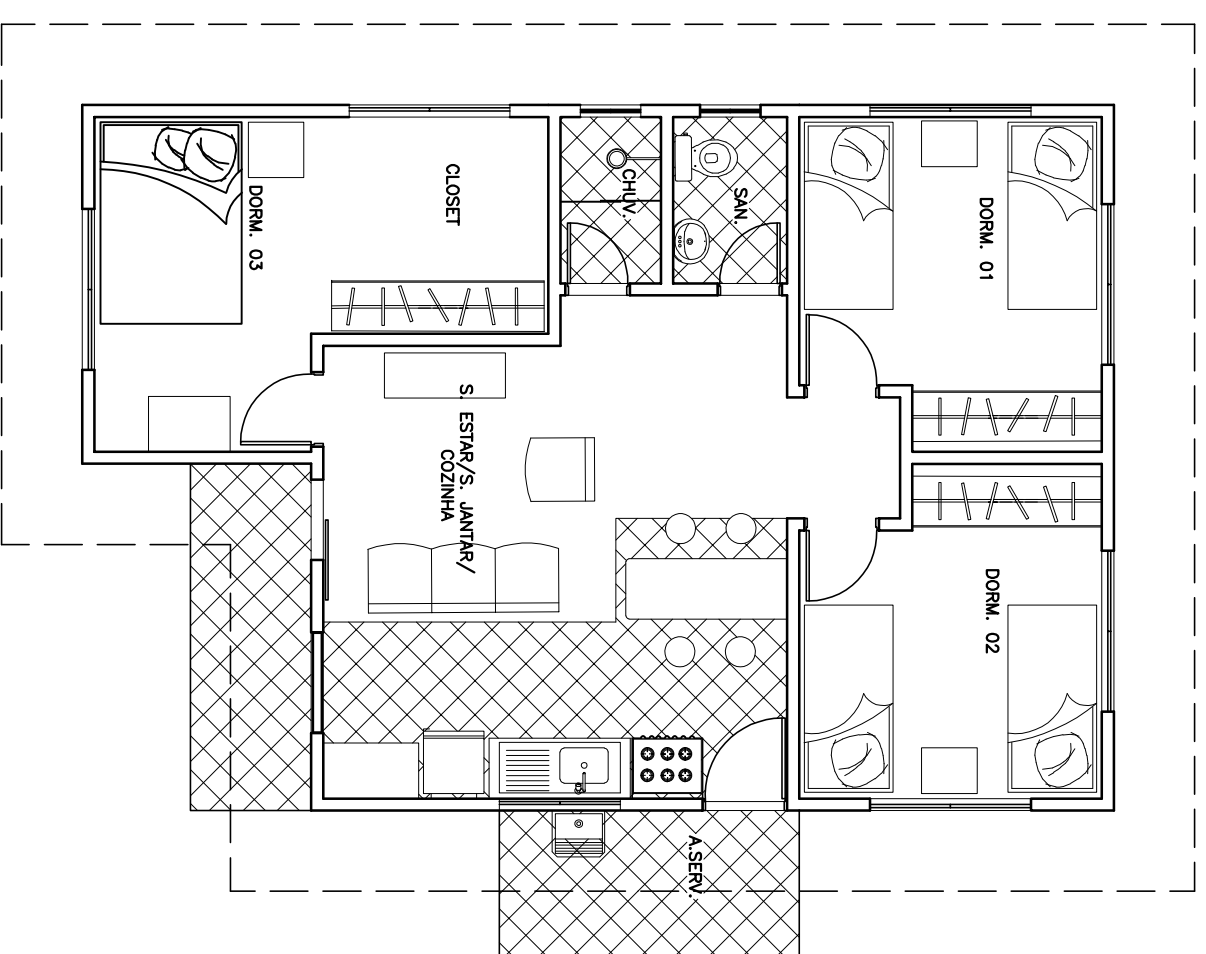

LAYOUT  
esc 1:75

# UNIVERSIDADE FEDERAL DO AMAPÁ - UNIFAP

CURSO: ARQUITETURA E URBANISMO

TURMA: AU2012

DISCIPLINA: TRABALHO DE CONCLUSÃO DE CURSO II

ORIENTADOR: PROF. ESP. VICTOR ALENCAR CUNHA

COORIENTADOR: PROF. MS. FELIPE MOREIRA

ASSUNTO:

RESIDÊNCIA HORIZONTAL EVOLUIDA  
PLANTA BAIXA, PLANTA DE LAYOUT E TABELA DE ESQUADRIA.

FOLHA:  
**02/04**

ALUNO: EUCLIDES PINHEIRO DE VILHENA

DATA: 07/08/2017

ESCALA: 1/75

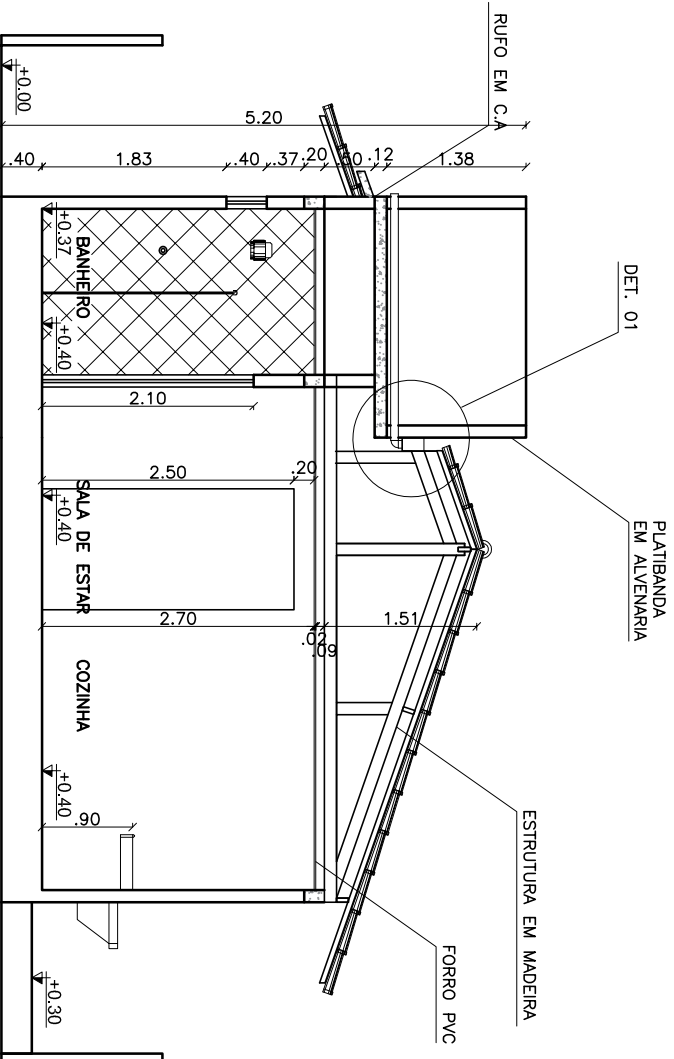

**CORTE AA**  
esc 1:75

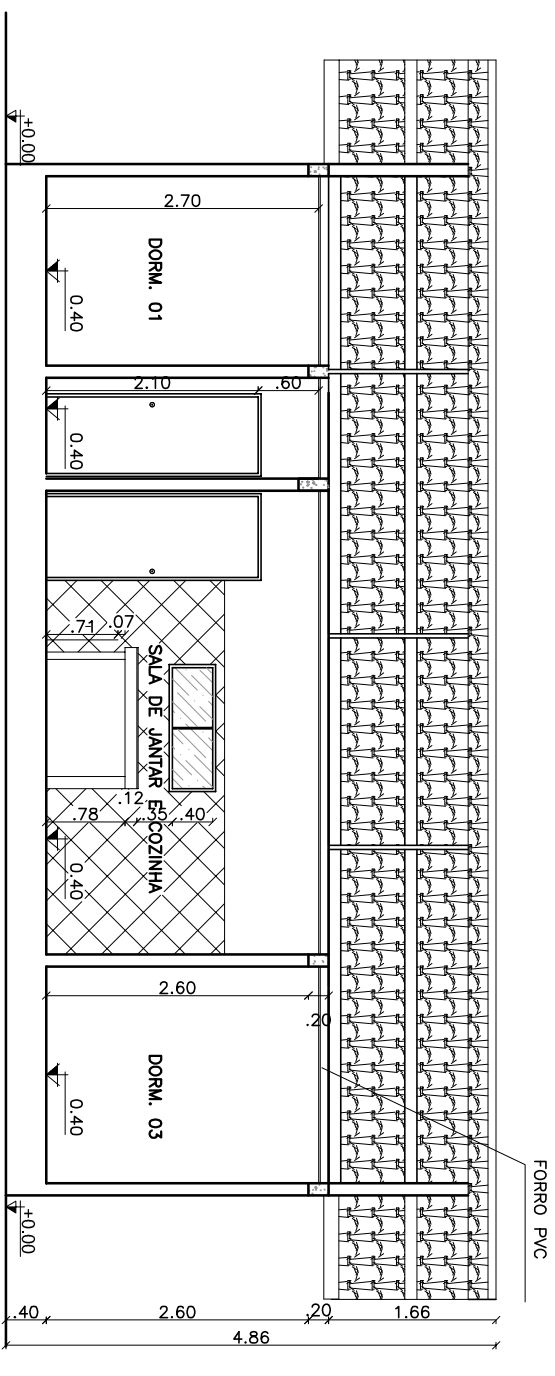

**CORTE BB**  
esc 1:75

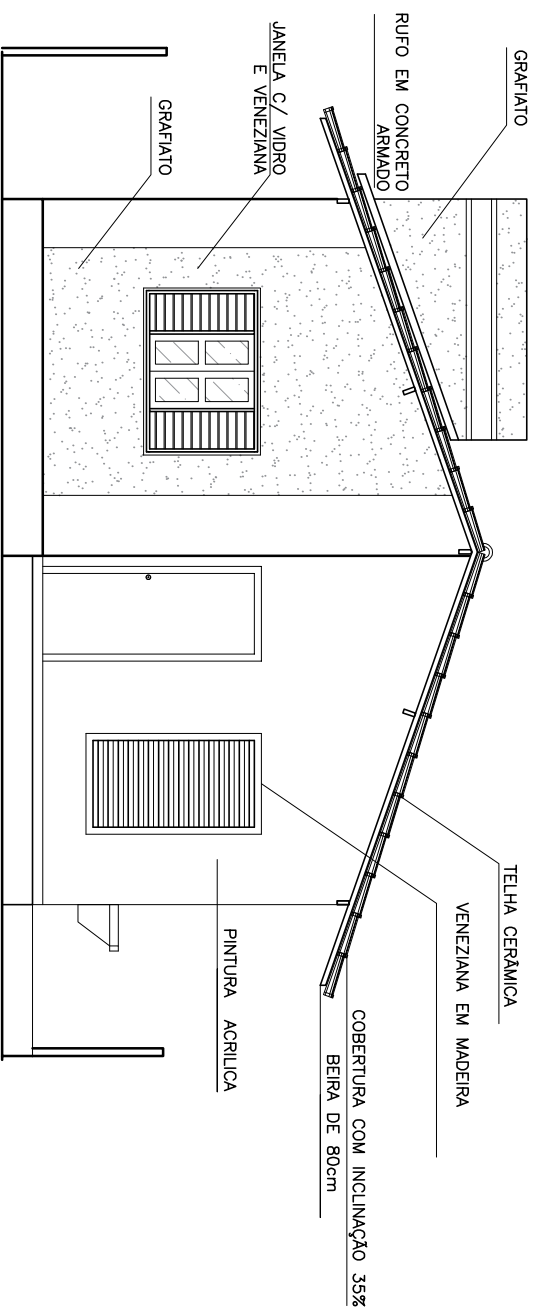

**FACHADA FRONTAL**  
esc 1:75

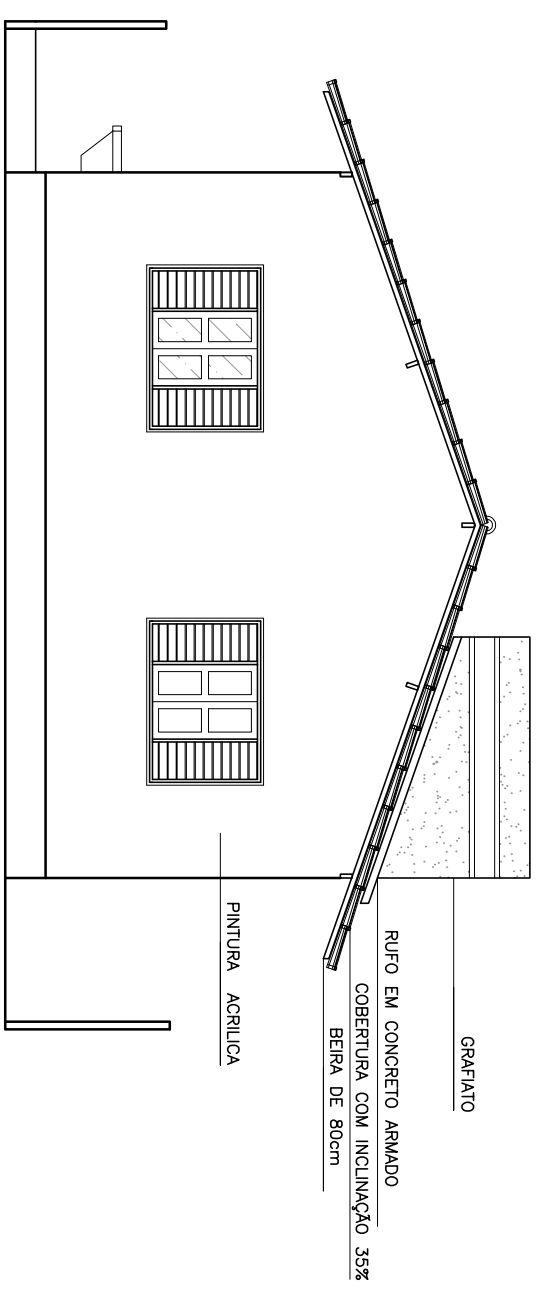

**FACHADA POSTERIOR**  
esc 1:75

# UNIVERSIDADE FEDERAL DO AMAPÁ - UNIFAP

CURSO: ARQUITETURA E URBANISMO

TURMA: AU2012

DISCIPLINA: TRABALHO DE CONCLUSÃO DE CURSO II

ORIENTADOR: PROF. ESP. VICTOR ALENCAR CUNHA

COORIENTADOR: PROF. MS. FELIPE MOREIRA

ASSUNTO:

RESIDÊNCIA HORIZONTAL EVOLUIDA  
PLANTAS: CORTE AA, CORTE BB, FACHADAS (FRONTAL E POSTERIOR)

FOLHA: **03/04**

ALUNO:

EUCLIDES PINHEIRO DE VILHENA

DATA: 07/08/2017

ESCALA: 1:75

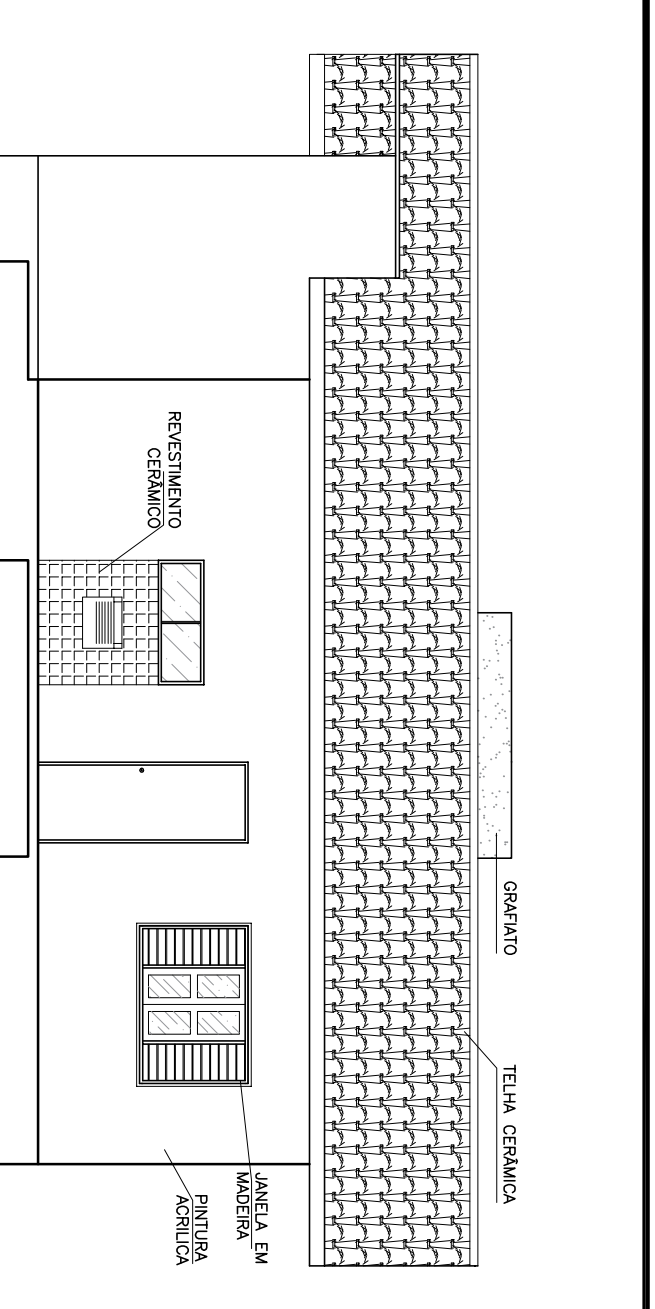

FACHADA LATERAL ESQUERDA  
esc 1:75

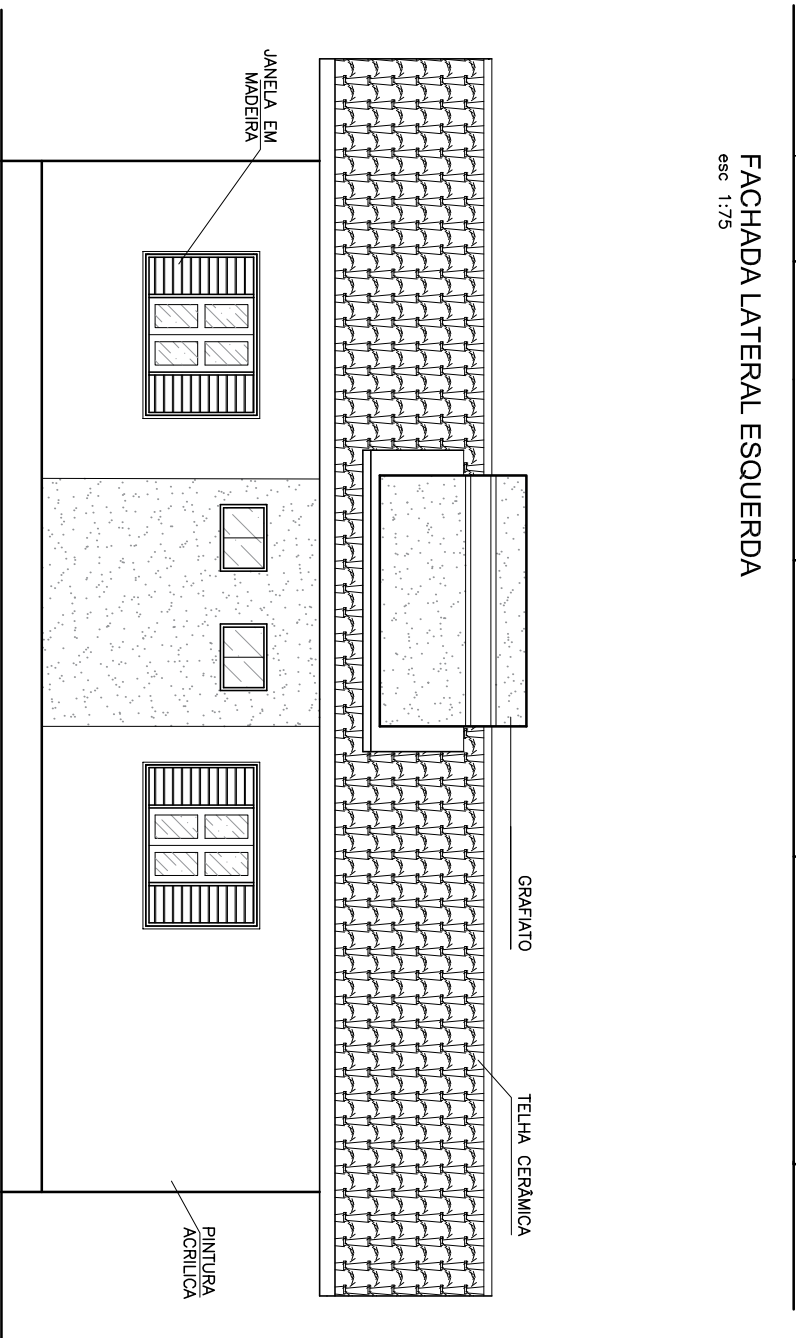

FACHADA LATERAL DIREITA  
esc 1:75

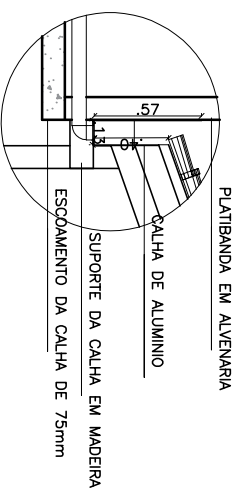

DET. 01  
esc 1:50

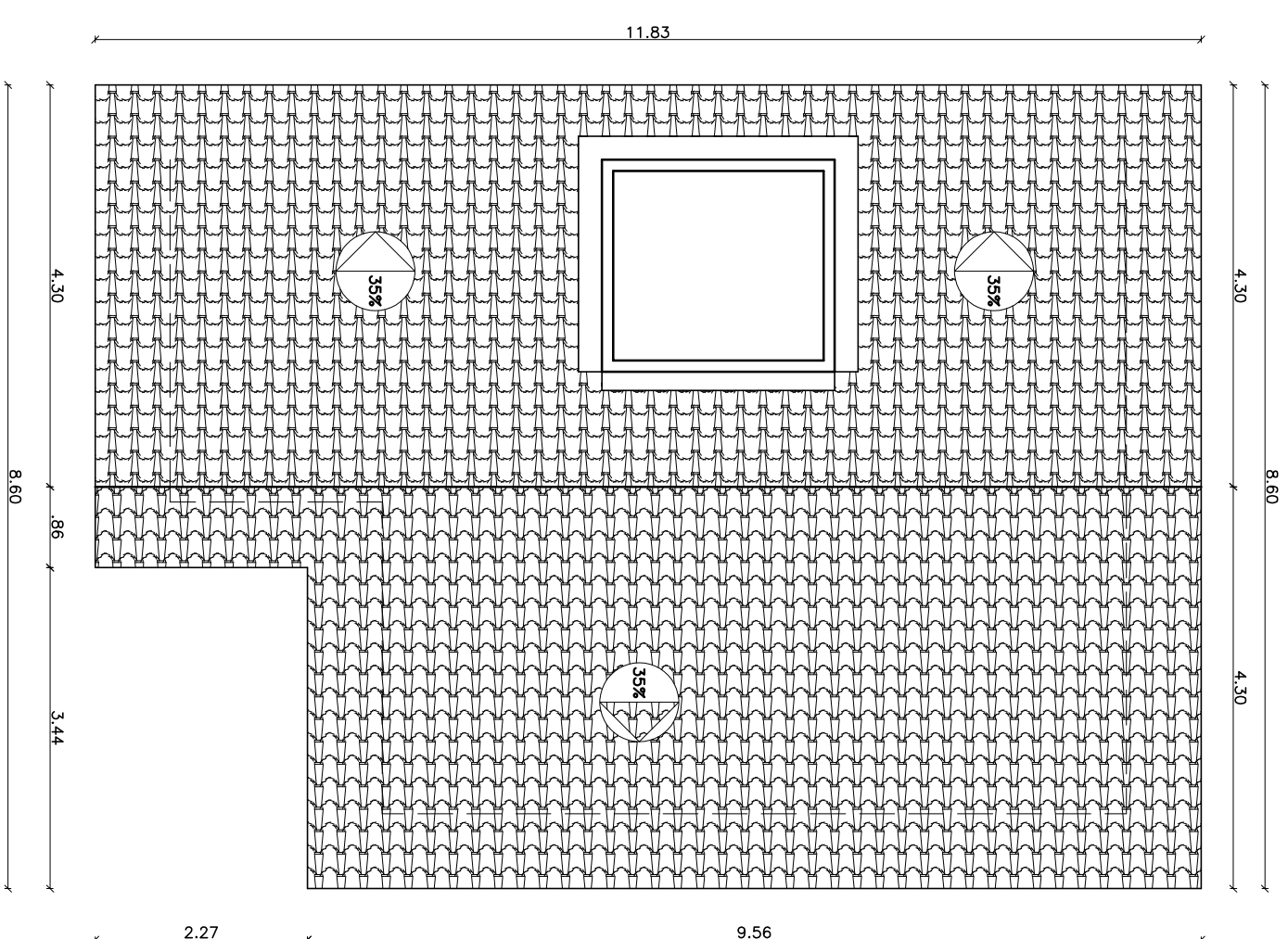

PLANTA DE COBERTURA  
esc 1:75

# UNIVERSIDADE FEDERAL DO AMAPÁ - UNIFAP

CURSO: ARQUITETURA E URBANISMO

TURMA: AU2012

DISCIPLINA: TRABALHO DE CONCLUSÃO DE CURSO II

ORIENTADOR: PROF. ESP. VICTOR ALENCAR CUNHA

COORIENTADOR: PROF. MS. FELIPE MOREIRA

ASSUNTO: RESIDÊNCIA HORIZONTAL EVOLUIDA

PLANTAS: FACHADAS (ESQUERDA E DIREITA), COBERTURA E DETALHAMENTO.

FOLHA: 04/04

ALUNO: EUCLIDES PINHEIRO DE VILHENA

DATA: 07/08/2017

ESCALA: INDICADA