

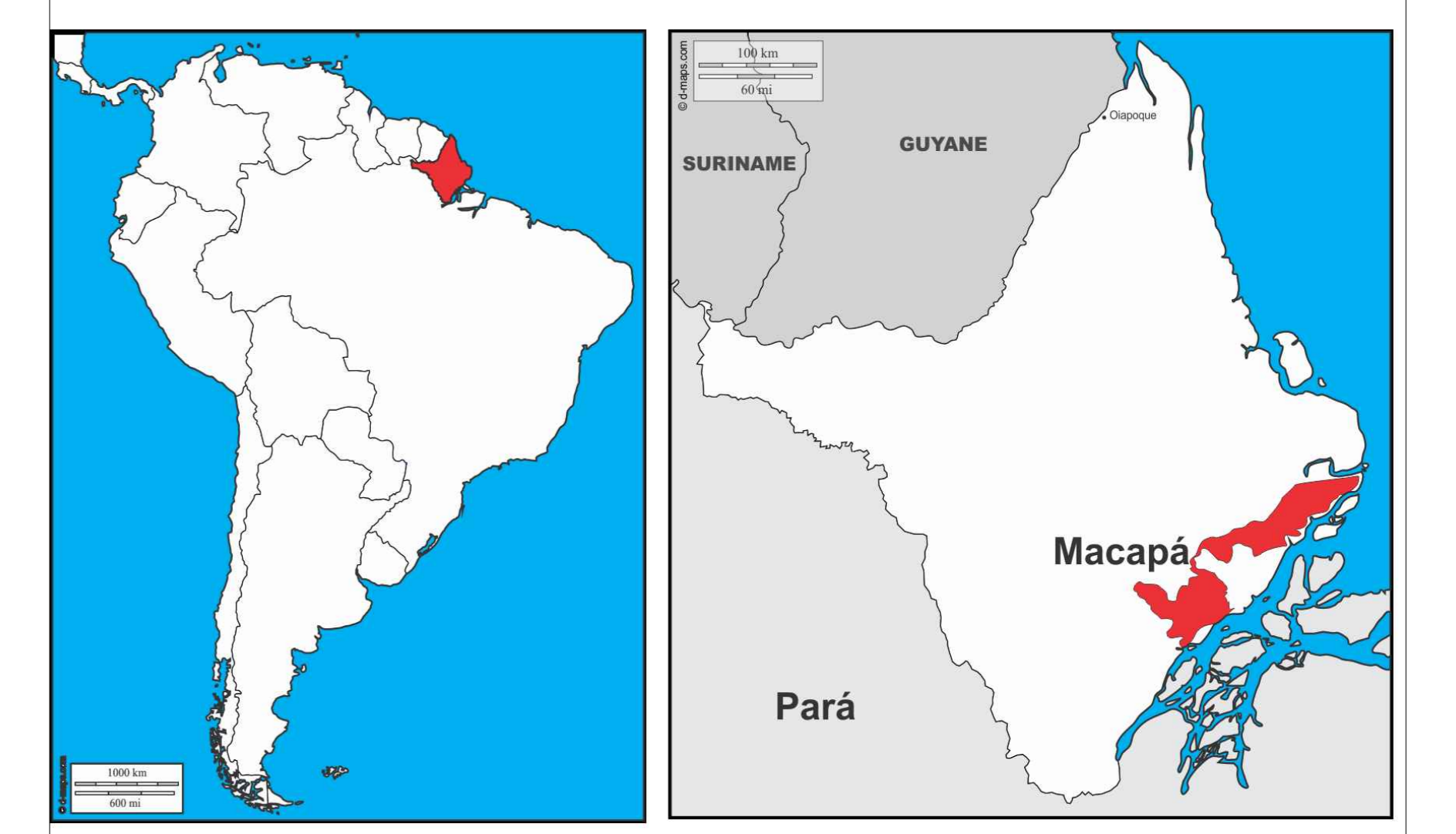

PLANTA GERAL
Esc: 1/350

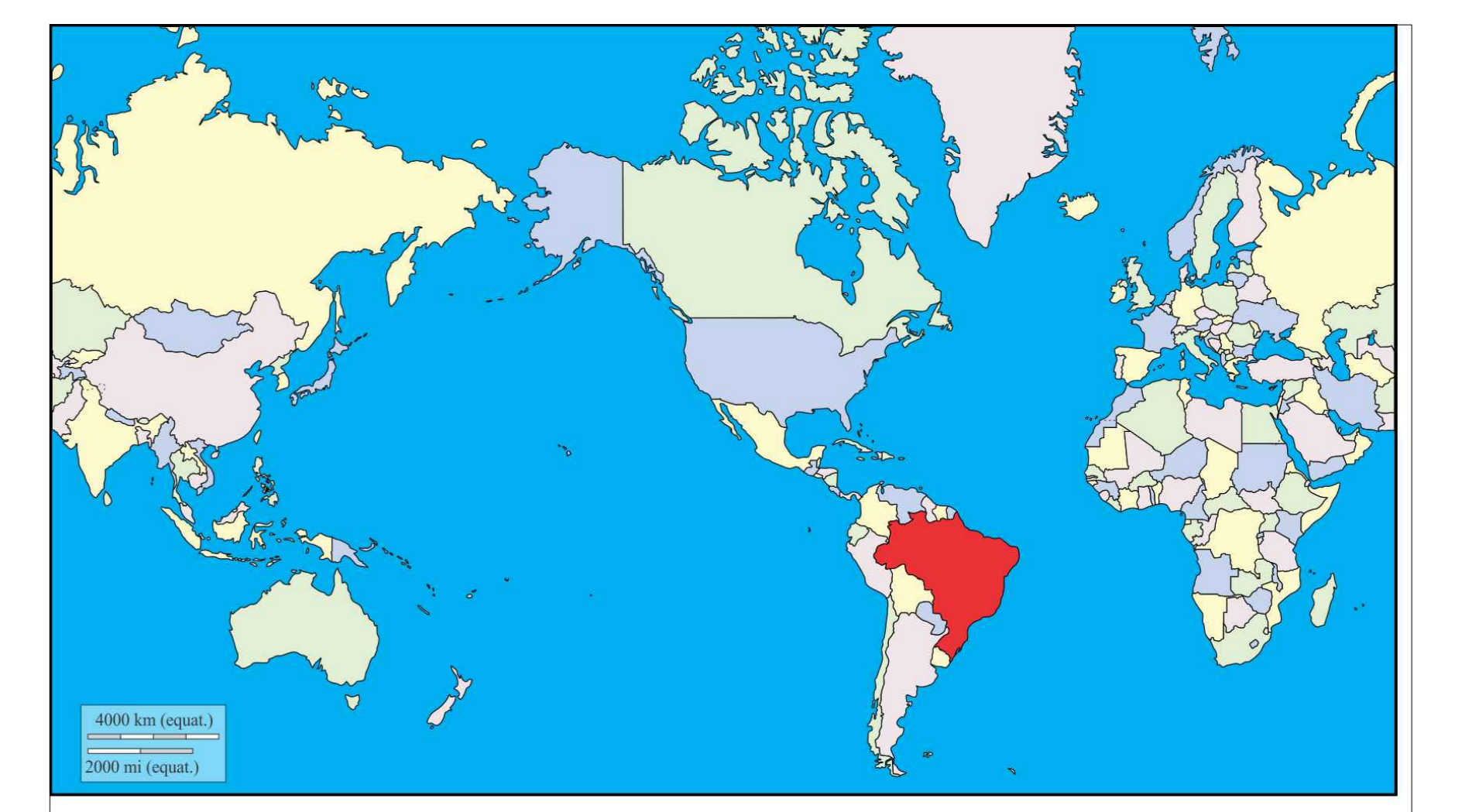

LOCALIZAÇÃO
SEM ESCALA

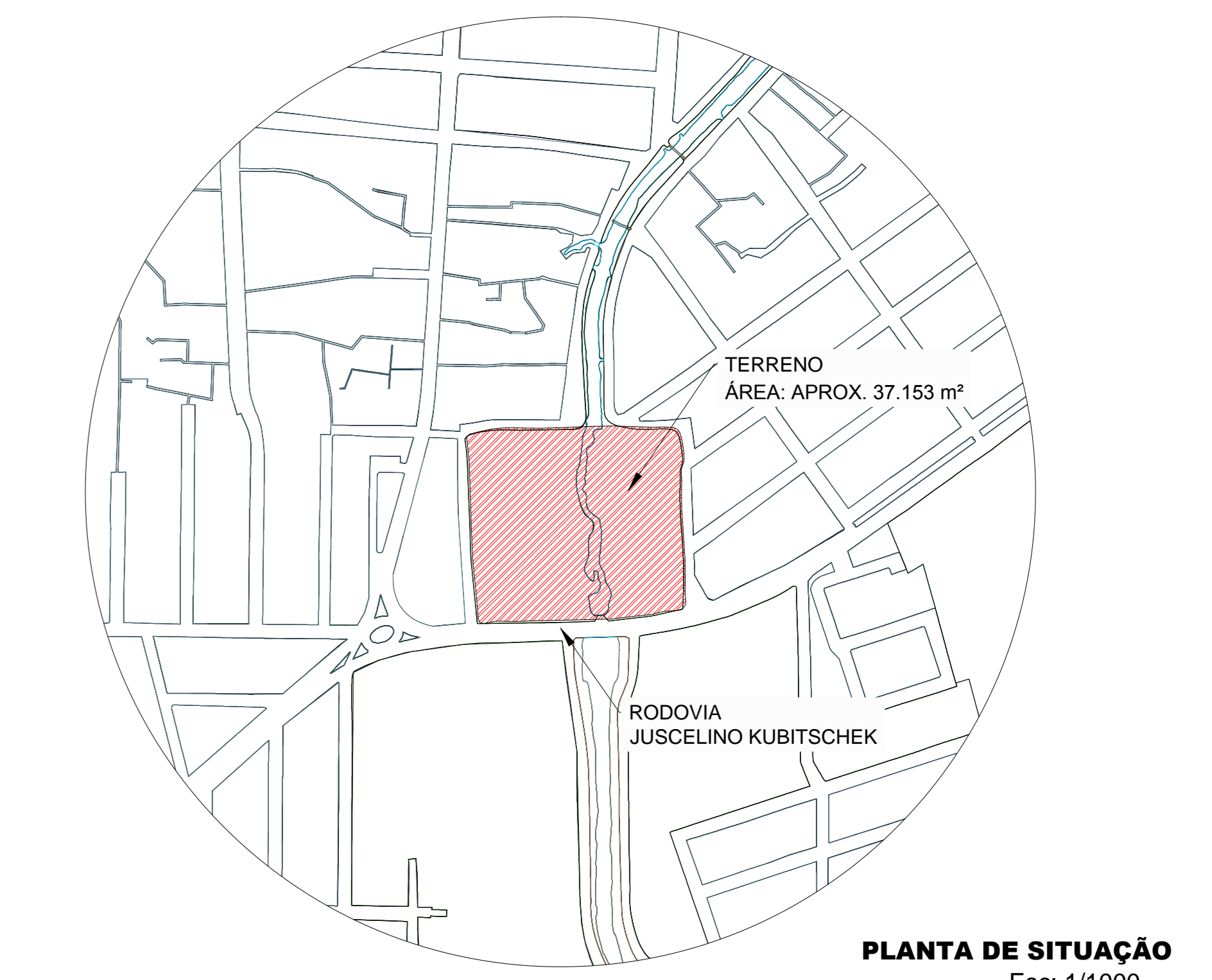

PLANTA DE SITUAÇÃO
Esc: 1/1000

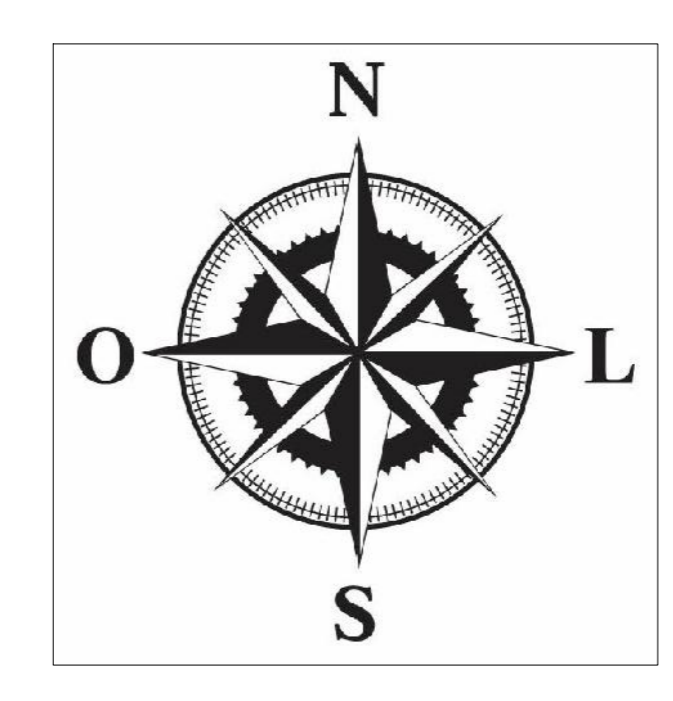

OBSERVAÇÕES	
 UNIVERSIDADE FEDERAL DO AMAPÁ	
CURSO: BACHARELADO EM ARQUITETURA E URBANISMO	
DESENVOLVIDOR: TRABALHO DE CONCLUSÃO DE CURSO	PROFESSOR ORIENTADOR: JOSÉ MARCELO MARTINS MEDEIROS
REVITALIZAÇÃO PAISAGÍSTICA DA BACIA DE ACUMULAÇÃO DO CANAL DO BEIROL	
CONTÉUDO DA PRÁTICA: PLANTA BAIXA E PLANTA DE SITUAÇÃO	
END. DO LOCAL: ROD. JUSCELINO KUBITSCHEK - S/N BEIROL - MACAPÁ/AP	TIPO: PAISAGISMO
ALUNO: PAULO BRUNO DA SILVA GOÊS - 18.2009.04.024	PROFESSOR: 01 / 07
DATA: FEVEREIRO/2017	SITUAÇÃO: INDICADA



LEGENDA

QUANTIDADE/UNID. | IDENTIFICAÇÃO
 ALTURA DA MUDA (M) | DISTÂNCIA DE PLANTIO (M)

Símbolo	Código	Nome Botânico	Nome Popular	h Muda	Quantidade
	TACH	Tabebuia Chrysotricha	Ipê amarelo	1,00	55 Unid.
	TAV	Tabebuia avellanedae	Ipê-roxo	1,50	32 Unid.
	ALHA	Albizia hasslerii	Alvineira		10 Unid.
	PATV	Bauhinia variegata	Pata-de-vaca	6,00	41 Unid.
	ROOL	Roystonea oleracea	Palmeira Imperial		4 Unid.
	ACA	Euterpe oleracea	Açaizeiro		27 Unid.
	ARE	Roystonea oleracea	Areca bambu		33 Unid.
	ASAU	Licania tomentosa	Oitizeiro		15 Unid.

- Grama-Esmeralda
- Pisograma - Área de Convivência
- Piso Intertravado Interno
- Piso Intertravado Calçada
- Piso em Brita
- Piso de Areia
- Tablado em Madeira de Lei
- Rio Perene

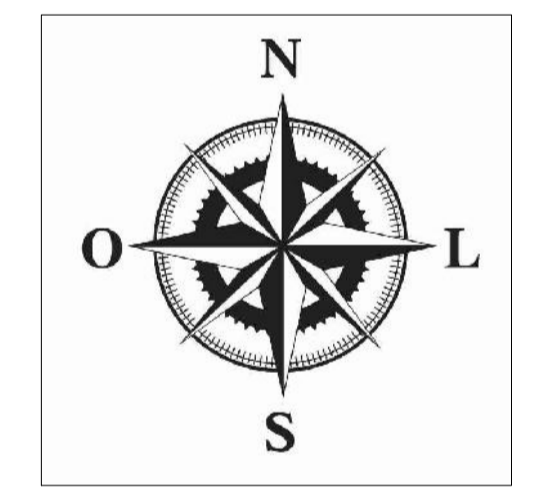

OBSERVAÇÕES:

INSTITUIÇÃO:
 UNIVERSIDADE FEDERAL DO AMAPÁ

CURSO:
 BACHARELADO EM ARQUITETURA E URBANISMO

DISCIPLINA: TRABALHO DE CONCLUSÃO DE CURSO
 PROFESSOR ORIENTADOR: JOSÉ MARCELO MARTINS MEDEIROS

TÍTULO:
 REVITALIZAÇÃO PAISAGÍSTICA DA BACIA DE ACUMULAÇÃO DO CANAL DO BEIROL

CONTEÚDO DA PRANCHA:
 PLANTA DE VEGETAÇÃO

END. DA OBRA: ROD. JUSCELINO KUBITCHEK - S/N BEIROL - MACAPÁ/AP
 TÍTULO: PAISAGISMO

ACADÊMICO: PAULO BRUNO DA SILVA GOÉS - 18.2009.04.024
 PRANCHA: **02 / 07**

DATA: FEVEREIRO/2017
 ESCALA: INDICADA

PLANTA DE VEGETAÇÃO, ÁRVORES E ARBUSTOS
 ESC: 1/500

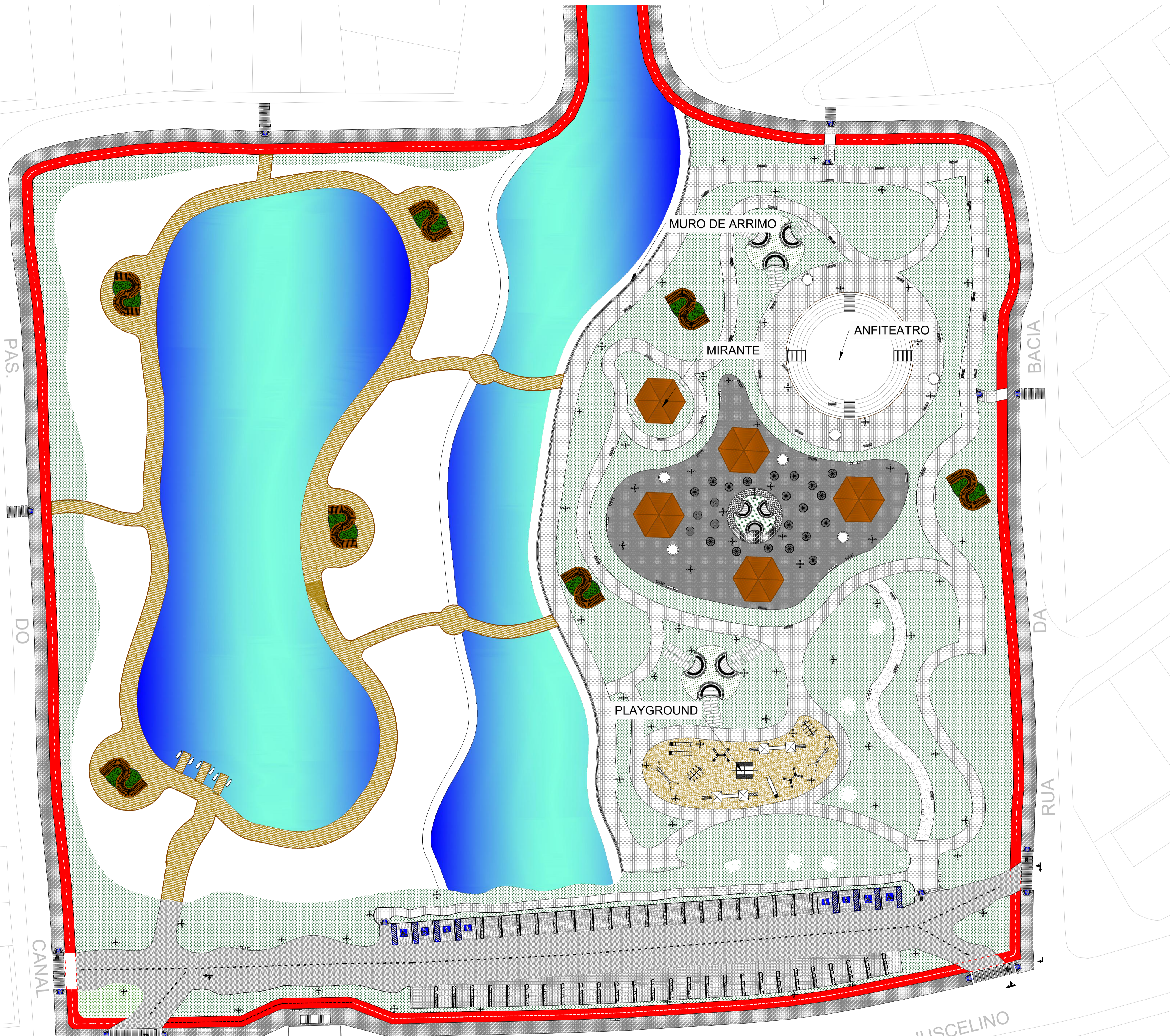

- Grama-Esmeralda
- Pisograma - Área de Convivência
- Piso Intertravado Interno
- Piso Intertravado Calçada
- Piso em Brita
- Piso de Areia
- Tablado em Madeira de Lei
- Rio Perene

- Poste de iluminação
- Lixeira
- Banco de Madeira
- Quiosque
- Conjunto de Pergolado
- Pergolado Simples

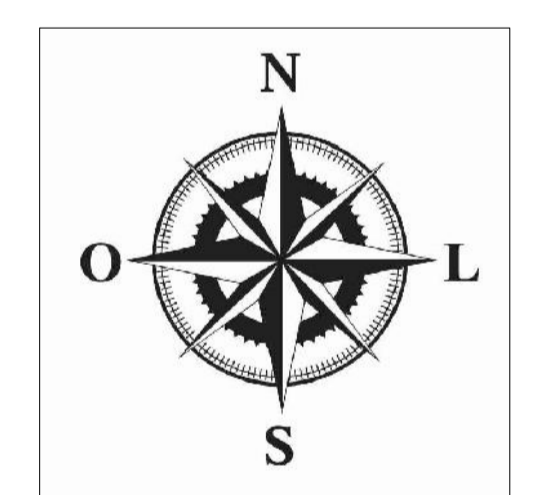

PLANTA DE PISO E MOBILIÁRIO
ESC: 1/500

OBSERVAÇÕES:	
	INSTITUIÇÃO: UNIVERSIDADE FEDERAL DO AMAPÁ
CURSO: BACHARELADO EM ARQUITETURA E URBANISMO	
DISCIPLINA: TRABALHO DE CONCLUSÃO DE CURSO	PROFESSOR ORIENTADOR: JOSÉ MARCELO MARTINS MEDEIROS
TÍTULO: REVITALIZAÇÃO PAISAGÍSTICA DA BACIA DE ACUMULAÇÃO DO CANAL DO BEIROL	
CONTEÚDO DA PRANCHA: PLANTA DE PISO E MOBILIÁRIO	
END. DA OBRA: ROD. JUSCELINO KUBITSCHEK - S/N BEIROL - MACAPÁ/AP	TÍTULO: PAISAGISMO
ACADÊMICO: PAULO BRUNO DA SILVA GOÉS - 18.2009.04.024	PRANCHA: 03 / 07
DATA: FEVEIRO/2017	ESCALA: INDICADA

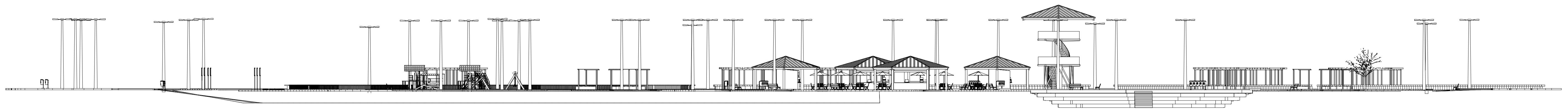

CORTE AA'
ESC: 1/1000



VISTA CORTE AA'
S/ ESC.

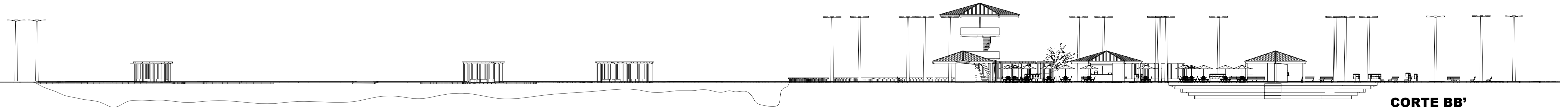

CORTE BB'
ESC: 1/1000

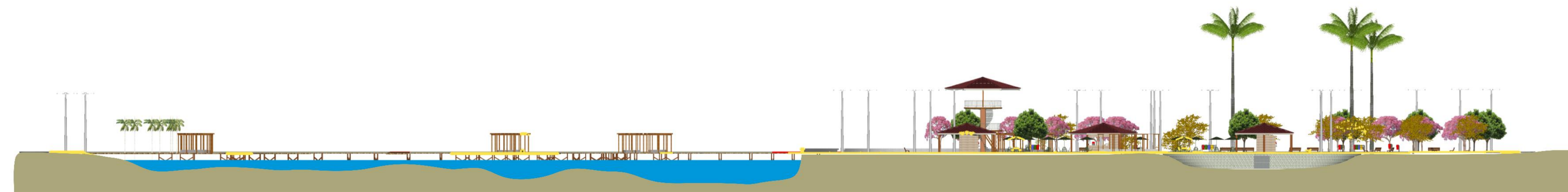

VISTA CORTE BB'
S/ ESC.

OBSERVAÇÕES:		
	INSTITUIÇÃO: UNIVERSIDADE FEDERAL DO AMAPÁ	
CURSO: BACHARELADO EM ARQUITETURA E URBANISMO		
DISCIPLINA: TRABALHO DE CONCLUSÃO DE CURSO	PROFESSOR ORIENTADOR: JOSÉ MARCELO MARTINS MEDEIROS	
TÍTULO: REVITALIZAÇÃO PAISAGÍSTICA DA BACIA DE ACUMULAÇÃO DO CANAL DO BEIROL		
CONTEÚDO DA PRANCHA: VISTAS E CORTES AA' E BB'		
END. DA OBRA: ROD. JUSCELINO KUBITCHEK - S/N BEIROL - MACAPÁ/AP	TÍTULO: PAISAGISMO	04 / 07
ACADÊMICO: PAULO BRUNO DA SILVA GOÉS - 18.2009.04.024	PRANCHA:	
DATA: FEVEIRO/2017	ESCALA: INDICADA	

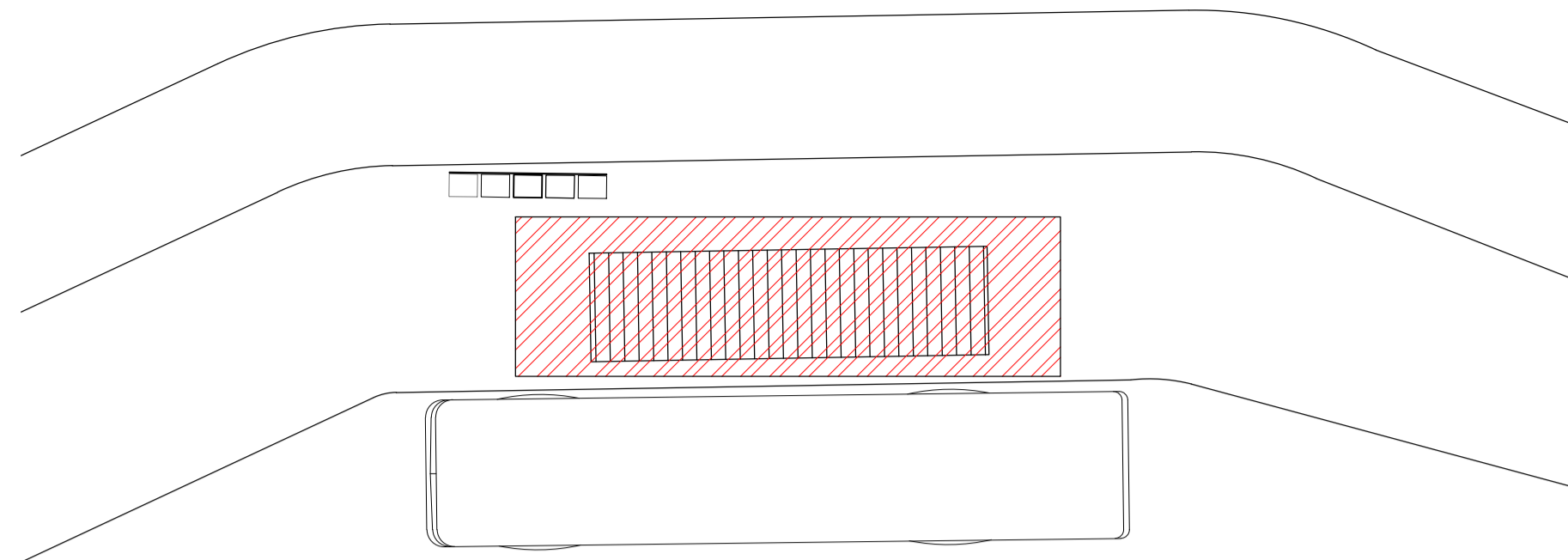

LOCALIZAÇÃO PONTO DE ÔNIBUS
S/ ESC:

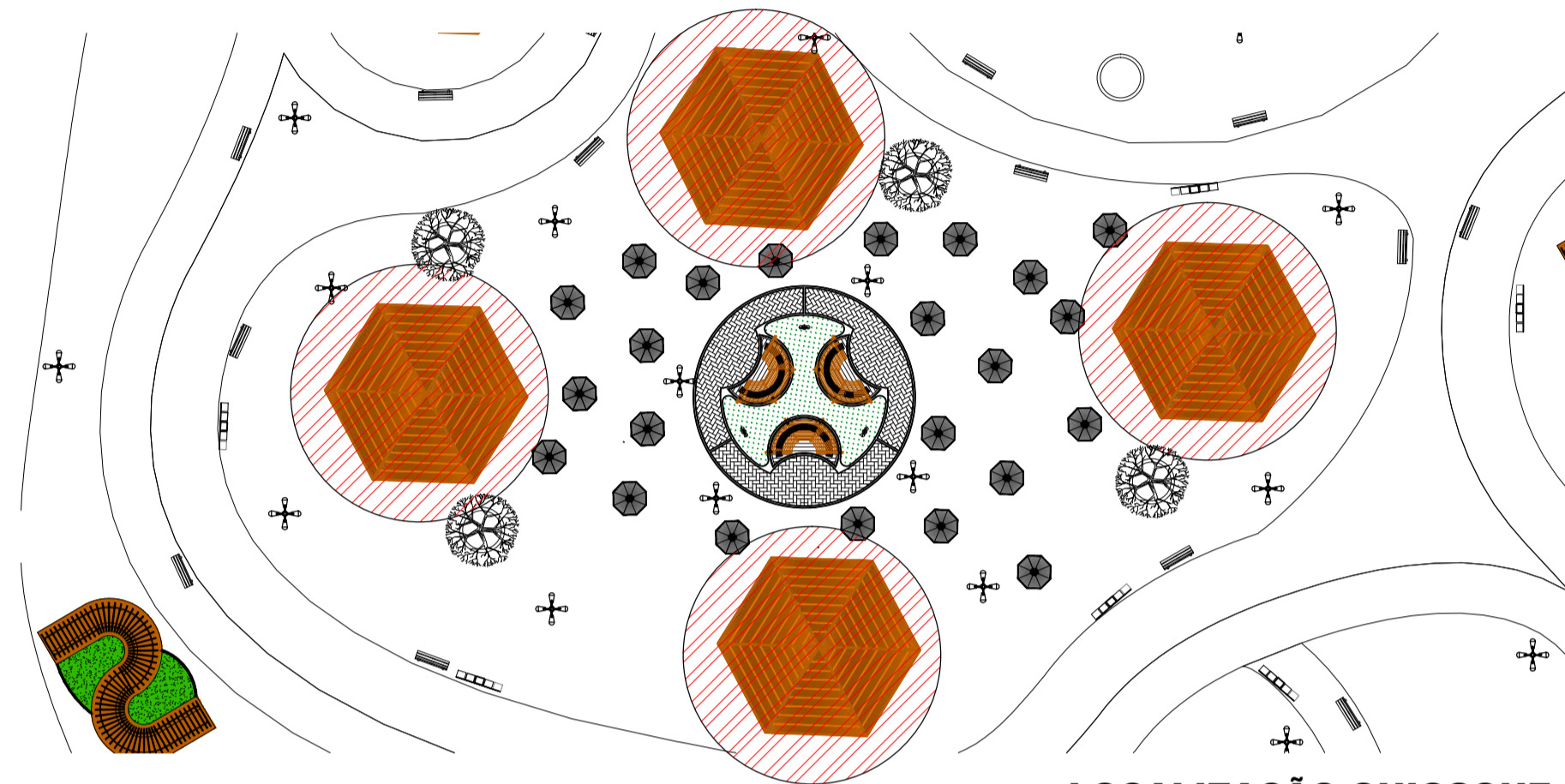

LOCALIZAÇÃO QUIOSQUE
S/ ESC:

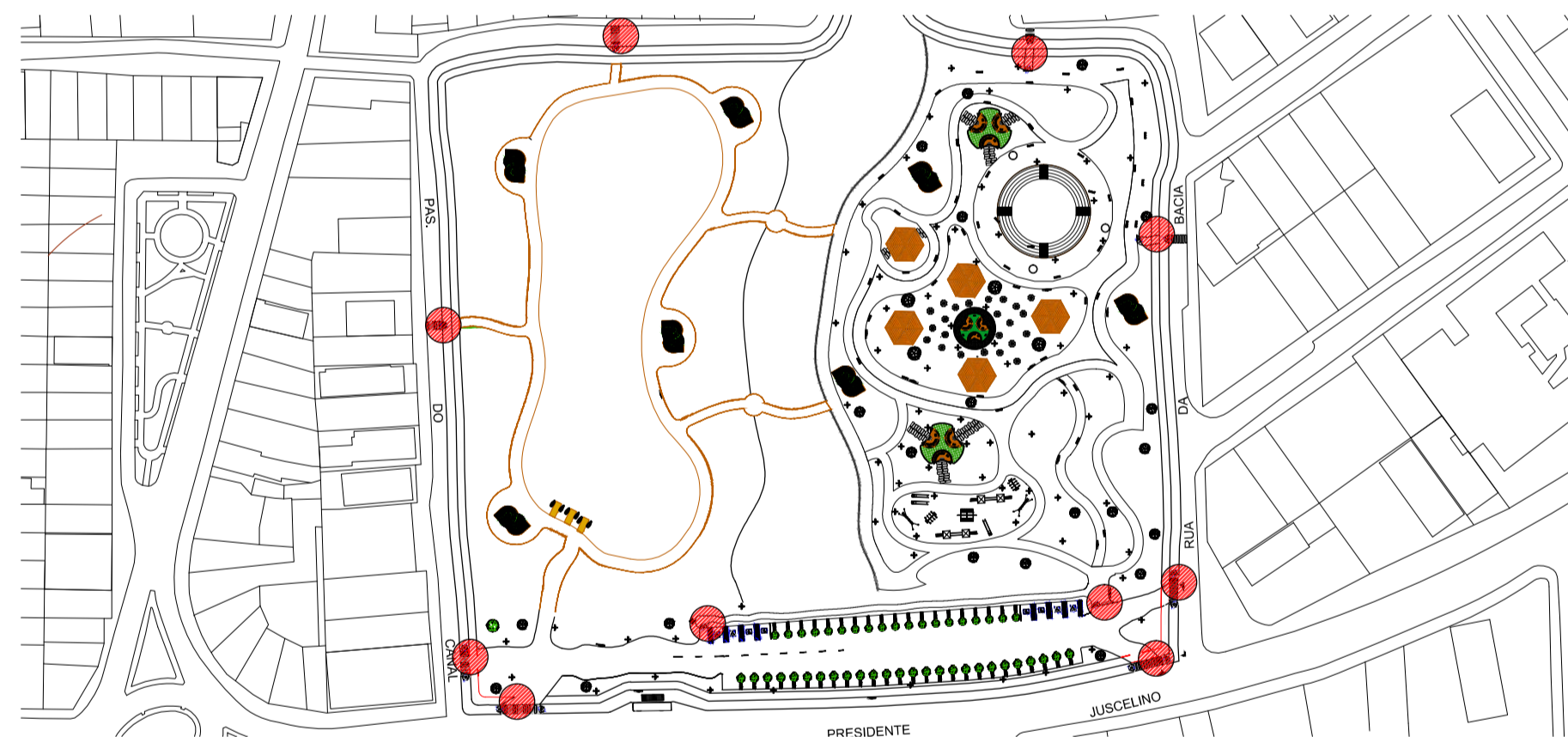

LOCALIZAÇÃO RAMPA DE ACESSO
S/ ESC:

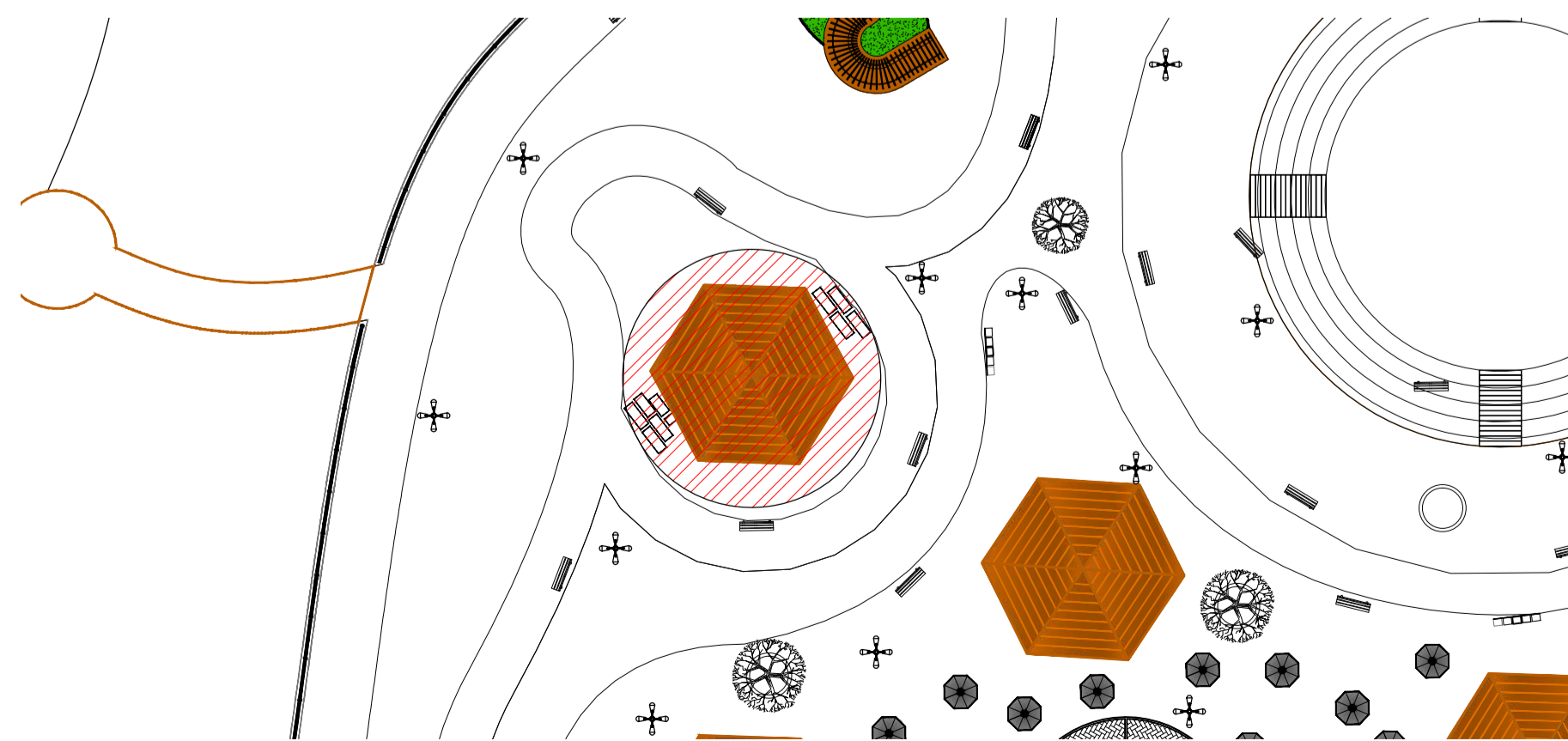

LOCALIZAÇÃO MIRANTE
S/ ESC:

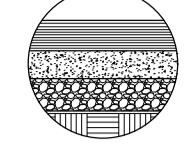
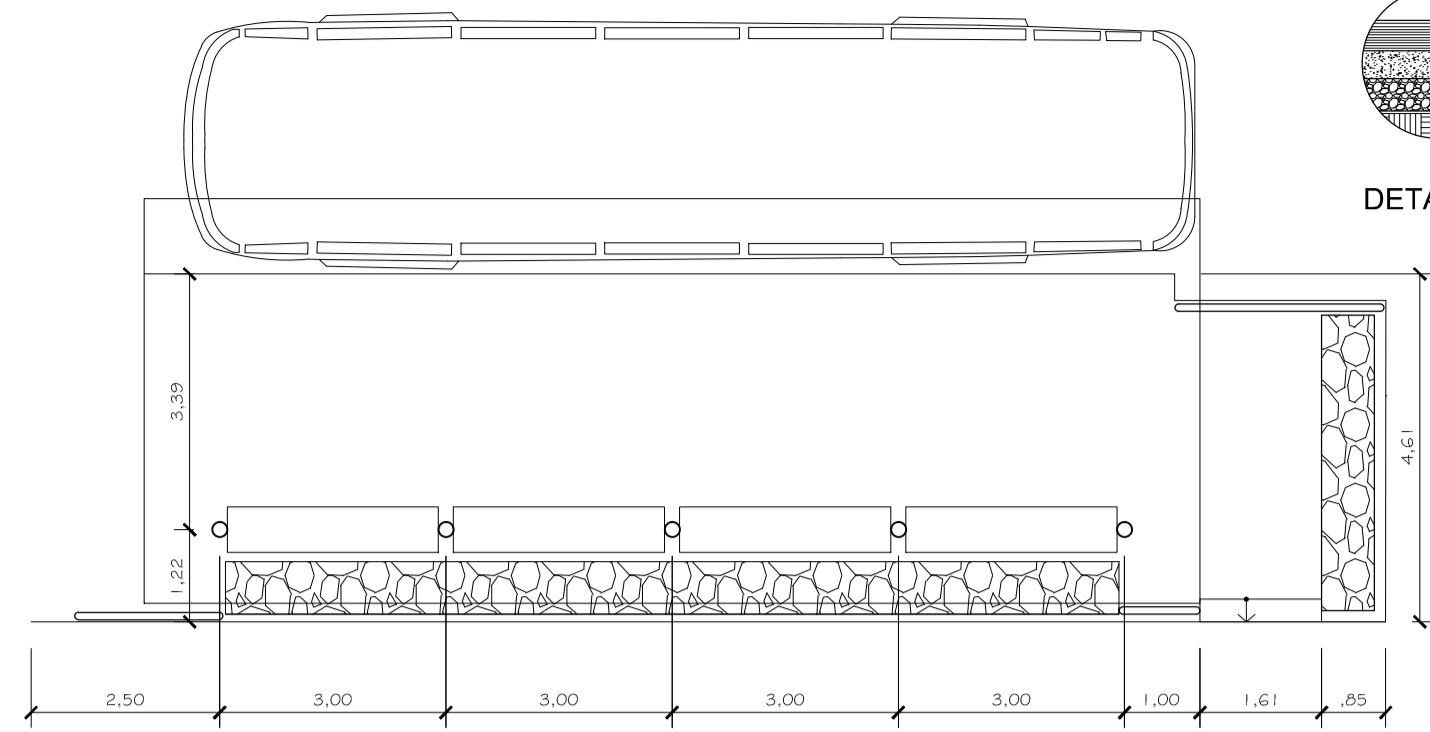

DETALHE DE PAVIMENTO

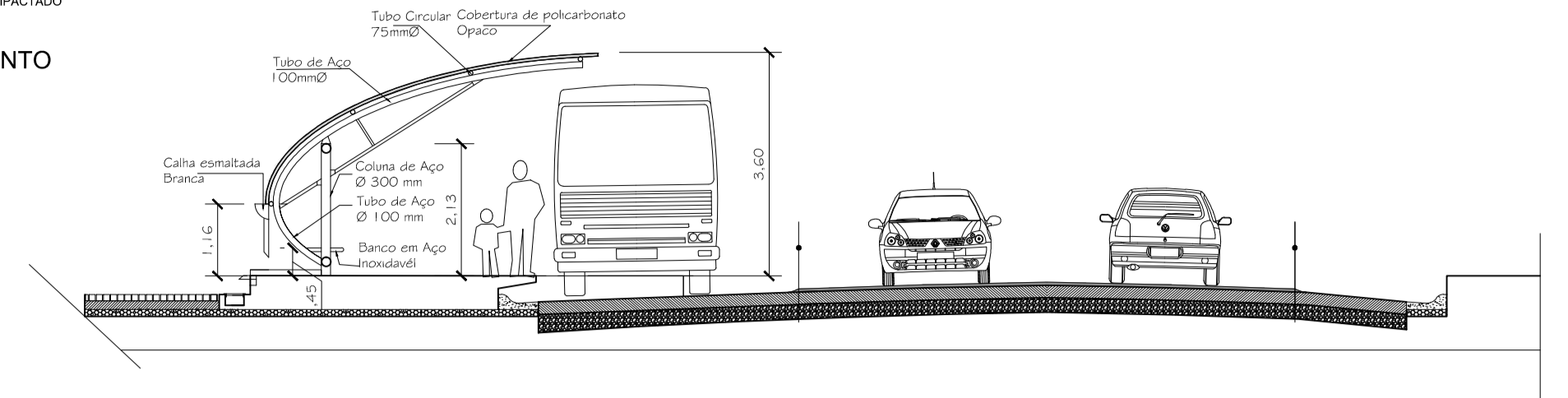

DETALHAMENTO PONTO DE ÔNIBUS
ESC: 1/100

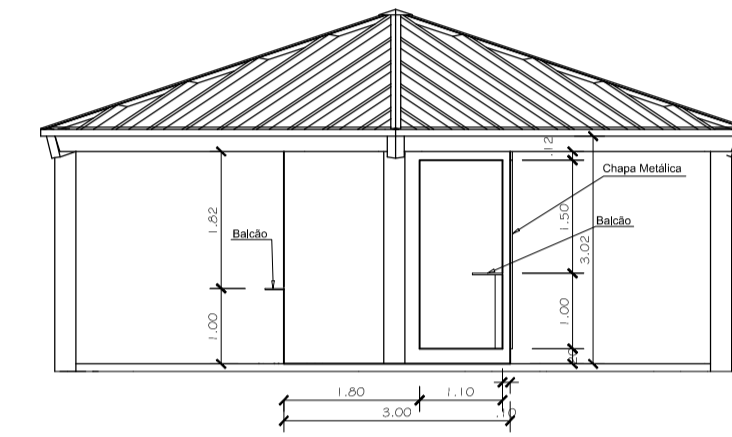
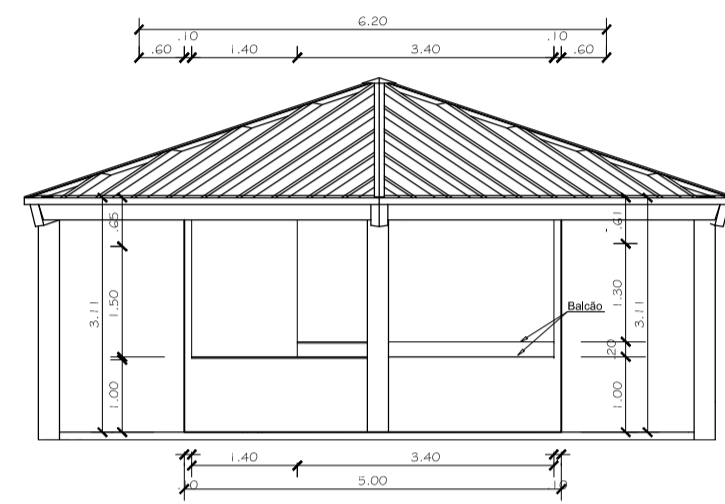

DETALHAMENTO QUIOSQUE
ESC: 1/100

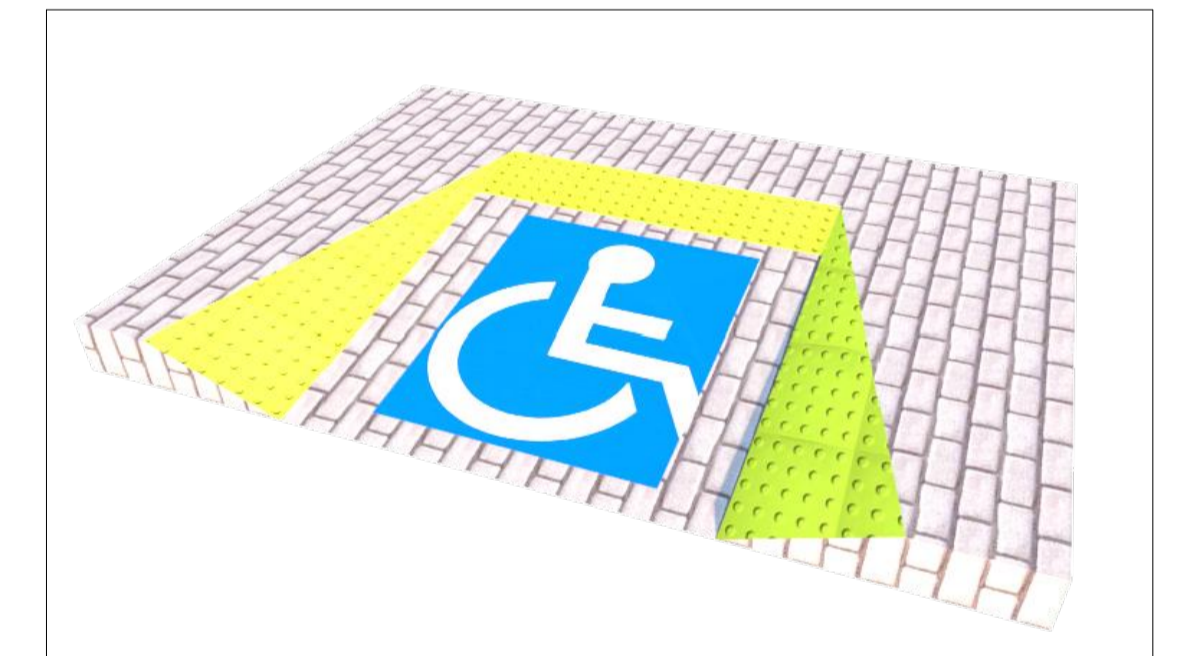
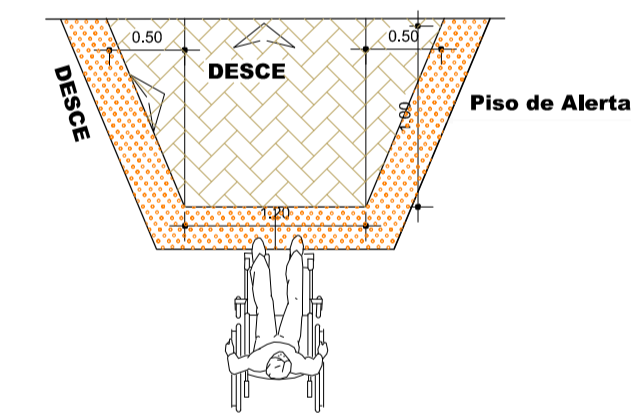
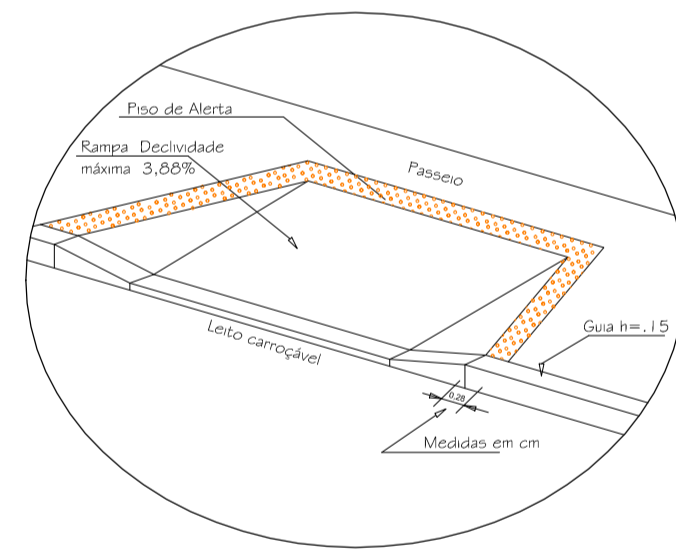

DETALHAMENTO RAMPA DE ACESSO
ESC: 1/50

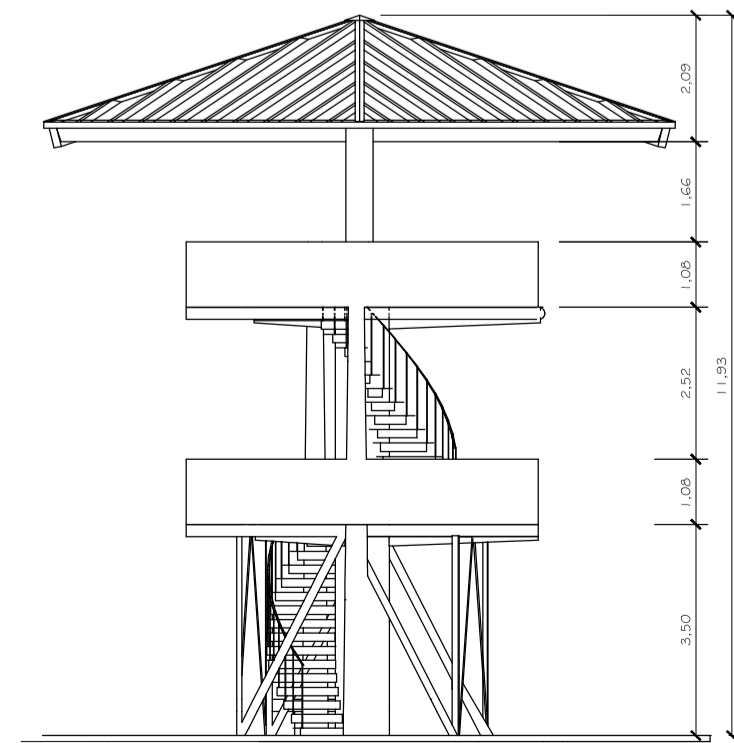

DETALHAMENTO MIRANTE
ESC: 1/125

OBSERVAÇÕES:	
INSTITUIÇÃO: UNIFAP UNIVERSIDADE FEDERAL DO AMAPÁ	
CURSO: BACHARELADO EM ARQUITETURA E URBANISMO	
DISCIPLINA: TRABALHO DE CONCLUSÃO DE CURSO	PROFESSOR ORIENTADOR: JOSÉ MARCELO MARTINS MEDEIROS
REVITALIZAÇÃO PAISAGÍSTICA DA BACIA DE ACUMULAÇÃO DO CANAL DO BEIROL	
CONTEÚDO DA PRANCHA: DETALHAMENTOS	
END. DA OBRA: ROD. JUSCELINO KUBITSCHEK - S/N BEIROL - MACAPÁ/AP	TÍTULO: PAISAGISMO
ACADÊMICO: PAULO BRUNO DA SILVA GOÉS - 18.2009.04.024	PRANCHA: 05 / 07
DATA: FEVEIRO/2017	ESCALA: INDICADA

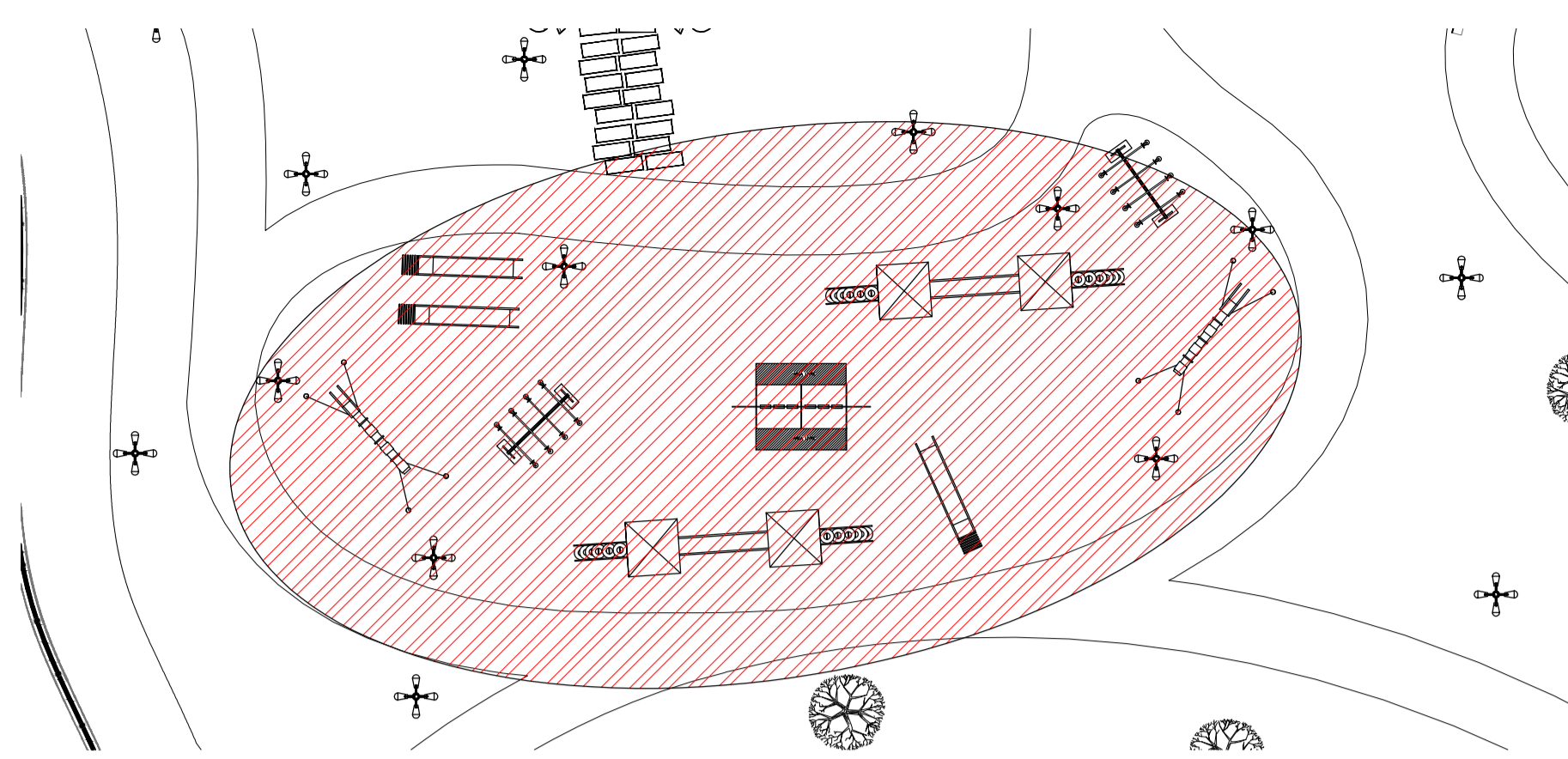

LOCALIZAÇÃO PLAYGROUND
S/ ESC.

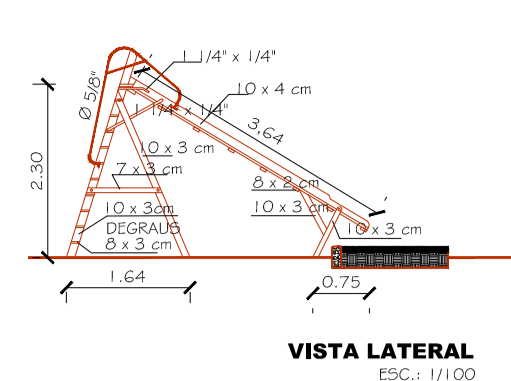

VISTA LATERAL
ESC: 1/100



VISTA FRONTAL
ESC: 1/100

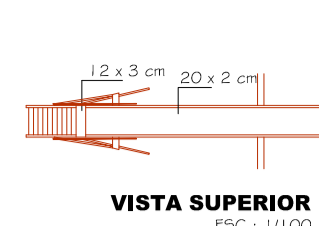

VISTA SUPERIOR
ESC: 1/100

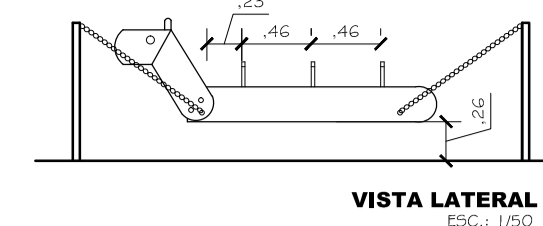

VISTA LATERAL
ESC: 1/50

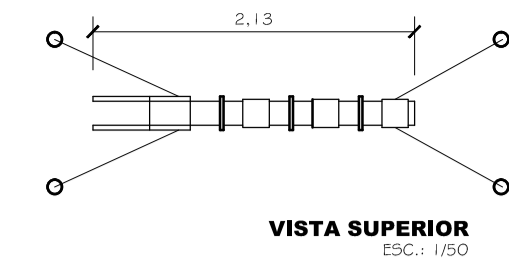

VISTA SUPERIOR
ESC: 1/50

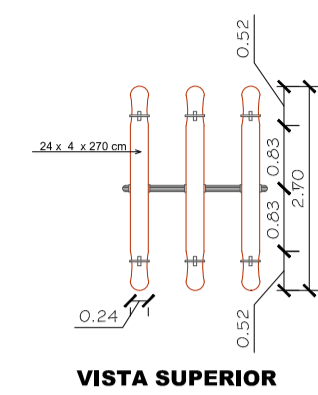

VISTA SUPERIOR
ESC: 1/100

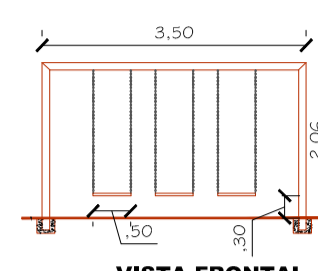

VISTA FRONTAL
ESC: 1/100

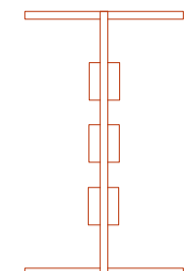

VISTA SUPERIOR
ESC: 1/100

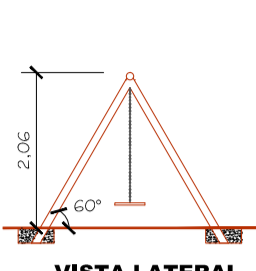

VISTA LATERAL
ESC: 1/100

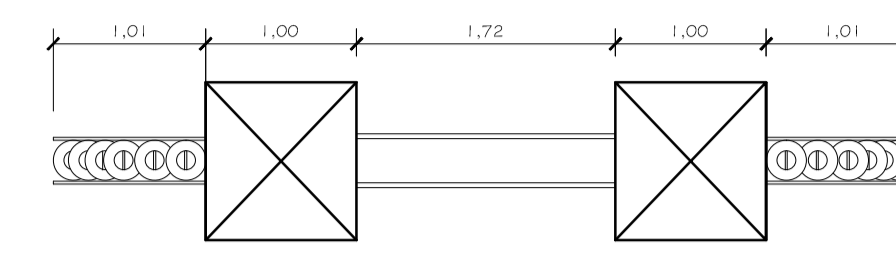

VISTA SUPERIOR
ESC: 1/50

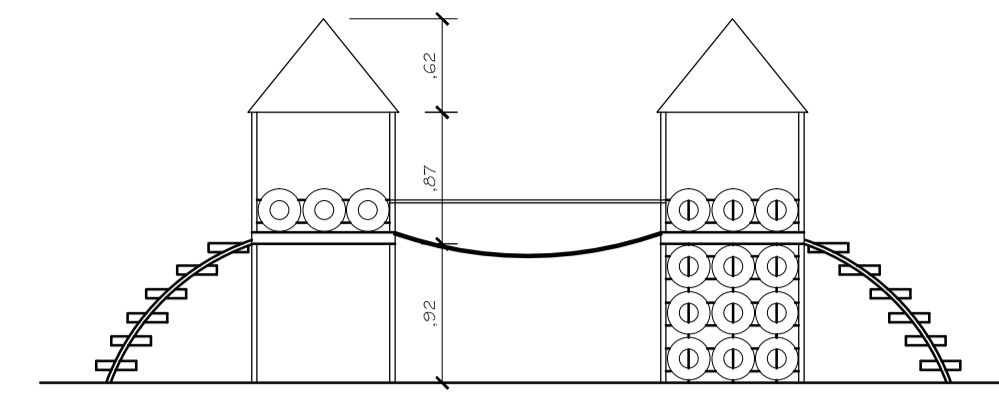

VISTA FRONTAL
ESC: 1/50

DETALHAMENTOS PLAYGROUND

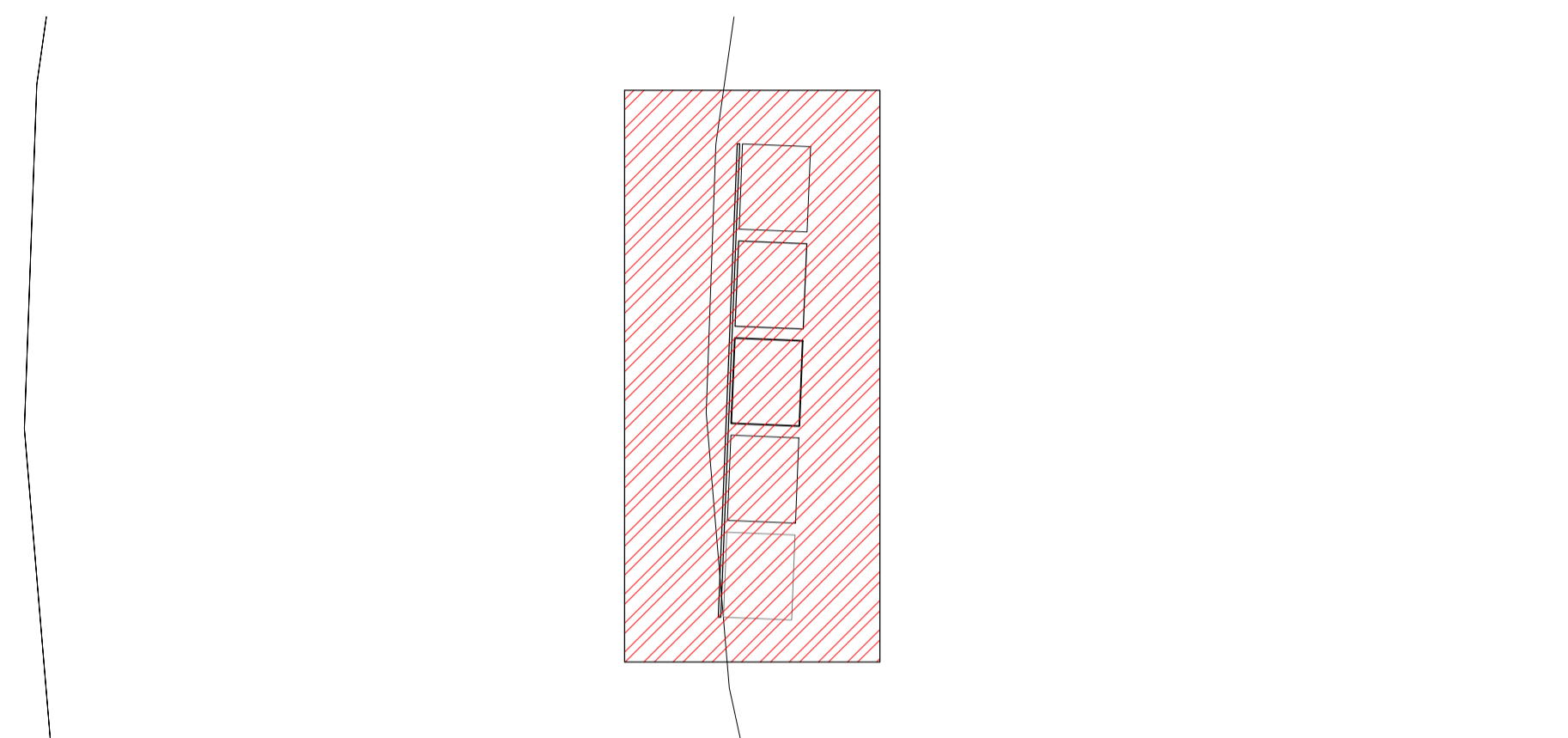

LOCALIZAÇÃO LIXEIRA
S/ ESC.

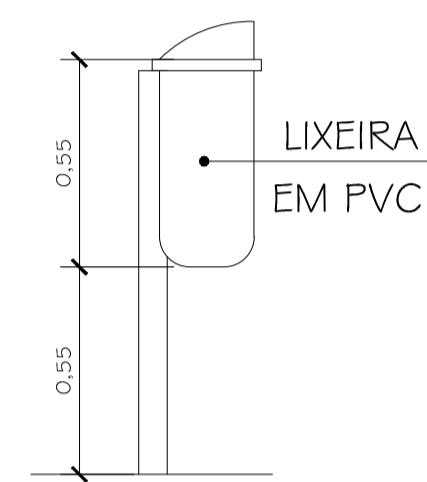

VISTA LATERAL

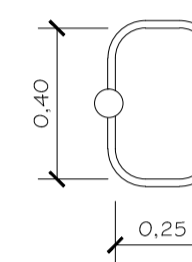

VISTA SUPERIOR

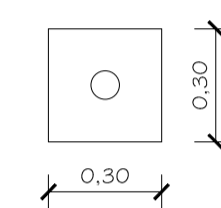

DET. BASE CONCRETO

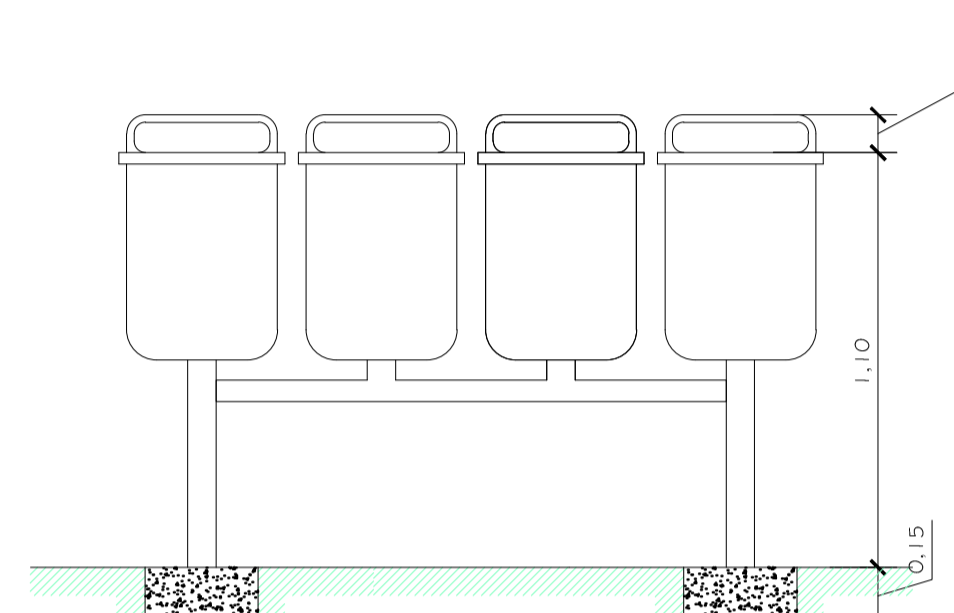

VISTA FRONTAL



DETALHAMENTO LIXEIRA
ESC: 1/25

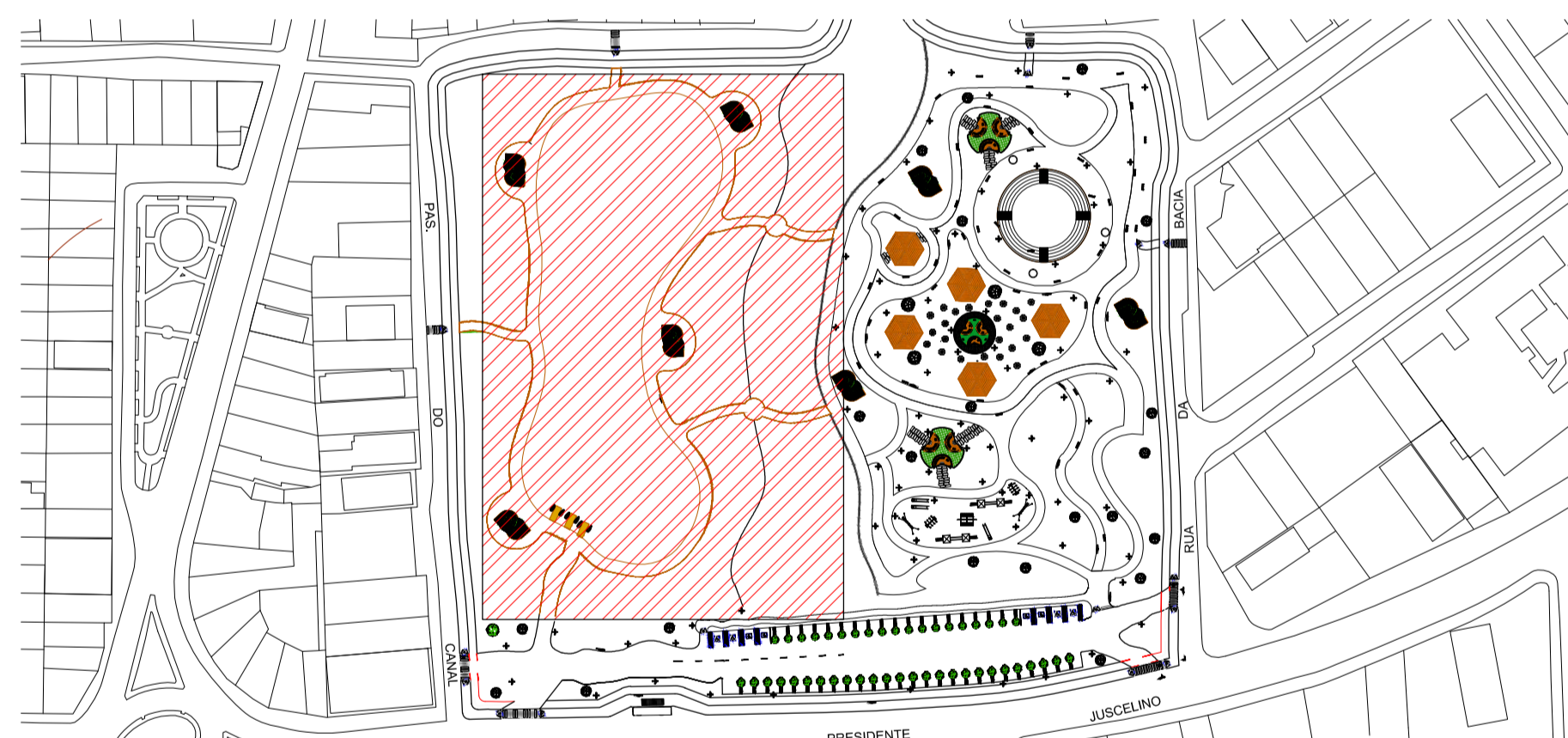

LOCALIZAÇÃO TABLADO
S/ ESC:

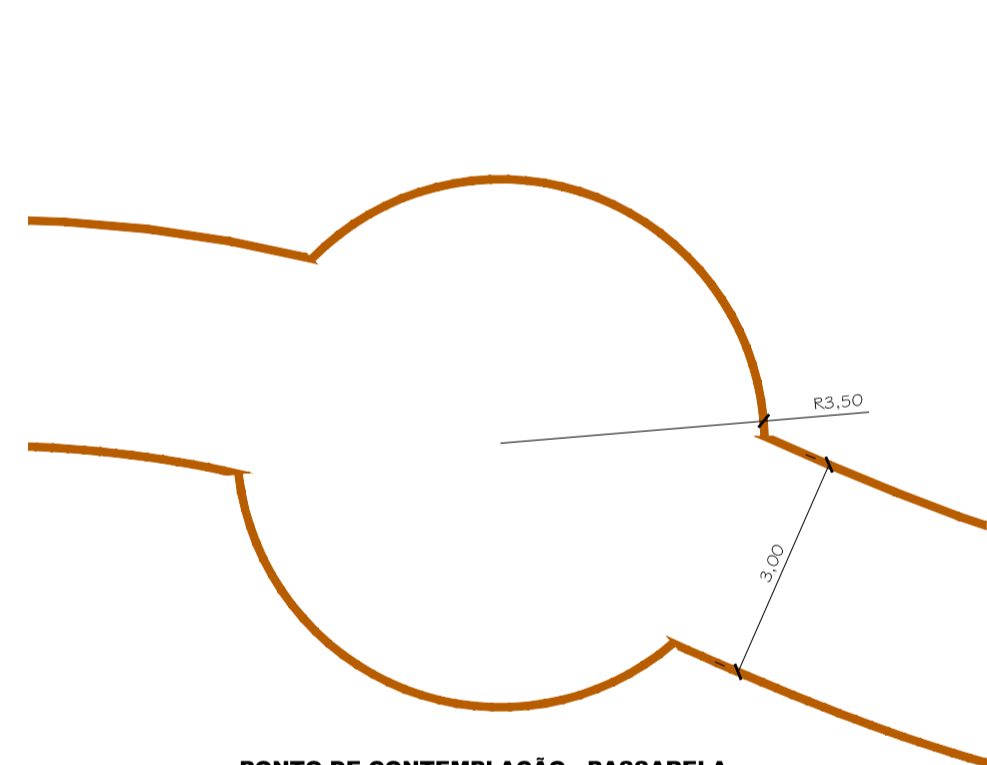

PONTO DE CONTEMPLAÇÃO - PASSARELA
ESC: 1/100

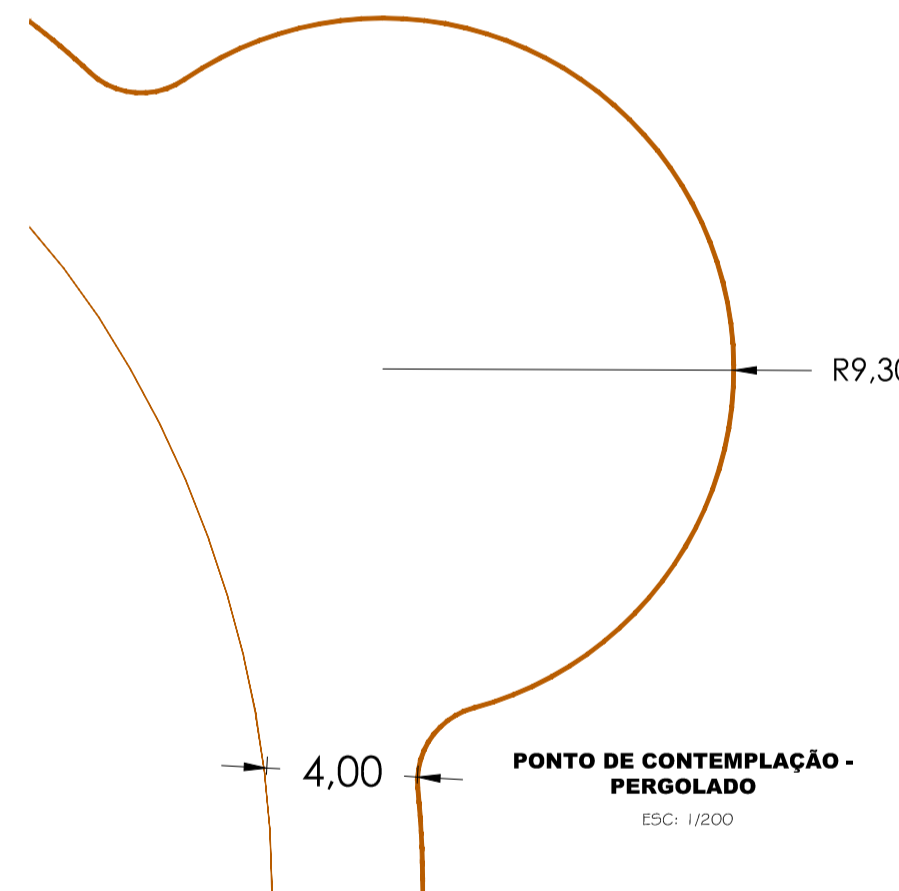

PONTO DE CONTEMPLAÇÃO - PERGOLADO
ESC: 1/200

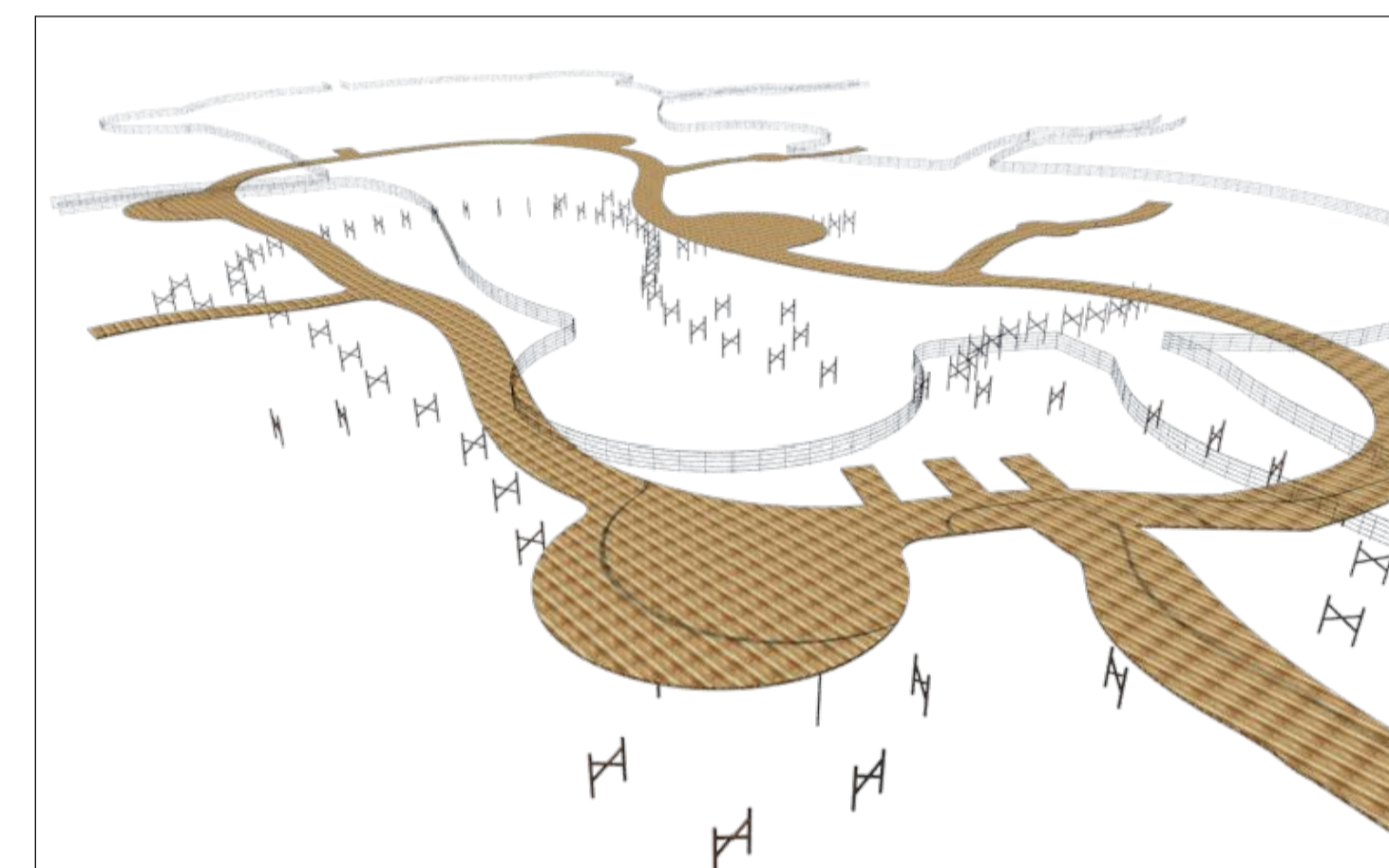

DETALHAMENTO TABLADO

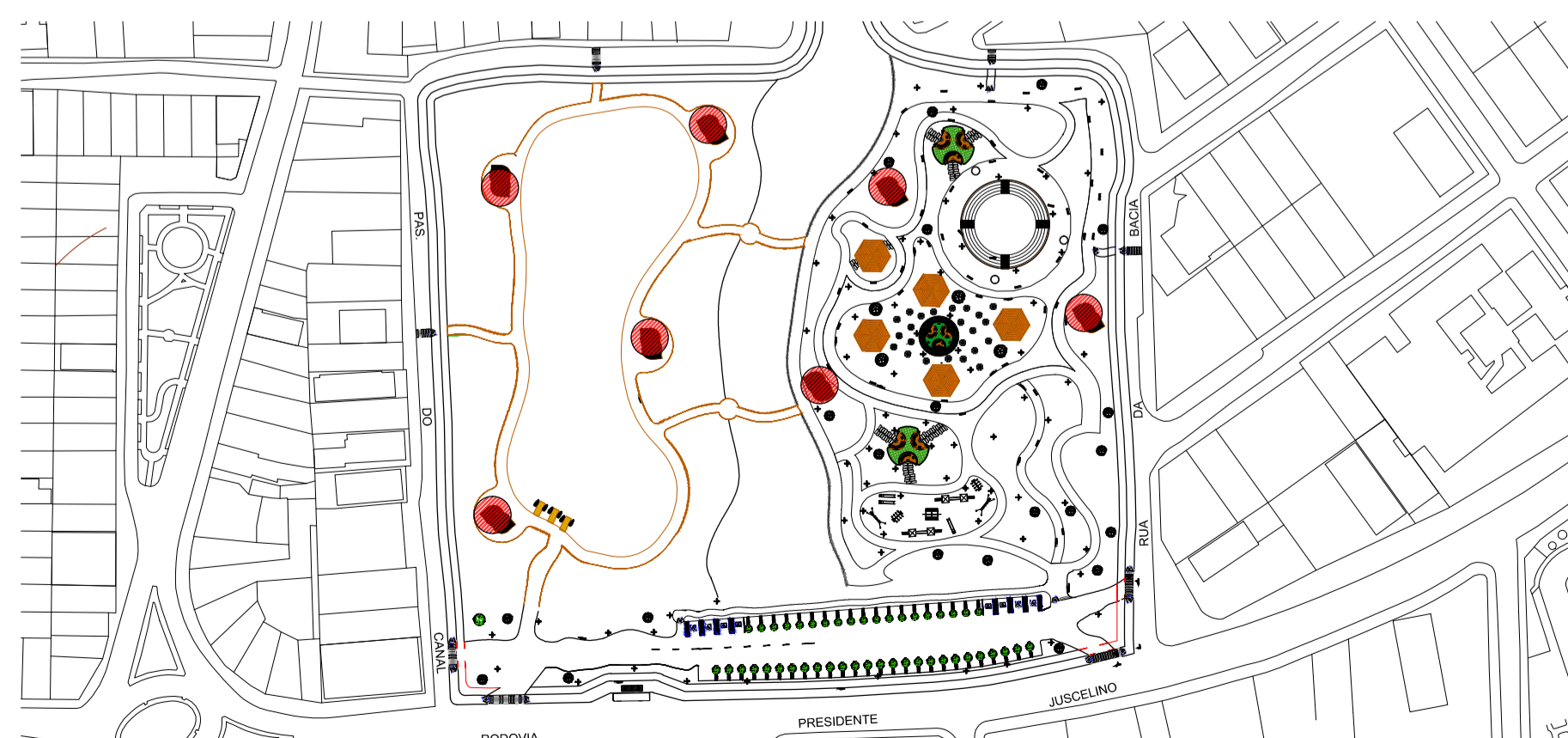

LOCALIZAÇÃO PERGOLADO
S/ ESC:

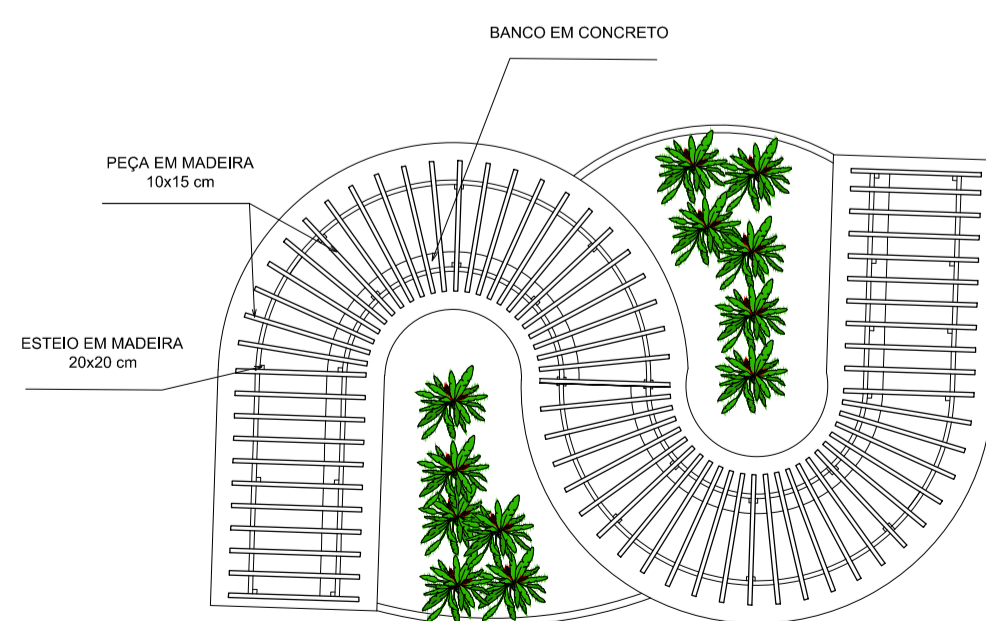

DETALHAMENTO PERGOLADO
ESC: 1/100



OBSERVAÇÕES:	
 INSTITUIÇÃO: UNIVERSIDADE FEDERAL DO AMAPÁ	
CURSO: BACHARELADO EM ARQUITETURA E URBANISMO	
DISCIPLINA: TRABALHO DE CONCLUSÃO DE CURSO	PROFESSOR ORIENTADOR: JOSÉ MARCELO MARTINS MEDEIROS
REVITALIZAÇÃO PAISAGÍSTICA DA BACIA DE ACUMULAÇÃO DO CANAL DO BEIROL	
CONTEÚDO DA PRANCHA: DETALHAMENTOS	
END. DA OBRA: ROD. JUSCELINO KUBITCHEK - S/N BEIROL - MACAPÁ/AP	TÍTULO: PAISAGISMO
ACADÊMICO: PAULO BRUNO DA SILVA GOÉS - 18.2009.04.024	PRANCHA: 06 / 07
DATA: FEVEIRO/2017	ESCALA: INDICADA

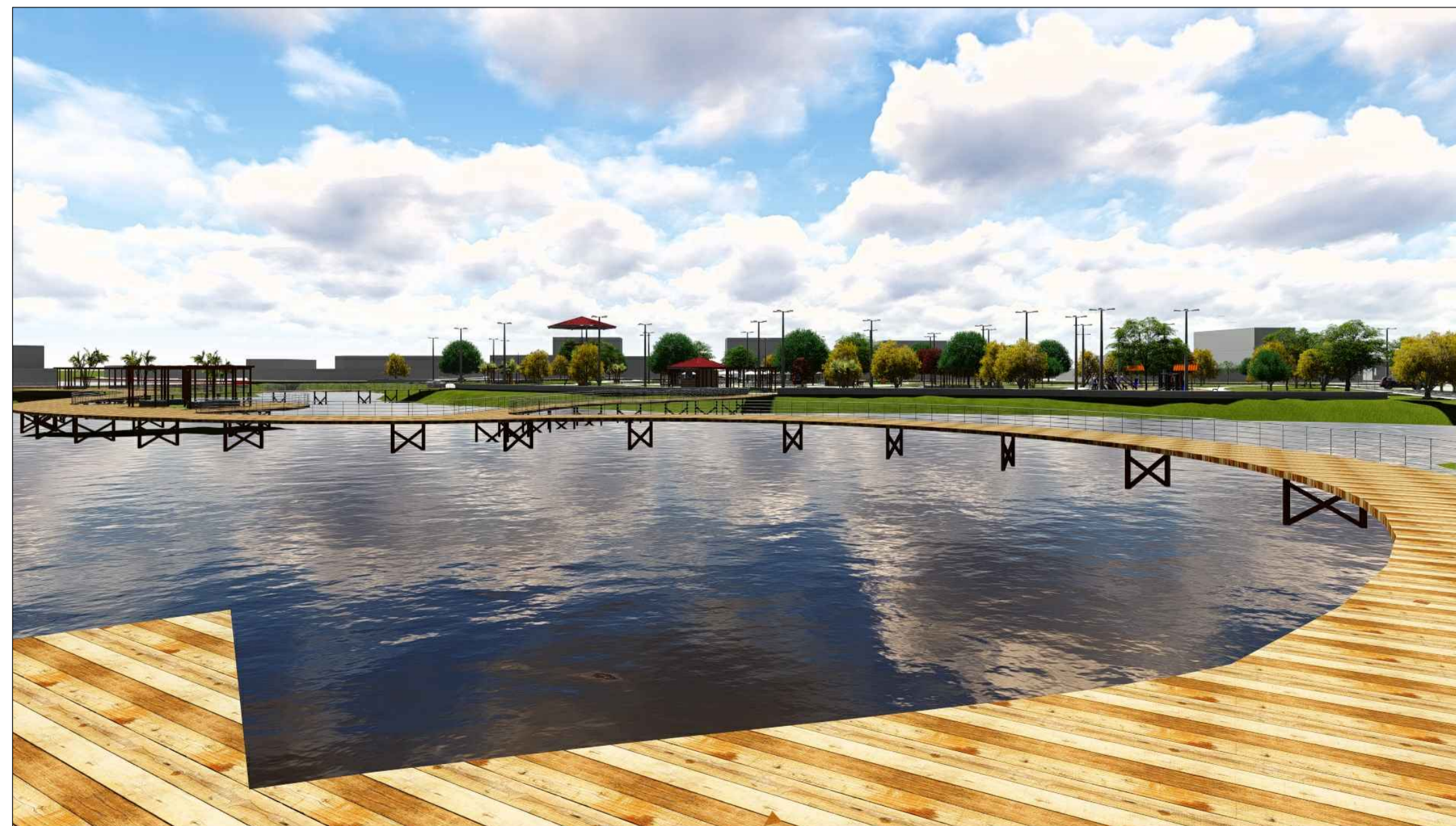

OBSERVAÇÕES:	
	INSTITUIÇÃO: UNIVERSIDADE FEDERAL DO AMAPÁ
CURSO: BACHARELADO EM ARQUITETURA E URBANISMO	
DISCIPLINA: TRABALHO DE CONCLUSÃO DE CURSO	PROFESSOR ORIENTADOR: JOSÉ MARCELO MARTINS MEDEIROS
TÍTULO: REVITALIZAÇÃO PAISAGÍSTICA DA BACIA DE ACUMULAÇÃO DO CANAL DO BEIROL	
CONTEÚDO DA PRANCHA: MAQUETE ELTRÔNICA	
END. DA OBRA: ROD. JUSCELINO KUBITCHEK - S/N BEIROL - MACAPÁ/AP	TÍTULO: PAISAGISMO
ACADÊMICO: PAULO BRUNO DA SILVA GOÉS - 18.2009.04.024	PRANCHA: 07 / 07
DATA: FEVEIRO/2017	ESCALA: INDICADA