

**LOCALIZAÇÃO**  
esc 1:7500

**IMPLANTAÇÃO GERAL**  
esc 1:1000

<b>UNIVERSIDADE FEDERAL DO AMAPÁ</b>			
CURSO	BACHARELADO EM ARQUITETURA E URBANISMO	SEMESTRE	II/2011
DISCIPLINA	TRABALHO DE CONCLUSÃO DE CURSO II		
ORIENTADOR	PROF. ENG. MSc. GABRIELLE DOS ANJOS CURSINO	CO-ORIENTADOR	ARQUIT. ESP. ROSANA DOS SANTOS PALMEIRIM
TÍTULO	IMPLANTAÇÃO GERAL - ORLA	PÁGINA	1 / 6
ALUNO	RAFAEL SANTOS ANDRADE - 1821104561	DATA	JULHO / 2016
		REVISÃO	INDICADA

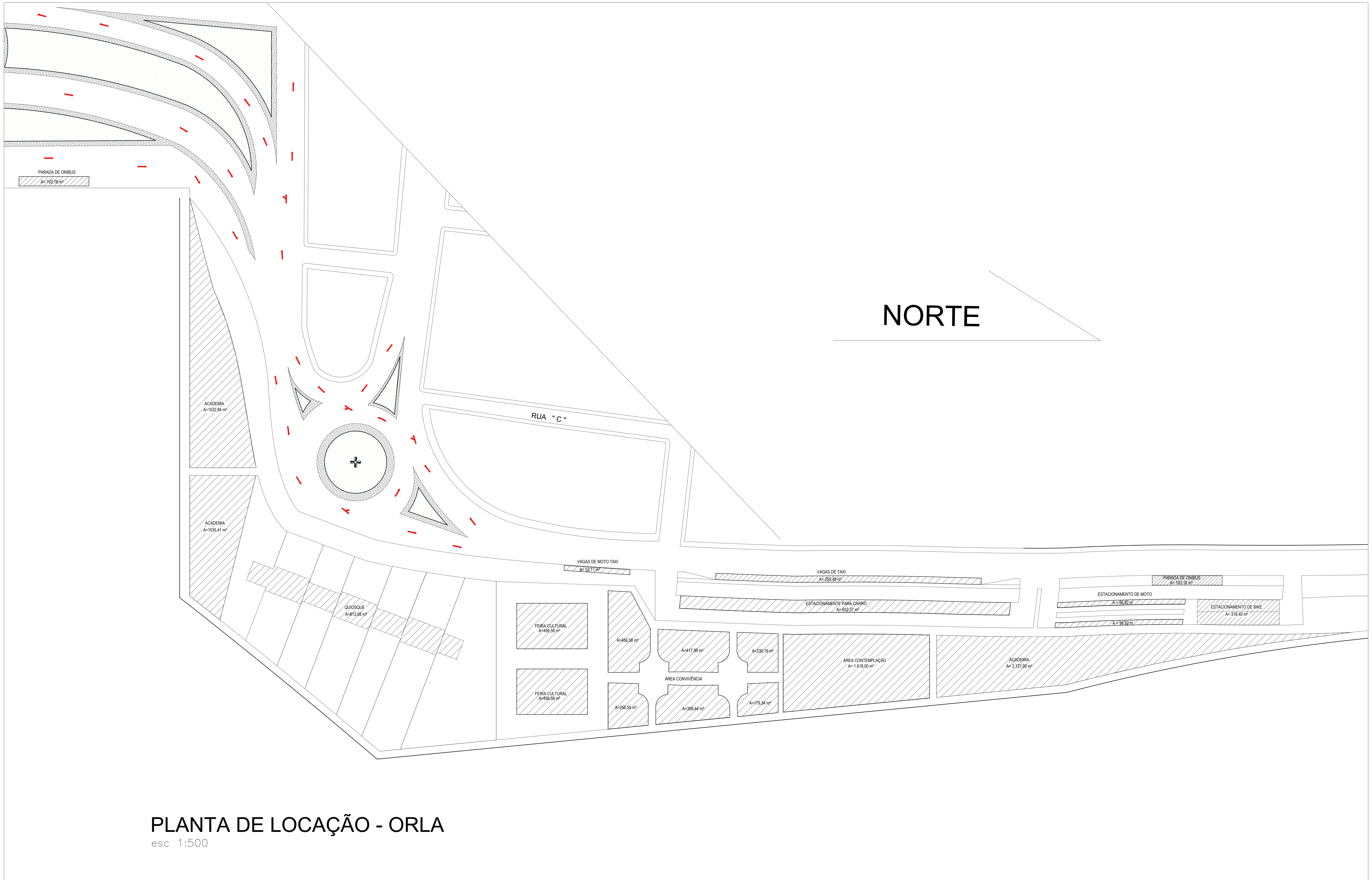

**PLANTA DE LOCAÇÃO - ORLA**  
esc 1:500

<b>UNIVERSIDADE FEDERAL DO AMAPÁ</b>			
CURSO	ARQUITETURA E URBANISMO	SEMESTRE	AJ02011
DISCIPLINA	TRABALHO DE CONCLUSÃO DE CURSO II		
ORIENTADOR	PROF. ENG. ME. GABRIELLE DOS ANJOS CURSINO	CO-ORIENTADOR	ARQUIT. ESP. ROSANA DOS SANTOS PALMEIRA
TÍTULO	LOCAÇÃO - ORLA	FOLHA	2 / 6
AUTOR	RAFAEL SANTOS ANDRADE - 1821104561	DATA	JULHO / 2016
		REVISÃO	INDICADA

AV. EQUATORIAL

NORTE

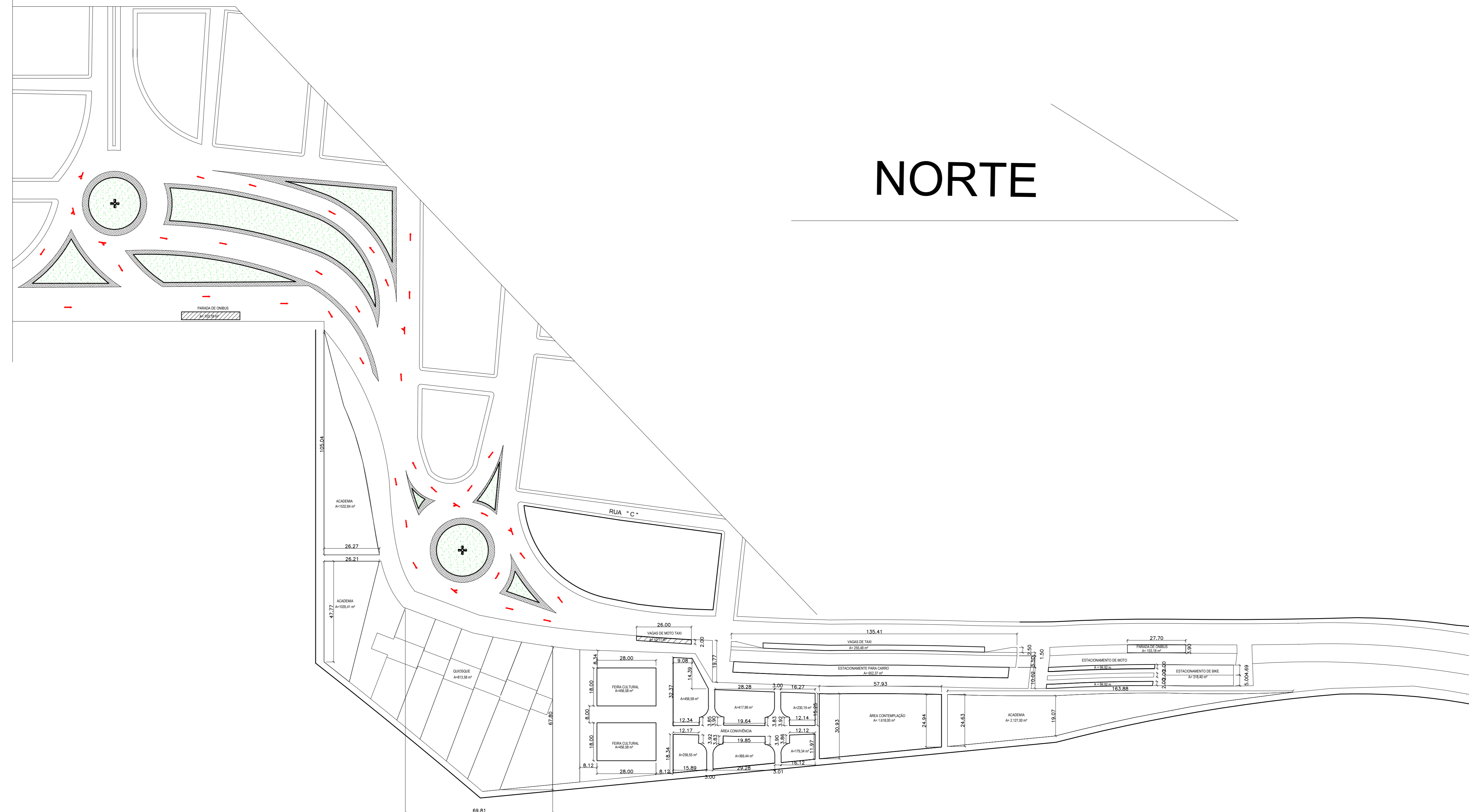

PLANTA BAIXA - ORLA  
esc 1:1000

UNIVERSIDADE FEDERAL DO AMAPÁ

CURSO	ARQUITETURA E URBANISMO	SEMESTRE	AJ02011
DISCIPLINA	TRABALHO DE CONCLUSÃO DE CURSO II		
ORIENTADOR	PROF. ENG. ME. GABRIELE DOS ANJOS CURSINO	CO-ORIENTADOR	ARQUIT. ESP. ROSANA DOS SANTOS PALMERM
TÍTULO	PLANTA BAIXA - ORLA	PÁGINA	3 / 6
AUTOR	RAFAEL SANTOS ANDRADE - 1821104561	DATA	JULHO / 2016
		REVISÃO	INDICADA

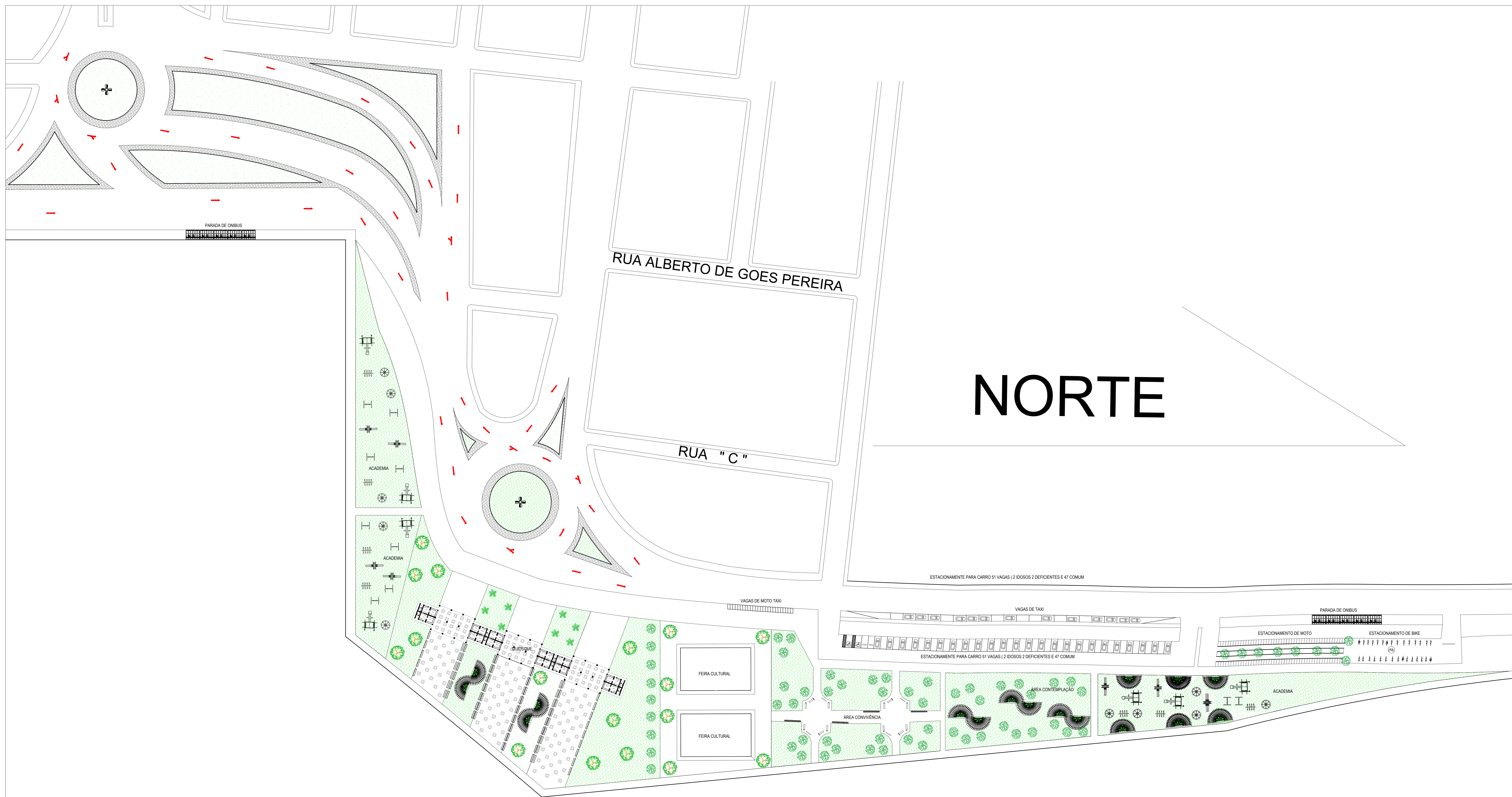

LAYOUT - ORLA  
esc 1:500

ACADEMIA AO AR LIVRE

- 1- EDEJA
- 2- ROTACION DA LAZARDA
- 3- SIMULADOR DE CARRADA
- 4- PRESSAO DE PERNAS
- 5- SIMULADOR DE CARRADA
- 6- MULTIFUNCOES
- 7- ALONGADOR
- 8- ROTACION VERTICAL
- 9- SUPR
- 10- REMOCA TERREJA

ESTACIONAMENTO DE CARROS

- 1- TOTAL DE 48 VAGAS
- 2- 20 VAGAS PARA DEFICIENTES
- 3- 28 VAGAS COMUM

FEIRA CULTURAL

- 1- ESTRUTURA METALICA PRE-FABRICADA
- 2- PISO DE BLOCOS INTERTRAVADOS

QUIOSQUE

- 1- ARQUITETURA REGIONAL VERNACULAR
- 2- COBERTURA EM MADEIRA DE LEI
- 3- COBERTURA EM TELHA CERAMICA

AREA DE CONTEMPLAÇÃO

- 1- PISO REVESTIDO COM CERAMICA
- 2- PERGOLADO EM MADEIRA DE LEI

<b>UNIVERSIDADE FEDERAL DO AMPÁ</b>	
CURSO: BACHARELADO EM ARQUITETURA E URBANISMO	TURMA: A/2011
TRABALHO DE CONCLUSÃO DE CURSO II	
PROFESSOR: PROF. ENG. MS. GABRIEL DOS ANJOS CURSINO	ORIENTADOR: ARQUIT. ESP. ROSANA DOS SANTOS PALMEIRIM
LAYOUT - ORLA	
ALUNO: RAFAEL SANTOS ARAUJO - 180119401	DATA: JULHO 2015
PÁGINA: 4 / 6	

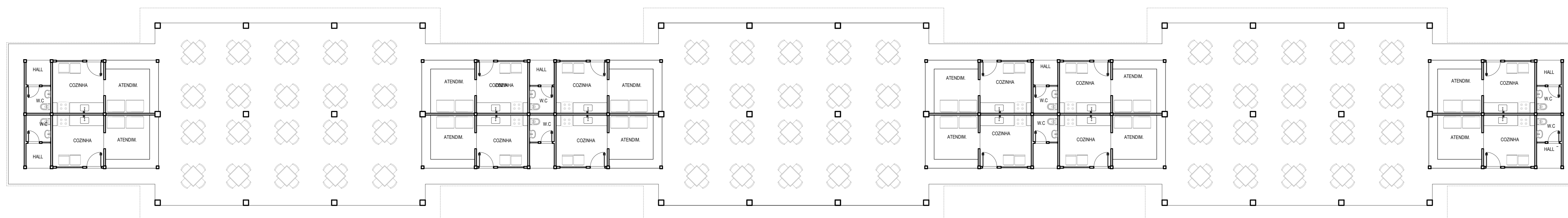

LAYOUT - QUIOSQUE  
Escala 1/100

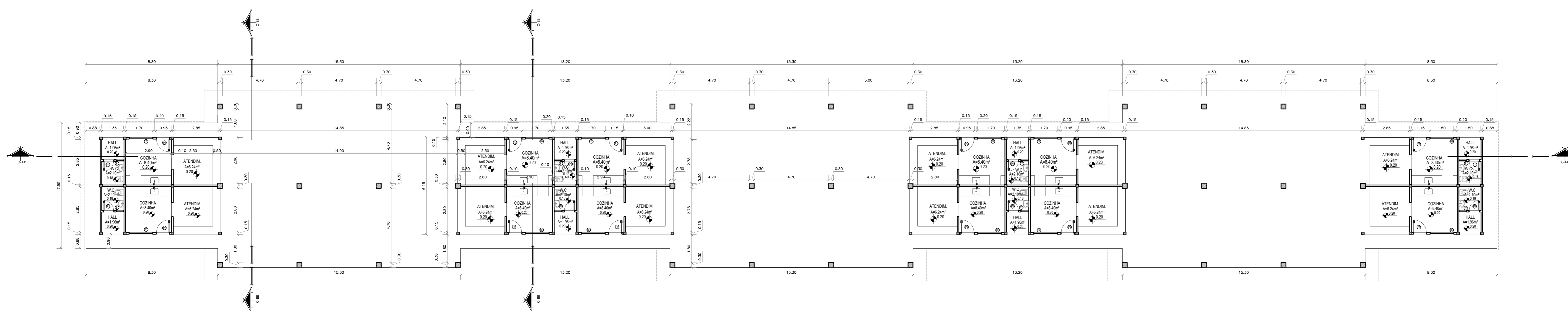

PLANTA BAIXA - QUIOSQUES  
Escala 1/100

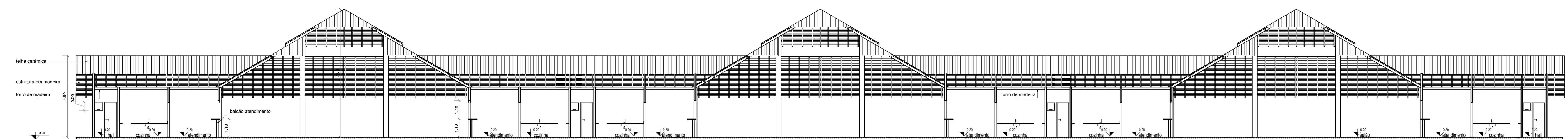

CORTE AA - QUIOSQUE  
Escala 1/100

UNIVERSIDADE FEDERAL DO AMAPÁ

CURSO	ARQUITETURA E URBANISMO	SEMESTRE	II/2011
DISCIPLINA	TRABALHO DE CONCLUSÃO DE CURSO II		
PROFESSOR	PROF. ENG. MSc. GABRIELLE DOS ANJOS CARSINO	COORDENADOR	ARQUIT. ESP. ROSANA DOS SANTOS PALMEIRA
ASSUNTO	LAYOUT - QUIOSQUE PLANTA BAIXA - QUIOSQUE CORTE AA - QUIOSQUE	FECHA	5 / 6
ALUNO	RAFAEL SANTOS ANDRADE - 1820104561	DATA	JULHO / 2016
		PROVA	INDICAÇÃO

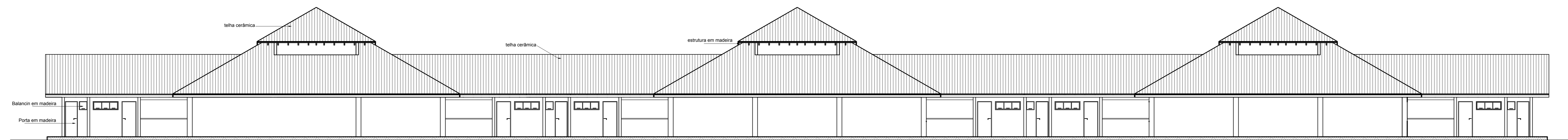
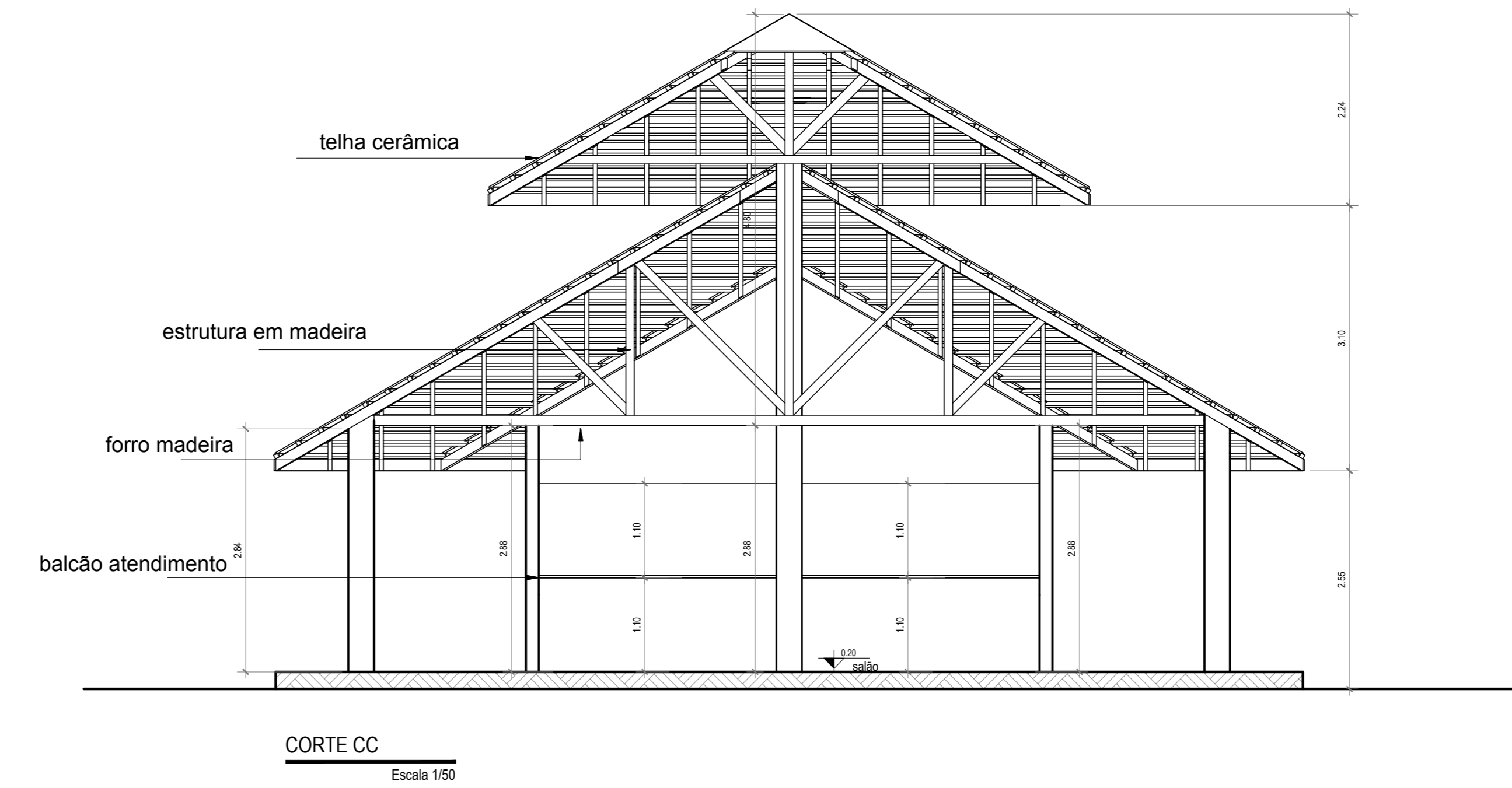
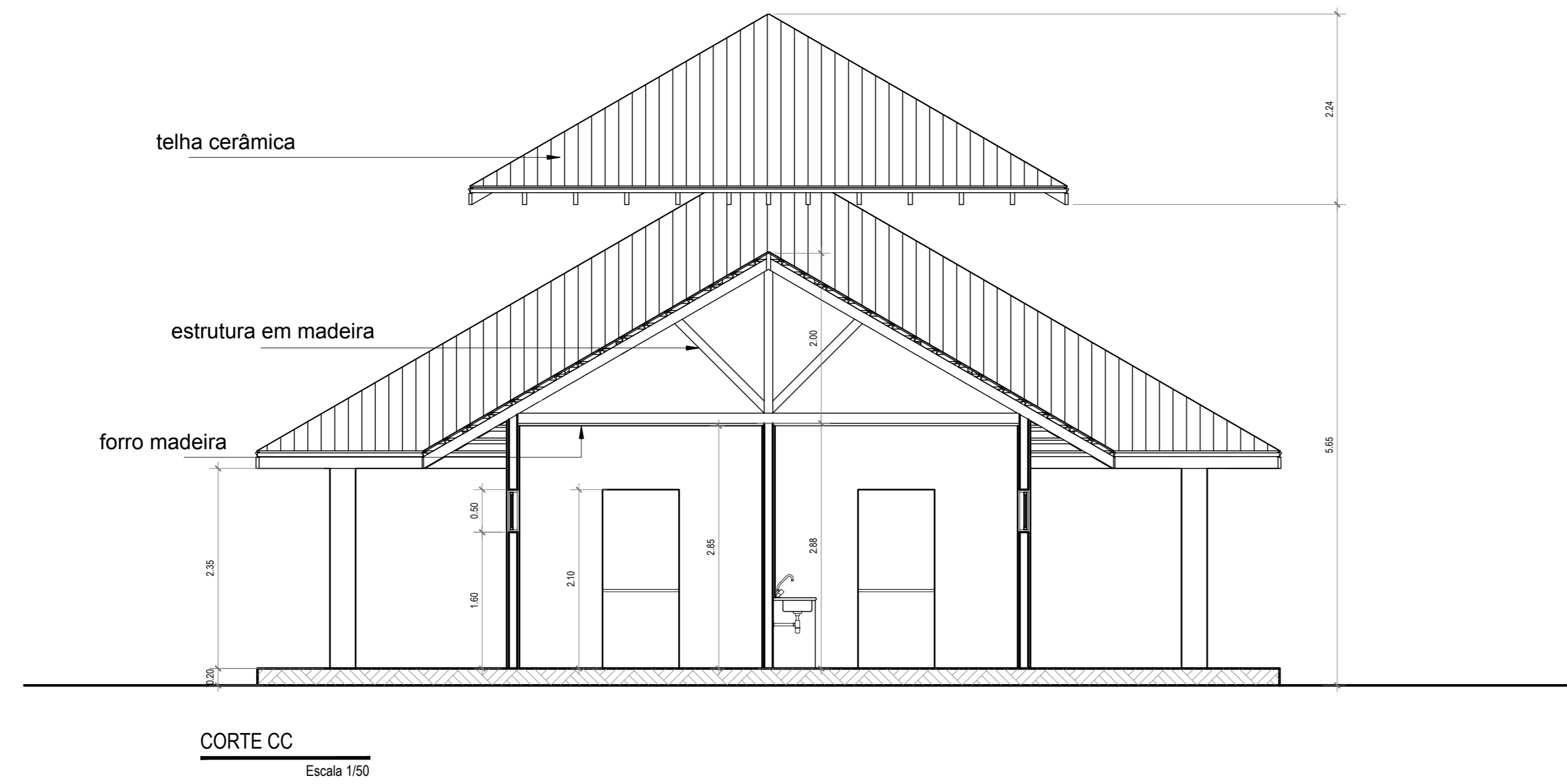

ELEVAÇÃO FRONTAL - QUIOSQUES  
Escala 1/100

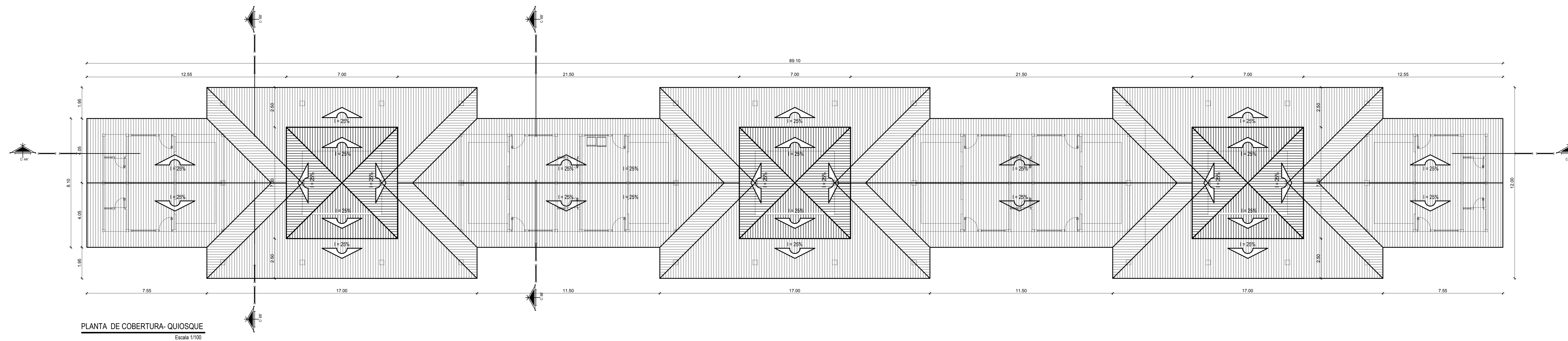

PLANTA DE COBERTURA - QUIOSQUE  
Escala 1/100