

AMAPÁ MACAPÁ

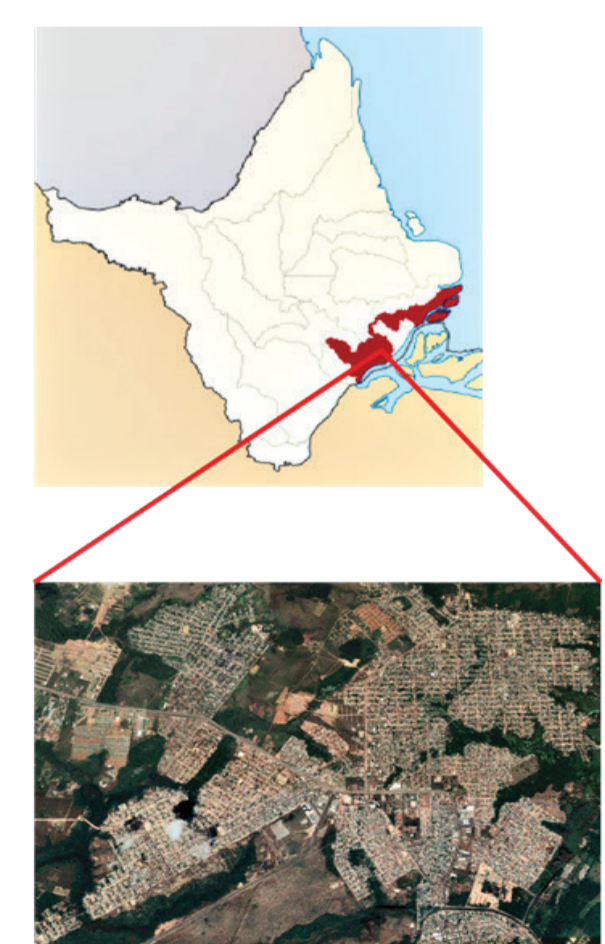

PLANTA GERAL  
esc. 1/2500

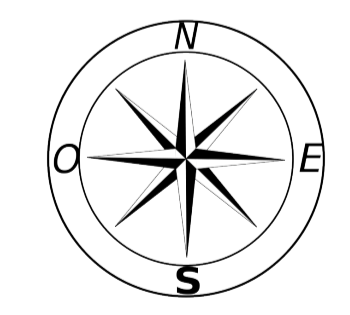

UNIVERSIDADE FEDERAL DO AMAPÁ - UNIFAP	
CURSO: BACHARELADO EM ARQUITETURA E URBANISMO	
DISCIPLINA: TRABALHO DE CONCLUSÃO DE CURSO	
PROFESSOR ORIENTADOR: GÉSSICA NOGUEIRA DOS SANTOS	
ACADÊMICO: RENATO PINTO DA COSTA - 201310940046	
PARQUE URBANO ZONA NORTE	
CONTEÚDO DA PRANCHA: PLANTA BAIXA E PLANTA DE SITUAÇÃO	PRANCHA:
Data: Dezembro 2018	Escala: Indicada
Título: Paisagismo	1/6

LOCALIZAÇÃO  
S/ ESC.

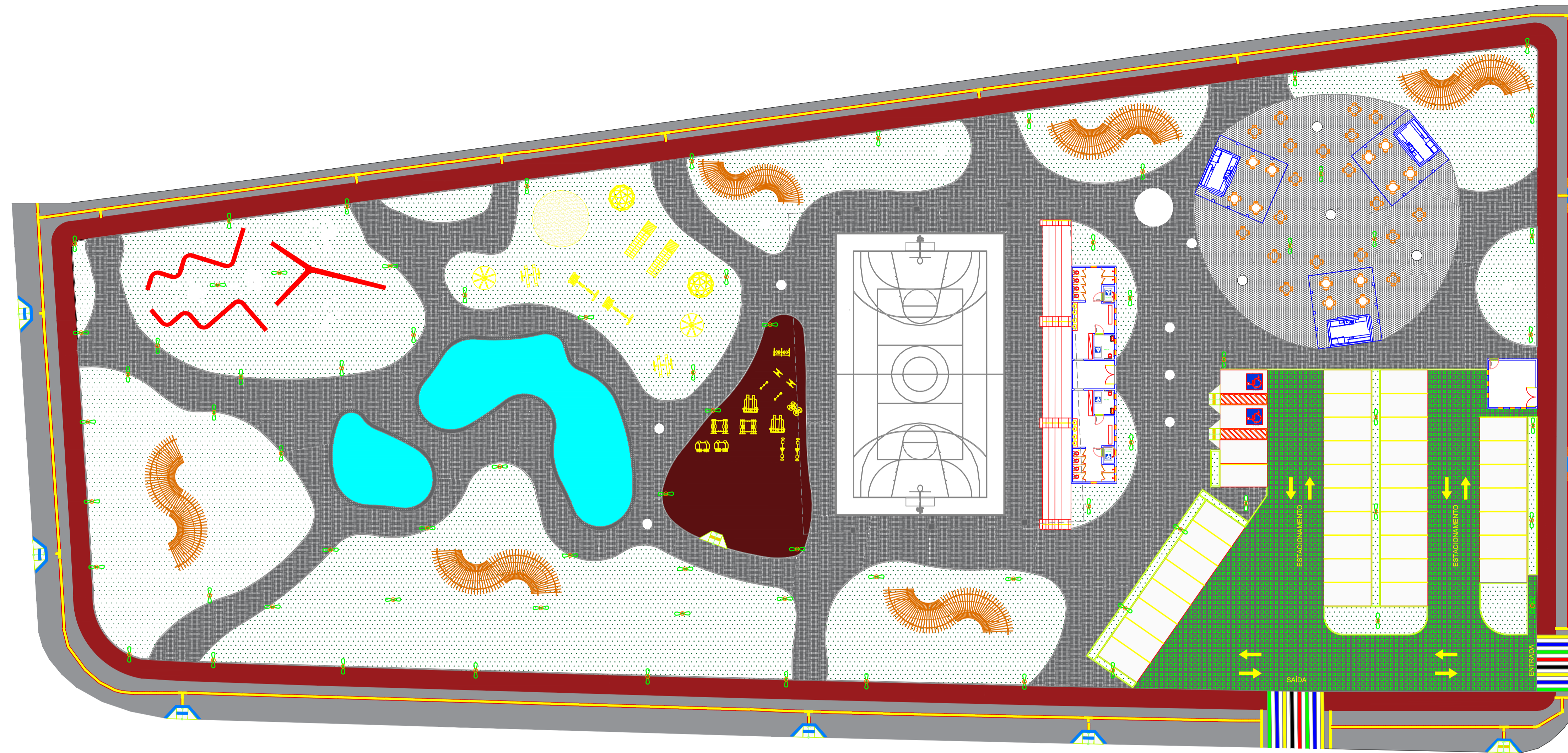

PLANTA DE PISO E MOBILIÁRIO  
esc. 1/2500

ESPECIFICAÇÕES DE PISO	
IDENTIFIC.	DESCRIÇÃO:
	PISO INTERTRAVADO CALÇADAS
	PISO INTERTRAVADO - ÁREA PRAÇA DE ALIMENTAÇÃO
	PISO EM CONCRETO - ÁREA ACADEMIA
	PISO TÁTIL EXTERNO DE ALERTA EM CONCRETO, NA COR: AMARELA, MODELO/MARCA: DURABLE - TOTAL ACESSIBILIDADE OUSIMILAR.
	PISO TÁTIL EXTERNO DIRECIONAL EM CONCRETO, NA COR: AMARELA, MODELO/MARCA: DURABLE - TOTAL ACESSIBILIDADE OUSIMILAR.
	GUIA - MEIO FIO EM CONCRETO
	PISO EM BRITA
	PISO GRAMA - ESTACIONAMENTO
	PISO CICLOVIA EM CONCRETO
	PISO CALÇADA EM CONCRETO
	PISO ESTACIONAMENTO EM CONCRETO
	AREIA - PLAYGROUND
	ESPELHO D'ÁGUA

ESPECIFICAÇÕES DE INSTALAÇÕES		
IDENTIFIC.	DESCRIÇÃO:	QUANT.
	ILUMINAÇÃO EXTERNA COM LUMINÁRIA TIPO 2 PÉTALAS PARA FIXAÇÃO EM POSTE COM LÂMPADA DE VAPOR SÓDIO 250W - H = 6 METROS	70
	PERGOLADO EM MADEIRA	06

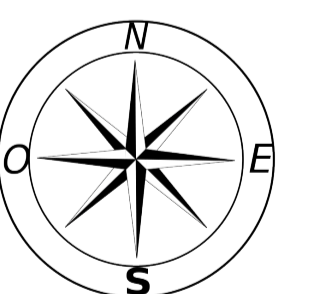



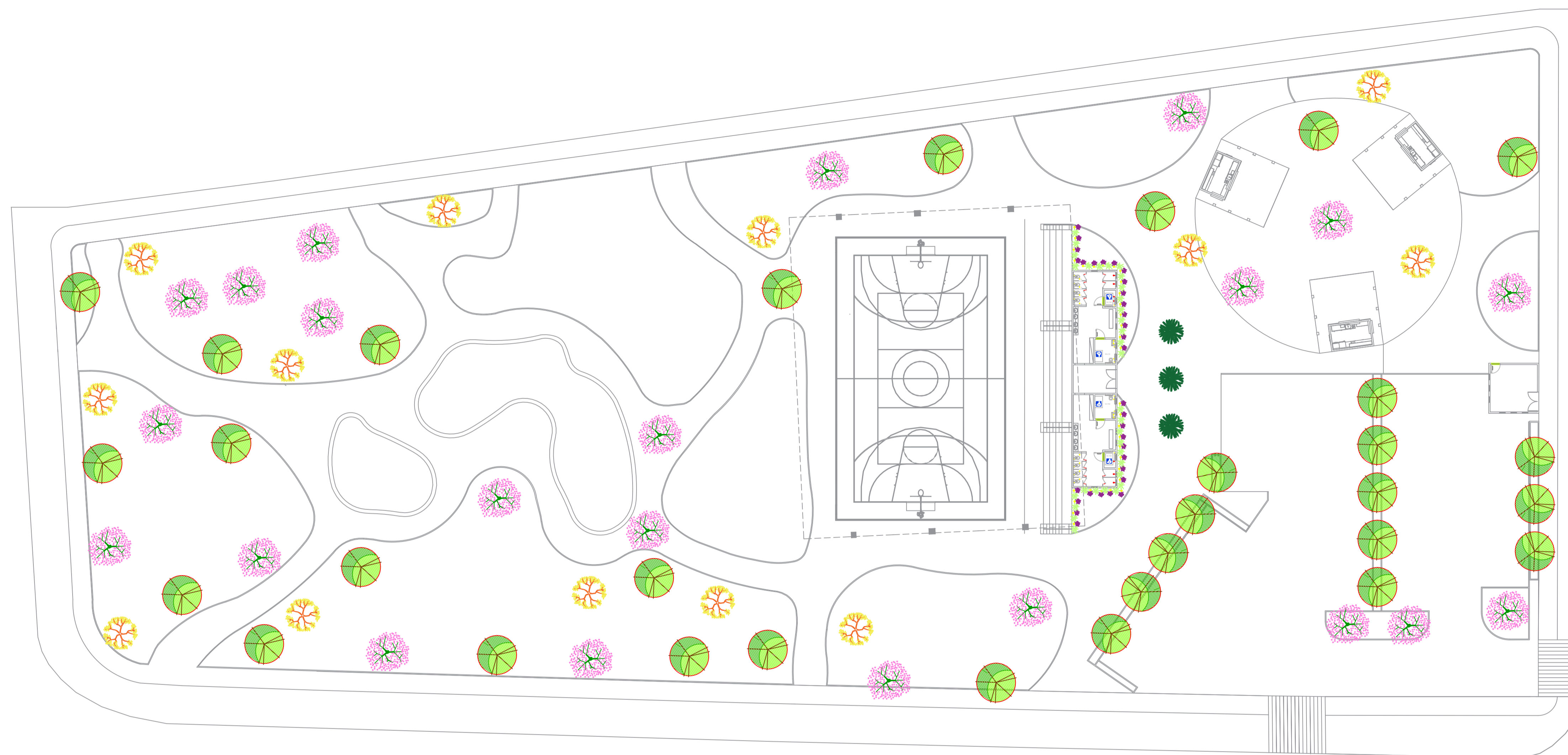

UNIVERSIDADE FEDERAL DO AMAPÁ - UNIFAP		
CURSO: BACHARELADO EM ARQUITETURA E URBANISMO		
DISCIPLINA: TRABALHO DE CONCLUSÃO DE CURSO		
PROFESSOR ORIENTADOR: GÉSSICA NOGUEIRA DOS SANTOS		
ACADÊMICO: RENATO PINTO DA COSTA - 201310940046		
PARQUE URBANO ZONA NORTE		
CONTEÚDO DA PRANCHA: PLANTA DE PISO E MOBILIÁRIO	PRANCHA:	2/6
Data: Dezembro 2018	Escala: Indicada	Título: Paisagismo

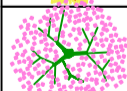

PLANTA DE ARBORIZAÇÃO  
esc. 1/2500

### ESPECIFICAÇÕES ESPÉCIES PAISAGISMO

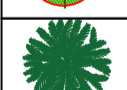
#### ÁRVORES

IDENT.	NOME POPULAR	NOME CIENTÍFICO	QUANT.	ALTURA MÍN. MUDA
	OITI	<i>Licania tomentosa</i>	13	2,00 m
	LOFANTERA	<i>Lophantera lactescen</i>	23	2,00 m
	SOMBREIRO	<i>Clitoria fairchildiana</i>	31	2,00 m
	PALMEIRA-RABO-DE-RAPOSA	<i>Wodyetia bifurcata</i>	03	2,00 m
	HIBISCO	<i>Hibiscus rosa-sinensis</i>	32	1,00 m

#### GRAMAS

IDENT.	NOME COMUM	NOME CIENTÍFICO	QUANT.	ALTURA MAX.
	GRAMA ESMERALDA	<i>Zoysia japonica</i>		em leivas

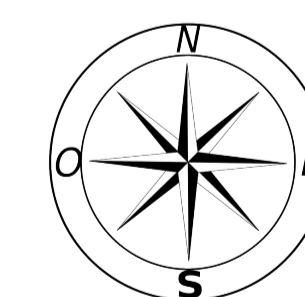

UNIVERSIDADE FEDERAL DO AMAPÁ - UNIFAP

CURSO:  
BACHARELADO EM ARQUITETURA E URBANISMO

DISCIPLINA:  
TRABALHO DE CONCLUSÃO DE CURSO

PROFESSOR ORIENTADOR:  
GÉSSICA NOGUEIRA DOS SANTOS

ACADÊMICO:  
RENATO PINTO DA COSTA - 201310940046

PARQUE URBANO ZONA NORTE

CONTEÚDO DA PRANCHA:  
PLANTA DE ARBORIZAÇÃO

PRANCHA:

Data: Dezembro 2018 | Escala: Indicada | Título: Paisagismo

3/6

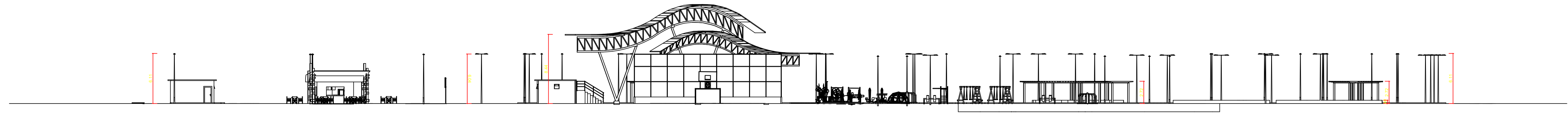

CORTE A  
esc. 1/2500

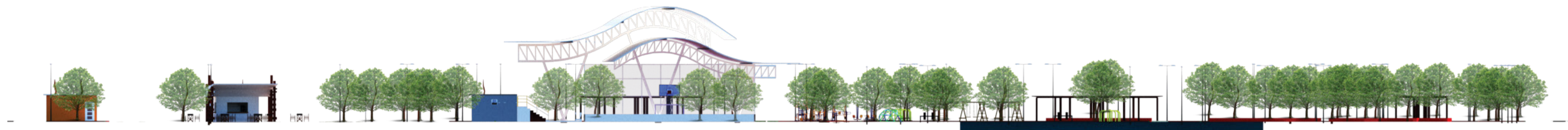

VISTA CORTE A  
SI ESC.

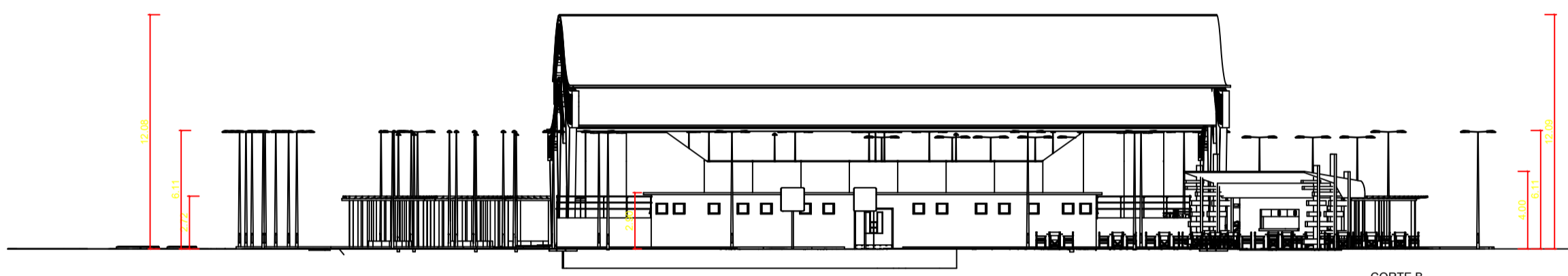

CORTE B  
esc. 1/2500

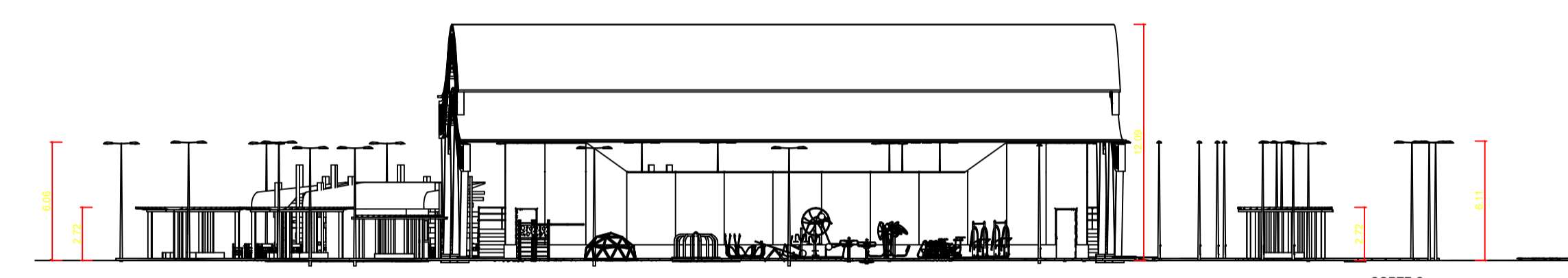

CORTE C  
esc. 1/2500



VISTA CORTE B  
SI ESC.



VISTA CORTE C  
SI ESC.

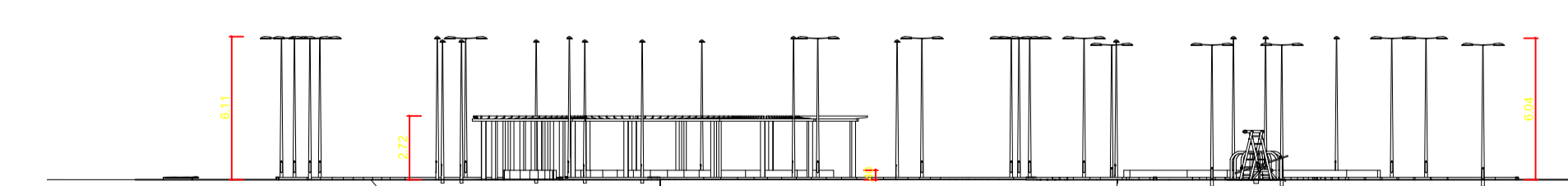

CORTE D  
esc. 1/2500



VISTA CORTE D  
SI ESC.

<b>UNIVERSIDADE FEDERAL DO AMAPÁ - UNIFAP</b>		
CURSO: <b>BACHARELADO EM ARQUITETURA E URBANISMO</b>		
DISCIPLINA: <b>TRABALHO DE CONCLUSÃO DE CURSO</b>		
PROFESSOR ORIENTADOR: <b>GÉSSICA NOGUEIRA DOS SANTOS</b>		
ACADEMICO: <b>RENATO PINTO DA COSTA - 201310940046</b>		
<b>PARQUE URBANO ZONA NORTE</b>		
CONTEUDO DA PRANCHA: <b>CORTES E VISTAS A, B, C, D</b>		PRANCHA:
Data: <b>Dezembro 2018</b>	Escala: <b>Indicada</b>	Título: <b>Paisagismo</b>
		<b>4/6</b>

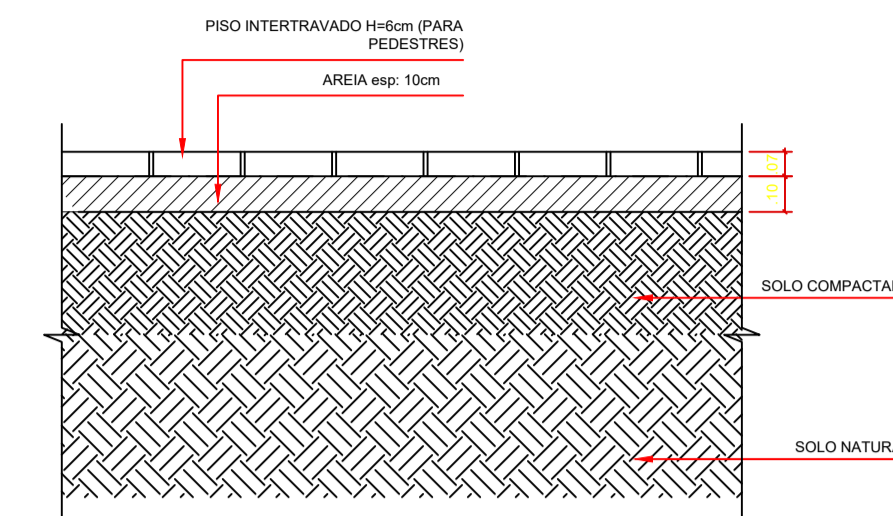
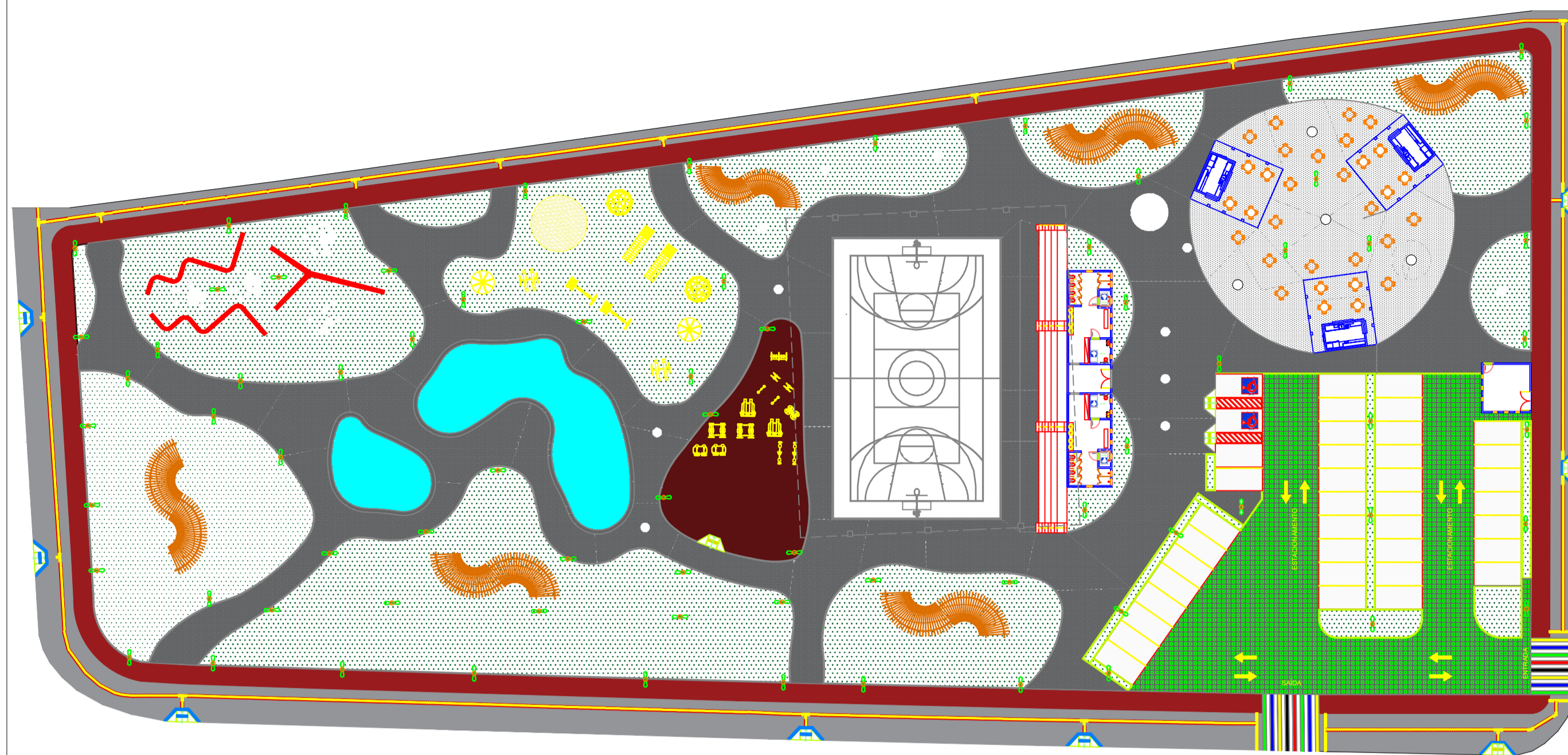

DETALHE GÊNÉRICO - PISO INTERTRAVADO  
ESCALA 1:200

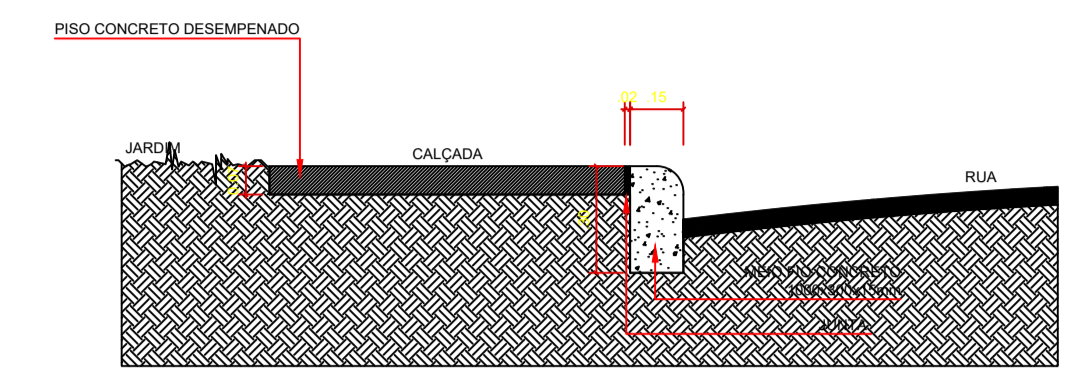

DETALHE - CALÇADA | MEIO FIO | RUA  
ESCALA 1:200

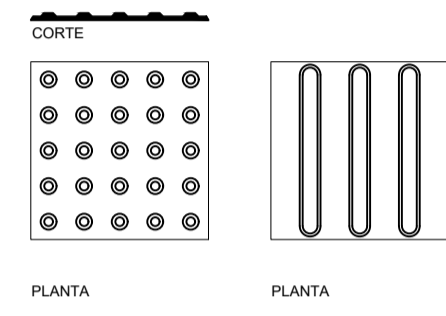

DETALHE SINALIZAÇÃO TÁTIL DE ALERTA E DIRECIONAL  
ESCALA 1:200

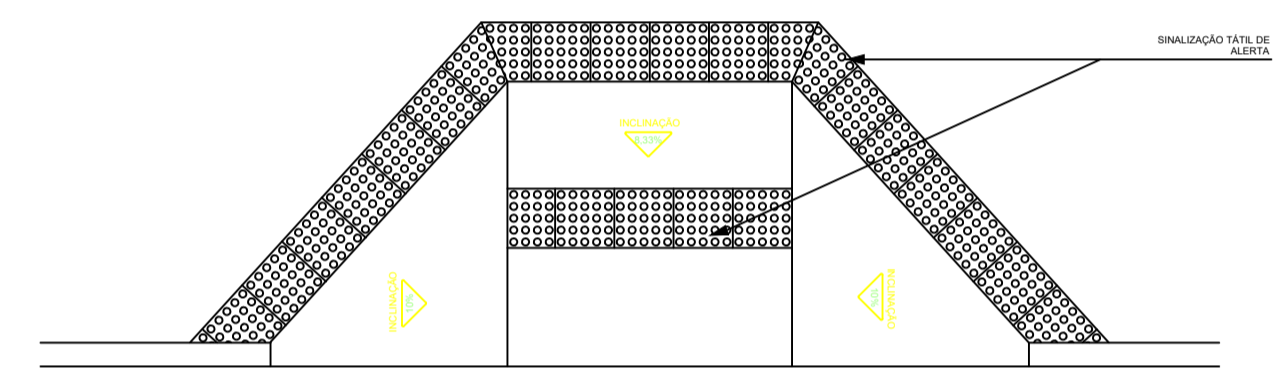

DETALHE RAMPAS ACESSO DEFICIENTES  
ESCALA 1:200

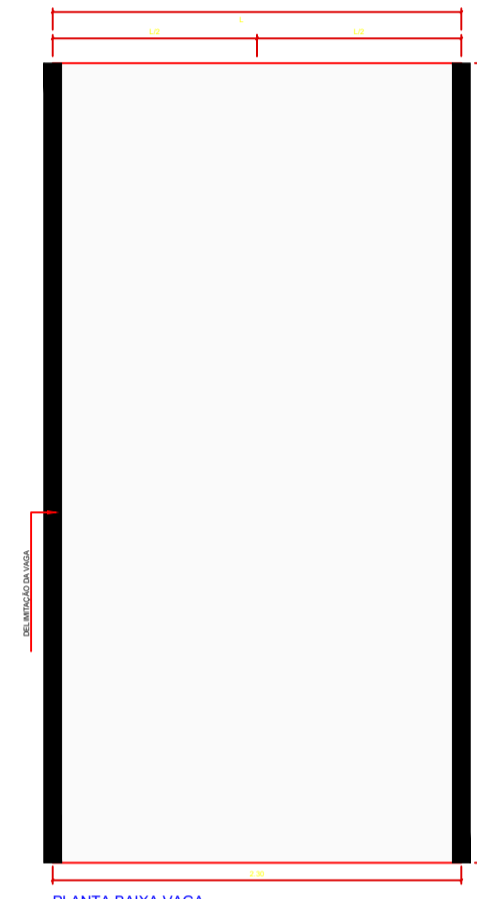

DETALHAMENTO VAGA PNE  
ESCALA 1:200

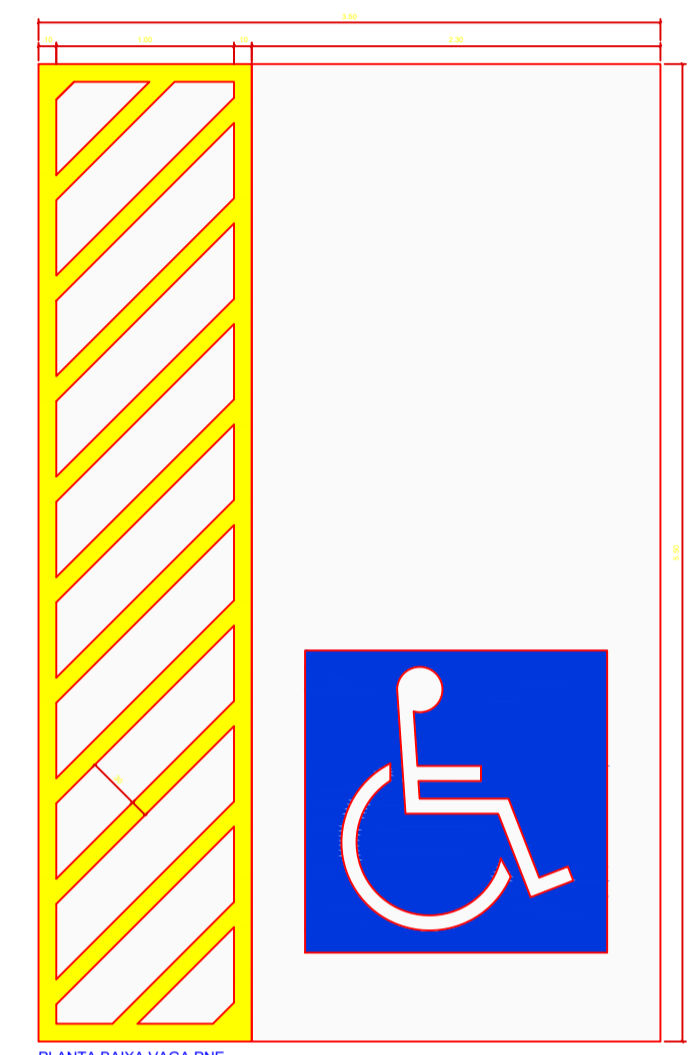

DETALHAMENTO VAGA PNE  
ESCALA 1:200

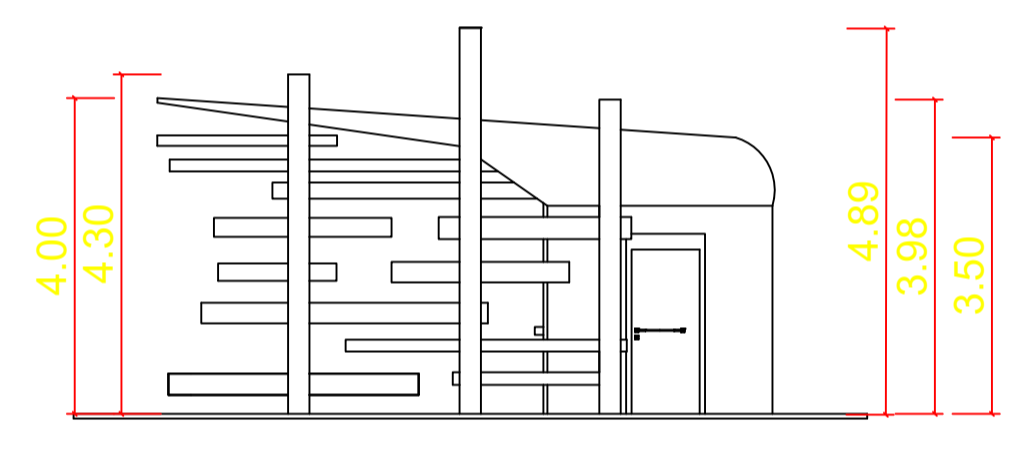
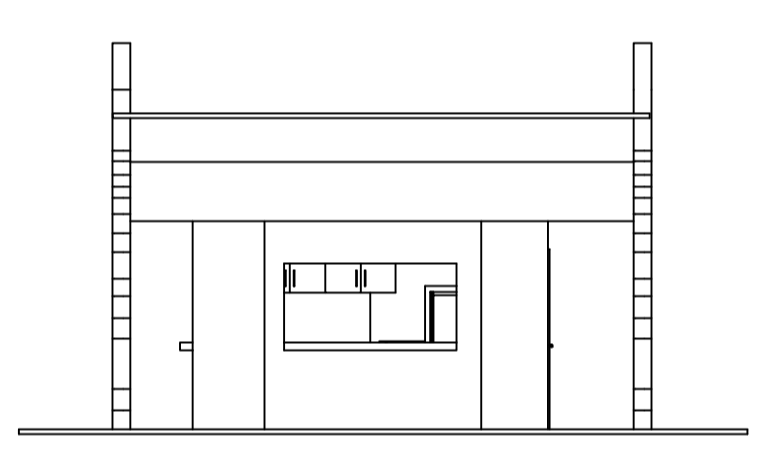
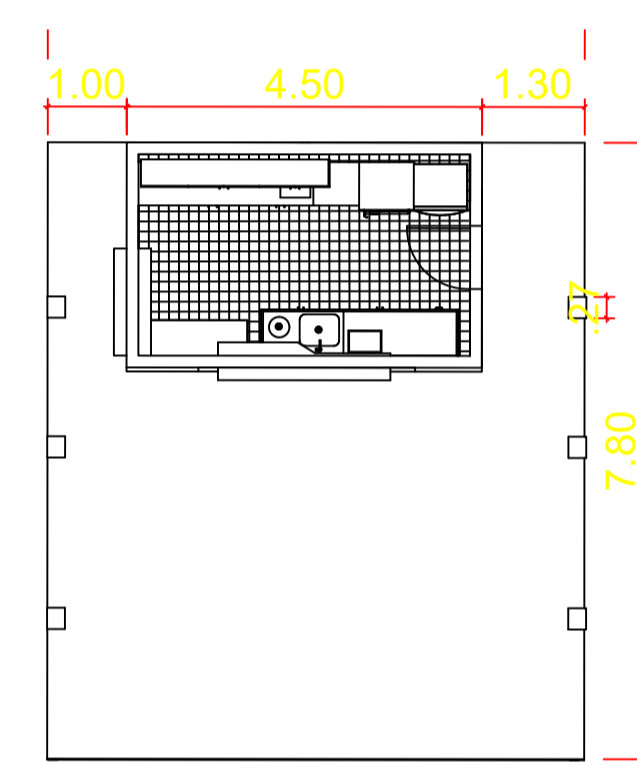

DETALHAMENTO LANÇONETE  
esc. 1/900

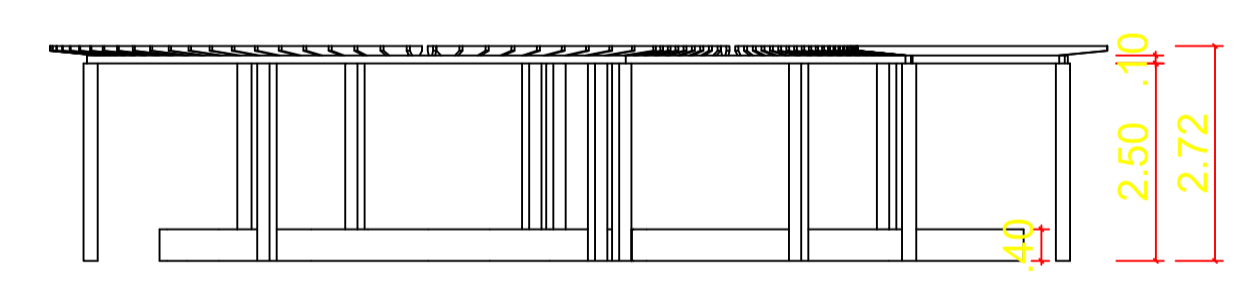
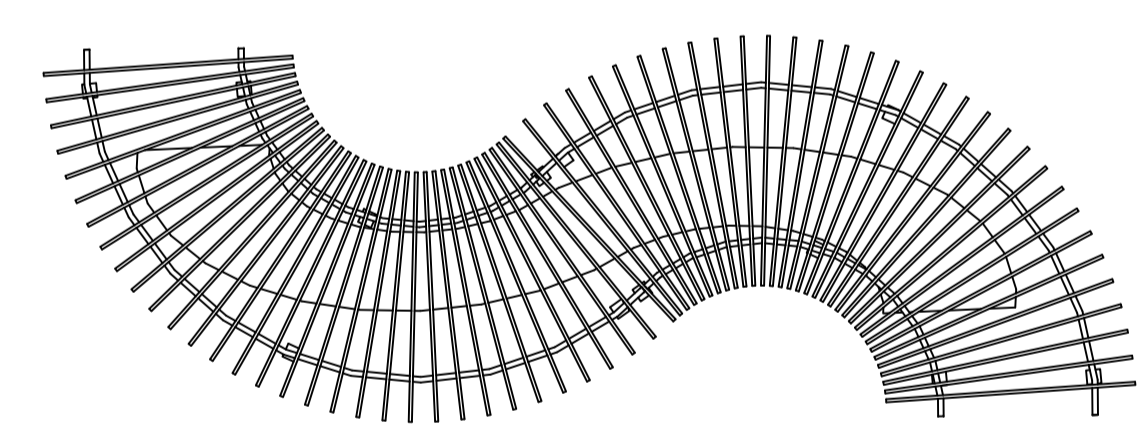

DETALHAMENTO PERGOLADO  
esc. 1/900

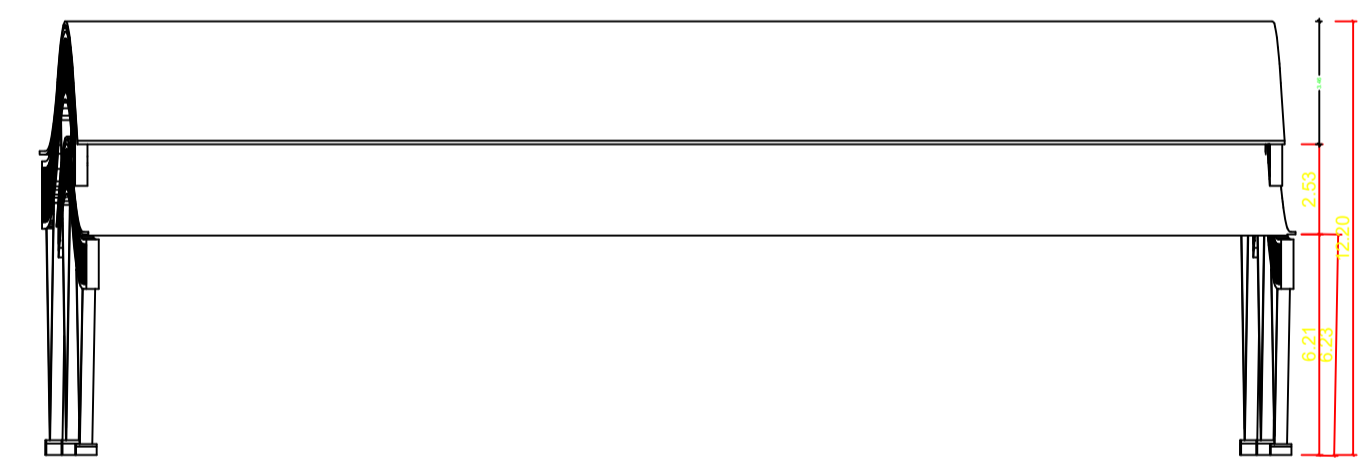

DETALHAMENTO BANCO  
esc. 1/1000

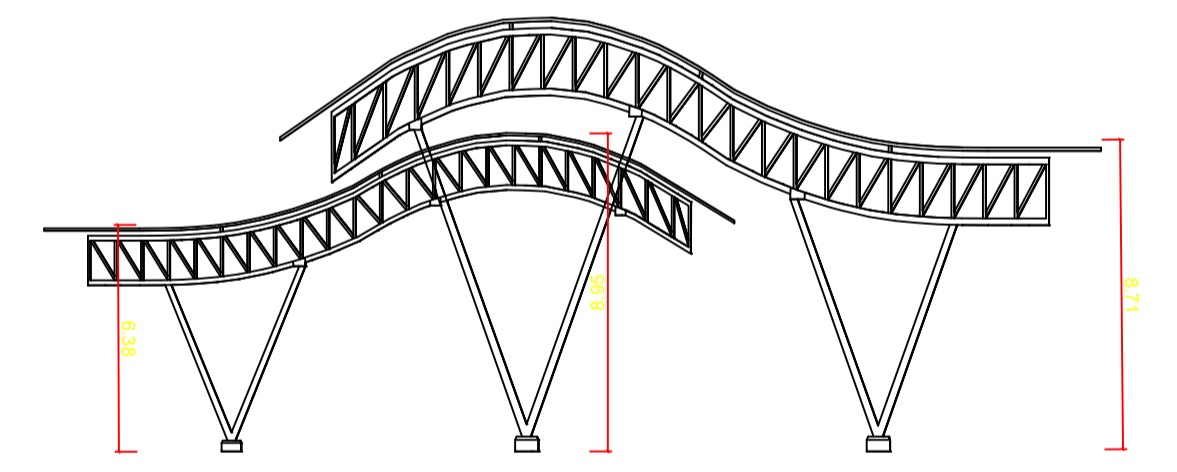

DETALHAMENTO COBERTURA QUADRA  
esc. 1/200

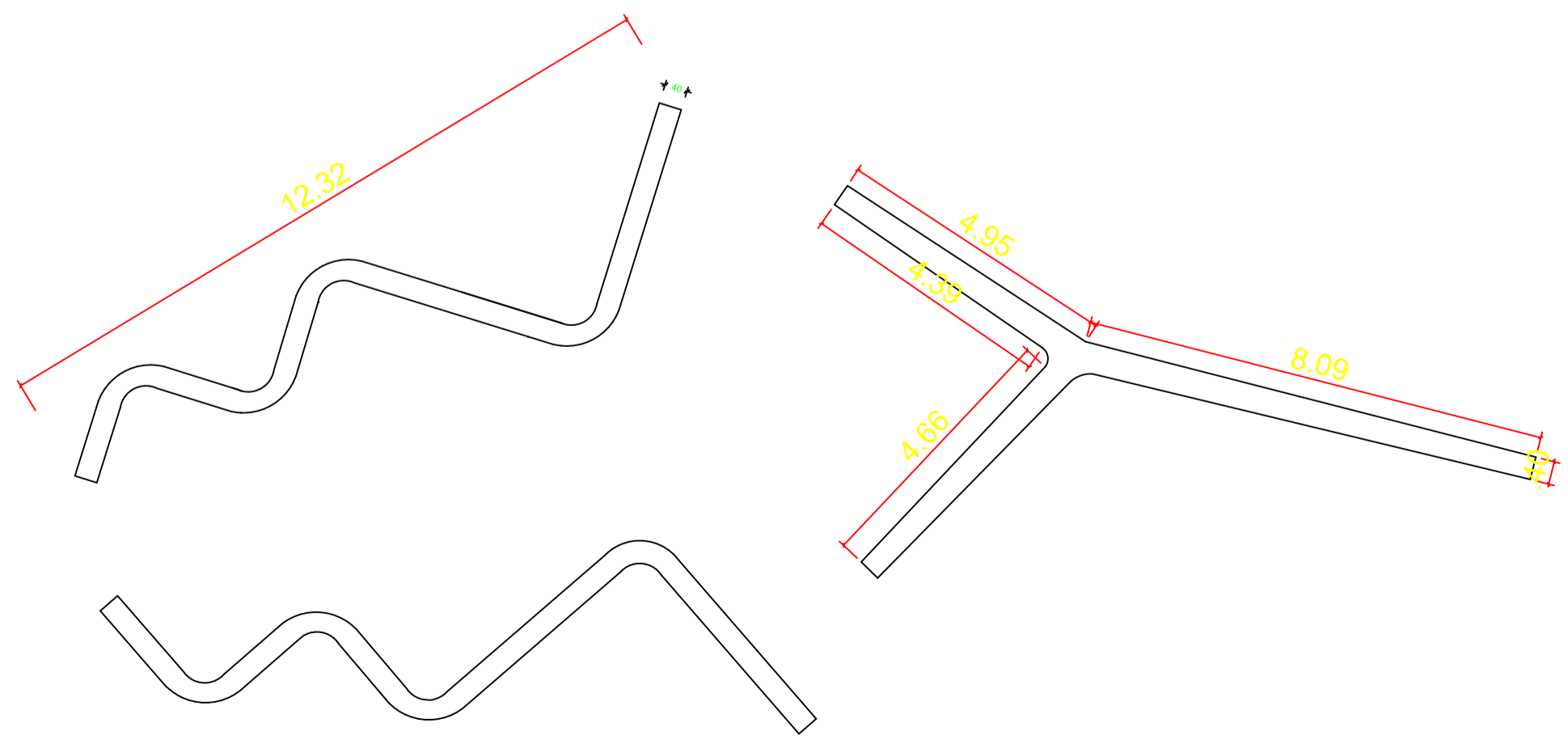

UNIVERSIDADE FEDERAL DO AMAPÁ - UNIFAP		
CURSO: BACHARELADO EM ARQUITETURA E URBANISMO		
DISCIPLINA: TRABALHO DE CONCLUSÃO DE CURSO		
PROFESSOR ORIENTADOR: GÉSSICA NOGUEIRA DOS SANTOS		
ACADÊMICO: RENATO PINTO DA COSTA - 201310940046		
PARQUE URBANO ZONA NORTE		
CONTEÚDO DA PRANCHA: DETALHAMENTO EQUIPAMENTOS	PRANCHA:	5/6
Data: Dezembro 2018	Escala: Indicada	Título: Paisagismo

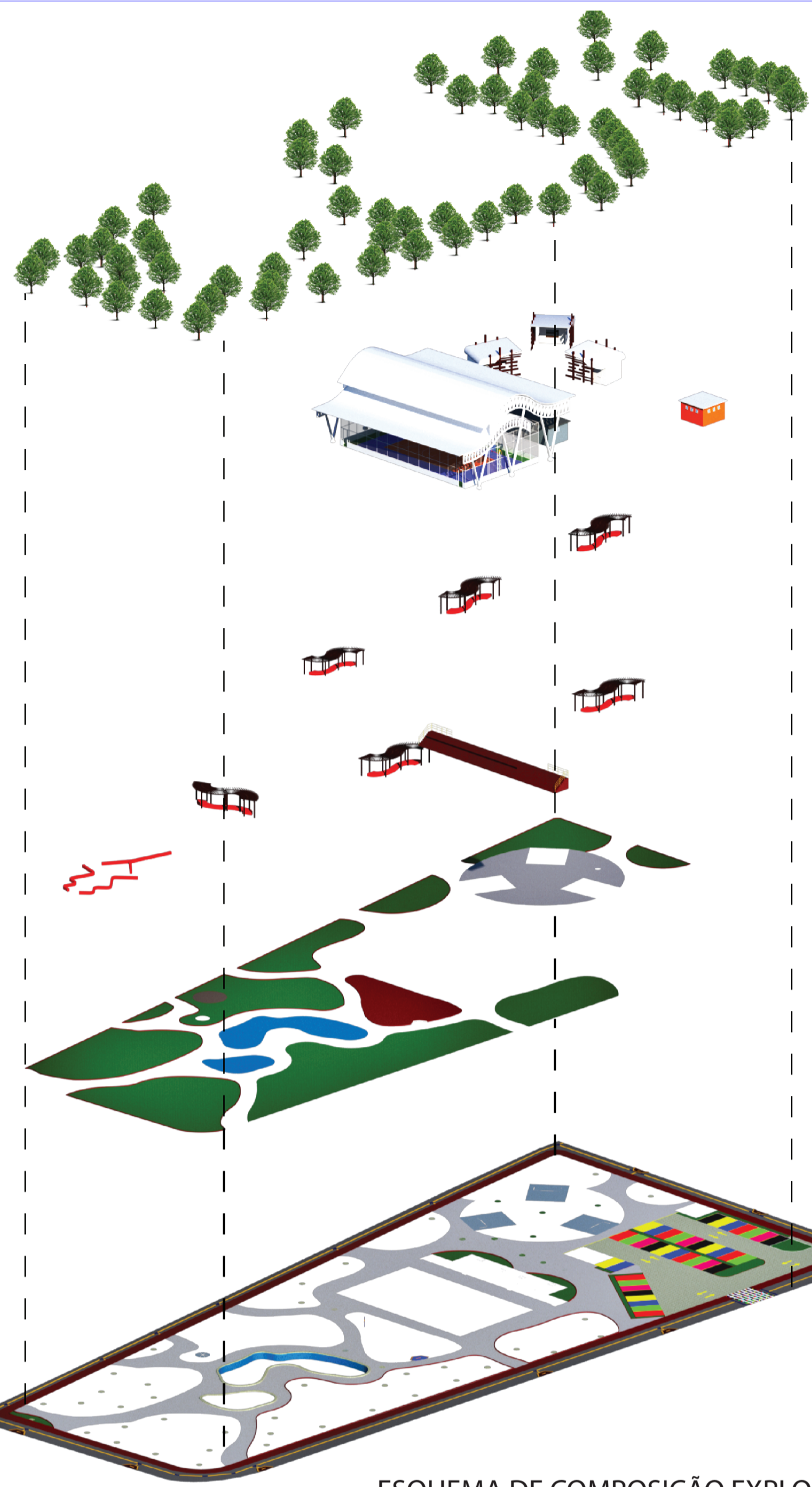

ESQUEMA DE COMPOSIÇÃO EXPLODIDO



PERSPECTIVA 1 - FRONTAL



PERSPECTIVA 2 - LATERAL PARQUE



PERSPECTIVA 3 - LANCHONETES

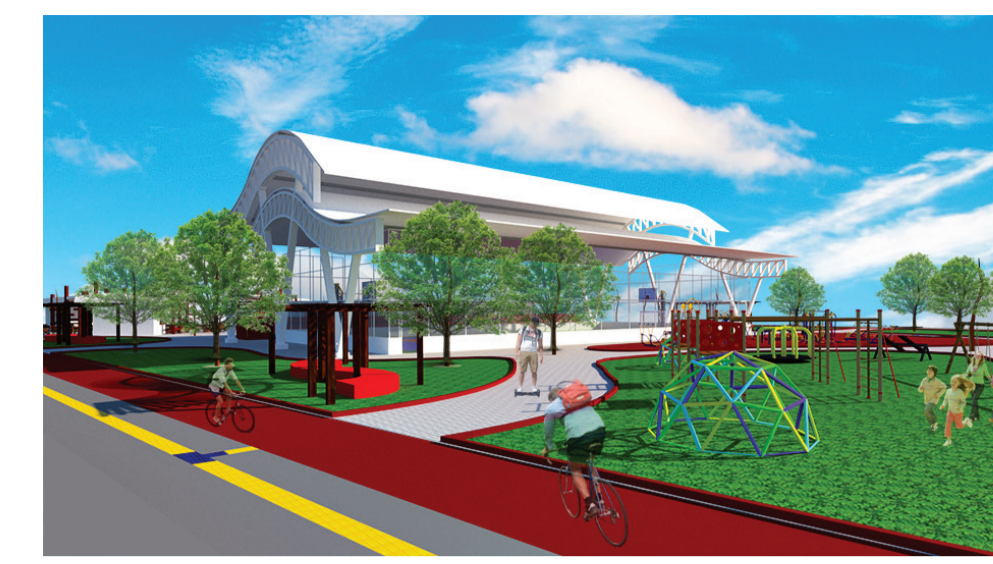

PERSPECTIVA 4 - LATERAL PLAYGROUND



PERSPECTIVA 5 - PLAYGROUND E ESPELHO D'ÁGUA



PERSPECTIVA 6 - LATERAL QUADRA



PERSPECTIVA 7, LATERAL QUADRA E ESTACIONAMENTO



PERSPECTIVA 9 - VISÃO AÉREA



PERSPECTIVA 10 - VISÃO AÉREA

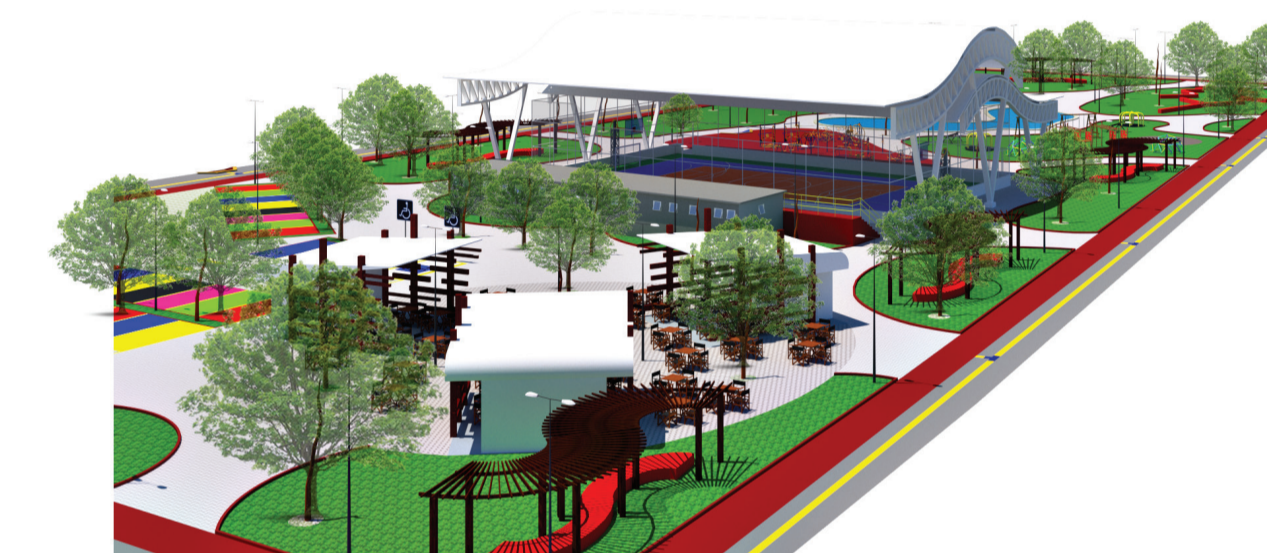

PERSPECTIVA 11 - LANCHONETE

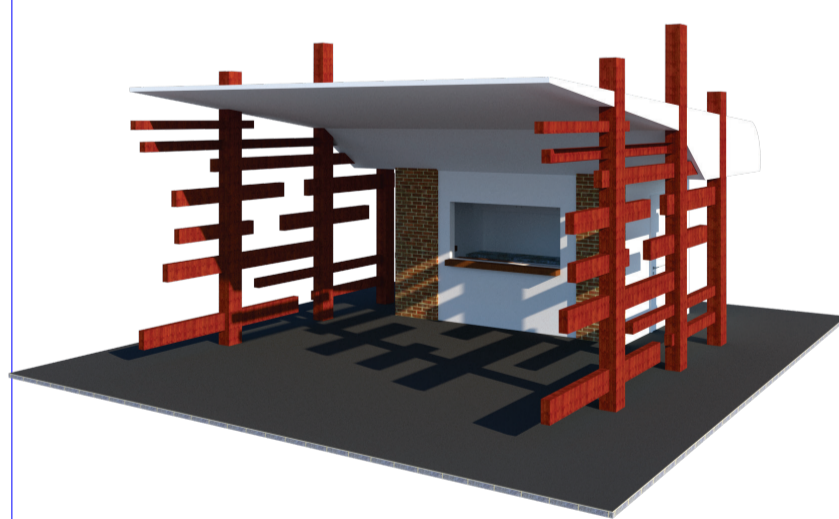

VISTA LANCHONETE



VISTA PERGOLADO



VISTA AÉREA PROJEÇÃO



VISTA AÉREA LATERAL

UNIVERSIDADE FEDERAL DO AMAPÁ - UNIFAP		
CURSO: BACHARELADO EM ARQUITETURA E URBANISMO		
DISCIPLINA: TRABALHO DE CONCLUSÃO DE CURSO		
PROFESSOR ORIENTADOR: GÉSSICA NOGUEIRA		
ACADÊMICO: RENATO PINTO DA COSTA - 201310940046		
PARQUE URBANO ZONA NORTE		
CONTEÚDO DA PRANCHA: MAQUETE ELETRÔNICA		PRANCHA:
Data: Dezembro 2018	Escala: Indicada	Título: Paisagismo
		6/6